

**Aplicativo
Ganancias Personas Físicas
y Bienes Personales
V. 13.0 Release 0**

Instructivo de Ayuda

AFIP – Ganancias Personas Físicas y Bienes Personales	Versión: 14.0.0
Instructivo de Ayuda	Fecha: 20/03/2011

Índice

1.	INTRODUCCIÓN.....	6
1.1.	PROPÓSITO DEL DOCUMENTO.....	6
1.2.	ALCANCE DEL DOCUMENTO	6
1.3.	DEFINICIONES, SIGLAS Y ABREVIATURAS.....	6
1.4.	REFERENCIAS.....	6
1.5.	VISIÓN GENERAL	6
1.6.	NOVEDADES DE LA VERSIÓN	7
	<u>Ventana: 1° Categoría de Fuente Argentina</u>	<u>7</u>
	<u>Ventana: 3° Categoría Fuente Argentina.....</u>	<u>8</u>
	<u>Ventana: Ingresos Tercera Categoría.....</u>	<u>8</u>
	<u>Ventana: Participación en Empresas Fuente Argentina</u>	<u>8</u>
	<u>Ventana: 3° Categoría Fuente Extranjera.....</u>	<u>8</u>
	<u>Ventana: Determinación Saldo Impuesto.....</u>	<u>8</u>
	<u>Ventana: Donaciones</u>	<u>9</u>
	<u>Ventana: Detalle de Impuestos Análogos Pagados en el Exterior.....</u>	<u>9</u>
	<u>Ventana: Detalle de Impuestos Análogos Pagados en el Exterior.....</u>	<u>9</u>
2.	OBJETIVO DEL APLICATIVO	10
2.1.	ALCANCE DEL APLICATIVO	10
2.2.	DEFINICIÓN TÉCNICA DEL APLICATIVO	10
2.3.	USUARIOS (CONTRIBUYENTES COMPRENDIDOS EN EL IMPUESTO)	13
3.	INTRODUCCIÓN AL APLICATIVO.....	14
3.1.	MÉTODOS DE ACCESO AL APLICATIVO.....	14
3.2.	BARRA DEL MENÚ.....	14
3.2.1.	Obtener Datos de Bienes Personales.....	17
4.	DESCRIPCIÓN GENERAL DE LA INTERFASE	19
4.1.	TECLAS VÁLIDAS PARA LA OPERACIÓN DEL SISTEMA	19
4.2.	BOTONES.....	21
4.3.	BOTONES DE FUNCIÓN.....	23
4.3.1.	Consultar.....	23
4.3.2.	Copiar DDJJ.....	26
4.3.3.	Importar / Exportar.....	28
4.3.3.1	Formato de Importación del campo "País".....	64
4.3.3.2	Formato de Importación del campo "CUIT del País"	71
4.3.4.	Importar Bienes.....	89
4.3.5.	Imprimir Formulario.....	93
4.3.6.	Generar Archivo.....	94
5.	FUNCIONALIDAD DEL SISTEMA.....	95
5.1.	VENTANA: DECLARACIÓN JURADA	95
5.2.	ITEM: DATOS DESCRIPTIVOS DE LA DECLARACIÓN JURADA.....	97
5.2.1.	Item: Detallar: ¿Solicito certificado de residencia?.....	99
5.3.	ITEM: OPERACIONES INTERNACIONALES?	100
5.3.1.	Item: Detallar: Operaciones Internacionales Ventana: Está obligado a Presentar?.....	102
5.3.2.	Item: Detallar: ¿Realizó Operaciones amparadas por algún convenio para evitar la doble imposición internacional?.....	103
5.3.3.	Item: Detallar: ¿Percibió rentas exentas y/o no alcanzadas por aplicación de Convenio para evitar la Doble Imposición Internacional?.....	105
5.4.	ITEM: PAÍSES CON LOS QUE REALIZÓ OPERACIONES AMPARADAS.....	106
5.5.	ITEM: BIENES SITUADOS EN EL PAÍS	107
5.5.1.	Item: Inmuebles	109
5.5.1.1	Item: Detallar: Destino	112

AFIP – Ganancias Personas Físicas y Bienes Personales	Versión: 14.0.0
Instructivo de Ayuda	Fecha: 20/03/2011

5.5.2.	<i>Item: Derechos Reales.....</i>	113
5.5.3.	<i>Item: Automotores</i>	115
5.5.4.	<i>Item: Naves, Yates y Similares.....</i>	118
5.5.5.	<i>Item: Aeronaves</i>	121
5.5.6.	<i>Item: Patrimonio de Empresas o Explotación Unipersonal.....</i>	124
5.5.7.	<i>Item: Acciones / Fondos Comunes de Inversión / Obligaciones Negociables con Cotización.....</i>	126
5.5.8.	<i>Item: Acciones / Cuotas / Participaciones Sociales sin Cotización.....</i>	129
5.5.9.	<i>Item: Títulos Públicos y Privados Sin Cotización.....</i>	132
5.5.10.	<i>Item: Títulos Públicos y Privados Con Cotización</i>	135
5.5.11.	<i>Item: Créditos</i>	138
5.5.12.	<i>Item: Depósitos en Dinero.....</i>	140
5.5.13.	<i>Item: Dinero en Efectivo</i>	142
5.5.14.	<i>Item: Bienes Muebles Registrables.....</i>	144
5.5.15.	<i>Item: Otros Bienes en el País.....</i>	146
5.6.	ITEM: BIENES SITUADOS EN EL EXTERIOR	148
5.6.1.	<i>Item: Inmuebles</i>	150
5.6.2.	<i>Item: Derechos Reales.....</i>	153
5.6.3.	<i>Item: Automotores, Naves y Aeronaves</i>	155
5.6.4.	<i>Item: Créditos, Obligaciones Negociables, Debentures, etc.</i>	157
5.6.5.	<i>Item: Depósitos en Dinero en el Exterior.....</i>	159
5.6.6.	<i>Item: Bienes Muebles y Semovientes</i>	162
5.6.7.	<i>Item: Títulos y Acciones</i>	164
5.6.8.	<i>Item: Participaciones Societarias</i>	166
5.6.9.	<i>Item: Otros Bienes en el Exterior</i>	168
5.7.	ITEM: GPF BIENES Y DEUDAS PERÍODO FISCAL ANTERIOR	170
5.7.1.	<i>Item: Deudas con Personas Físicas.....</i>	172
5.7.2.	<i>Item: Otras Deudas en el País.....</i>	173
5.7.3.	<i>Item: Deudas en el Exterior.....</i>	174
5.8.	ITEM: GPF BIENES Y DEUDAS PERÍODO FISCAL CORRIENTE	175
5.8.1.	<i>Item: Deudas con Personas Físicas.....</i>	177
5.8.2.	<i>Item: Otras Deudas en el País.....</i>	178
5.8.3.	<i>Item: Deudas en el Exterior.....</i>	179
5.9.	ITEM: DIRECTORIO DETERMINACIÓN RENTA F.A.	180
5.9.1.	<i>Item: Detallar: Resultado Neto 1ra. categoría</i>	181
5.9.1.1	Item: Detallar: Renta proveniente de un bien no propio	183
5.9.2.	<i>Item: Detallar: Resultado Neto 2da. categoría.....</i>	184
5.9.2.1	Item: Detallar: Detalle de la Segunda Categoría.....	186
5.9.2.2	Item: Detallar: Quebrantos Computables Instrumentos Financieros Derivados períodos anteriores.....	188
5.9.2.3	Item: Detallar: Quebrantos Computables Acciones Períodos Anteriores	190
5.9.2.4	Item: Detallar: Instrumentos Financieros Derivados	192
5.9.3.	<i>Item: Detallar: Resultado Neto 3ra. categoría</i>	194
5.9.3.1	Item: Detallar: Total Ingresos Gravados 3ra. Categoría.....	196
5.9.3.1.1	Item: Detallar: Fideicomisos en los que el fiduciante posea la calidad de beneficiario.....	198
	Ventana: Fideicomisos en los que el fiduciante posea la calidad de beneficiario.....	198
5.9.3.2	Item: Detallar: Total de Gastos y deducciones especialmente admitidas 3ra. Categoría que implican erogación de fondos	200
5.9.3.3	Item: Detallar: No implican erogación de fondos	201
5.9.3.4	Item: Detallar: Total Participaciones en Empresas	202
5.9.3.4.1	Item: Detallar: Código de Actividad Secundaria Ventana: Actividad Secundaria	204
5.9.3.4.2	Item: Detallar: Participación en Empresas Fuente Argentina	205
5.9.3.4.3	Item: Detallar: Participación Empresas Fuente Argentina.....	207
5.9.3.4.3.1	Item: Detallar: Total Ingresos Empresa	209
5.9.3.4.3.2	Item: Detallar: Total Participación Rdo. Socios (%).....	210
5.9.3.4.3.3	Item: Detallar: Total Compras y Gastos Empresa.....	212
5.9.3.4.3.4	Item: Detallar: Total Activo al Inicio	214

AFIP – Ganancias Personas Físicas y Bienes Personales	Versión: 14.0.0
Instructivo de Ayuda	Fecha: 20/03/2011

5.9.3.4.3.5	Item: Detallar: Total Pasivo al Inicio	216
5.9.3.4.3.6	Item: Detallar: Total Activo	218
5.9.3.4.3.6.1	Item: Detallar: Disponibilidades	220
5.9.3.4.3.6.1.1	Item: Detallar: Total Bancos.....	222
5.9.3.4.3.6.1.2	Item: Detallar: Total Efectivo Moneda Extranjera.....	224
5.9.3.4.3.6.2	Item: Detallar: Créditos.....	226
5.9.3.4.3.6.2.1	Item: Detallar: Total Deudores por Venta o Servicios.....	228
5.9.3.4.3.6.2.2	Item: Detallar: Total Sociedad Controlada, Controlante y Vinculada.....	230
5.9.3.4.3.6.3	Item: Detallar: Total Bienes de Cambio	231
5.9.3.4.3.6.4	Item: Detallar: Total Inversiones	233
5.9.3.4.3.6.4.1	Item: Detallar: Acciones	235
5.9.3.4.3.6.4.2	Item: Detallar: Inmuebles	237
5.9.3.4.3.6.4.3	Item: Detallar: Títulos Públicos	239
5.9.3.4.3.6.5	Item: Detallar: Total Bienes de Uso.....	241
5.9.3.4.3.6.5.1	Item: Detallar: Total Inmuebles.....	242
5.9.3.4.3.6.5.1.1	Item: Detallar: Total del Detalle de Inmuebles	244
5.9.3.4.3.6.5.2	Item: Detallar: Total Rodados.....	247
5.9.3.4.3.6.5.2.1	Item: Detallar: Total del Detalle de Rodados.....	249
5.9.3.4.3.6.5.3	Item: Detallar: Total Instalaciones.....	251
5.9.3.4.3.6.5.3.1	Item: Detallar: Total del Detalle de Instalaciones	253
5.9.3.4.3.6.5.4	Item: Detallar: Total Otros Bienes de Uso	255
5.9.3.4.3.6.5.4.1	Item: Detallar: Total del Detalle de Otros Bienes de Uso.....	257
5.9.3.4.3.6.6	Item: Detallar: Total Bienes Intangibles.....	259
5.9.3.4.3.7	Item: Detallar: Total Pasivo.....	261
5.9.3.4.3.7.1	Item: Detallar: Deudas Comerciales.....	263
5.9.3.4.3.7.2	Item: Detallar: Deudas Bancarias y Financieras.....	265
5.9.3.4.3.7.3	Item: Detallar: Cuentas Particulares de los Socios.....	267
5.9.3.4.3.7.4	Item: Detallar: Otras Deudas Corrientes.....	269
5.9.3.4.3.8	Item: Detallar: Otros Resultados	271
5.9.4.	Item: Detallar: Resultado Neto 4ta. categoría.....	273
5.9.4.1	Item: Detallar: Total ingresos gravados 4ta. categoría.....	274
5.9.4.2	Item: Detallar: Total de gastos y deducciones especialmente admitidos 4ta. Categoría.....	276
5.10.	ITEM: DIRECTORIO DETERMINACIÓN RENTA F.E.	277
5.10.1.	Item: Detallar: Resultado Neto 1ra. categoría.....	278
5.10.1.1	Item: Detallar: Resultado Neto 1ra. categoría.....	280
5.10.2.	Item: Detallar: Resultado Neto 2da. categoría.....	281
5.10.2.1	Item: Detallar: Resultado Neto 2da. categoría	283
5.10.3.	Item: Detallar: Resultado Neto 3ra. categoría.....	284
5.10.3.1	Item: Detallar: Total Participaciones en Empresas	286
5.10.3.2	Item: Detallar: Resultado Neto 3ra. Categoría Ventana: Detalle de Países para la Renta de 3ªCategoría F.E.	288
5.10.4.	Item: Detallar: Resultado Neto 4ta. categoría.....	289
5.10.4.1	Item: Detallar: Total Resultado Neto 4ta. categoría	291
5.11.	ITEM: DETERMINACIÓN DEL IMPUESTO SOBRE LOS BIENES PERSONALES.....	292
5.11.1.	Item: Detallar: Total Objetos Personales y del Hogar	293
5.11.2.	Item: Detallar: Total Determinación del Impuesto	294
5.11.3.	Item: Detallar: Total Determinación Saldo del Impuesto	296
5.11.3.1	Item: Impuestos Análogos Pagados en el Exterior	298
5.11.3.2	Item: Pagos a cuenta del Imppto.s/Acciones y Participaciones.....	300
5.11.4.	Item: Detallar: Total Forma de Ingreso	301
5.12.	ITEM: DETERMINACIÓN DEL IMPUESTO A LAS GANANCIAS.....	302
5.12.1.	Item: Detallar: Deducciones Generales - Fuente Argentina	304
5.12.1.1	Item: Detallar: Ley 26.063 – Servicio Doméstico.....	306
5.12.1.2	Item: Detallar: Donaciones a los Fiscos Nacional, Provinciales y Municipales, etc.	307
5.12.1.3	Item: Detallar: Aportes a Sociedades de Garantía Recíproca	310

AFIP – Ganancias Personas Físicas y Bienes Personales	Versión: 14.0.0
Instructivo de Ayuda	Fecha: 20/03/2011

5.12.2.	<i>Item: Detallar: Deducciones Generales - Fuente Extranjera</i>	<i>311</i>
5.12.3.	<i>Item: Detallar: Total Quebrantos Anteriores - Fuente Argentina.....</i>	<i>312</i>
5.12.4.	<i>Item: Detallar: Quebrantos Anteriores - Fuente Extranjera.....</i>	<i>314</i>
5.12.5.	<i>Item: Detallar: Quebrantos Compensables de Fuente Argentina.....</i>	<i>316</i>
5.12.6.	<i>Item: Detallar: Deducciones Personales Computables – Fuente Argentina.....</i>	<i>317</i>
5.12.6.1	Item: Detallar: Cargas de Familia	320
5.13.	ITEM: JUSTIFICACIÓN VARIACIONES PATRIMONIALES	322
5.13.1.	<i>Item: Detallar: Otros Conceptos que No Justifican Erogaciones y/o Aumentos patrimoniales</i>	<i>324</i>
5.13.2.	<i>Item: Detallar: Ganancias y/o ingresos Exentos o No Gravados.....</i>	<i>325</i>
5.13.3.	<i>Item: Detallar: Bienes recibidos por Herencia, Legado o Donación.....</i>	<i>326</i>
5.13.4.	<i>Item: Detallar: Otros Conceptos que Justifican Aumentos y/o Erogaciones patrimoniales</i>	<i>327</i>
5.14.	ITEM: DETERMINACIÓN DEL SALDO DEL IMPUESTO A LAS GANANCIAS	328
5.14.1.	<i>Item: Impuestos Análogos Pagados en el Exterior</i>	<i>330</i>
5.14.2.	<i>Item: Detallar: Anticipos Cancelados.....</i>	<i>332</i>
5.14.3.	<i>Item: Detallar: Cómputo</i>	<i>334</i>
5.14.4.	<i>Item: Detallar: Retenciones y Percepciones</i>	<i>336</i>
5.14.5.	<i>Item: Detallar: Régimen de Promoción.....</i>	<i>338</i>
5.14.6.	<i>Item: Detallar: Saldos a Pagar / Libre Disponibilidad.....</i>	<i>339</i>
5.15.	TABLAS DEL SISTEMA	340
5.16.	VENTANA DE ERROR.....	341
6.	FORMULARIO GENERADO POR EL APLICATIVO.....	342
6.1.	DECLARACIÓN JURADA F.711 NUEVO MODELO – IMPUESTO A LAS GANANCIAS	342
6.2.	DECLARACIÓN JURADA F.762/A – IMPUESTO SOBRE LOS BIENES PERSONALES	343
7.	MESA DE AYUDA AL CONTRIBUYENTE.....	344

AFIP – Ganancias Personas Físicas y Bienes Personales	Versión: 14.0.0
Instructivo de Ayuda	Fecha: 20/03/2011

1. Introducción

1.1. Propósito del Documento

El presente instructivo de ayuda tiene por objeto brindar al usuario del mismo (Contribuyente o Responsable) lineamientos generales y especificaciones técnicas, acerca de la utilización del Aplicativo Ganancias Personas Físicas – Bienes Personales.

Este documento estará sujeto a actualizaciones y modificaciones periódicas por parte de la AFIP, ante eventuales cambios en el aplicativo, módulos relacionados con el mismo o normas que rigen su aplicación (legislación).

1.2. Alcance del Documento

Este documento comprende una breve descripción de:

- Operaciones técnicas y funcionales propias del aplicativo
- Pautas generales para la correcta liquidación del impuesto
- Procesos operativos necesarios para la confección de DDJJ.

1.3. Definiciones, siglas y abreviaturas

DDJJ	Declaraciones Juradas
DJ	Declaración Jurada
CUIT	Clave Unica de Identificación Tributaria
CUIL	Código Unico de Identificación Laboral
CDI	Clave De Identificación
CBU	Clave Bancaria Uniforme
SIAp	Sistema Integrado de Aplicaciones
NM	Nuevo Modelo (referido al F.711)

1.4. Referencias

Documento / Fuente
Instructivo de Ayuda S.I.Ap. versión 3.1 release 5

1.5. Visión General

A través de este documento se establecen los distintos procesos que componen el programa aplicativo, definiendo y desarrollando los mismos de forma tal, que le permita al contribuyente / responsable interpretar, conjuntamente con las disposiciones legales, los lineamientos respecto al uso del sistema, el ingreso de datos solicitados y la forma de desplazarse dentro de los campos y ventanas.

Cuenta además con un detalle de las funciones principales que se encuentran en el programa aplicativo y su operatoria.

El aplicativo Ganancias Personas Físicas – Bienes Personales, constituye uno de los módulos que integran el SIAp., requiriendo la pre-instalación de éste para su utilización ya que del mismo se tomarán los datos previamente ingresados de los contribuyentes.

AFIP – Ganancias Personas Físicas y Bienes Personales	Versión: 14.0.0
Instructivo de Ayuda	Fecha: 20/03/2011

1.6. *Novedades de la versión*

La presente versión del aplicativo introduce las siguientes novedades:

- **Ventana: Datos Descriptivos de la Declaración Jurada**

Se agregaron los campos:

- **Primer Ejercicio Fiscal**
- **Ultimo Ejercicio Fiscal por sucesión indivisa**
- **Ejercicio Irregular**
- **Cantidad de Meses**

- **Item: Detallar: Operaciones Internacionales**

Ventana: Operaciones Internacionales

Se ajustó la lista desplegable del campo **Está obligado a Presentar?** para indicar:

- **F.741**
- **F.742**
- **F.743**
- **F.867**
- **F969**

- **Item: Bienes en el País - Inmuebles**

Ventana: Inmuebles

- En caso de utilizar la opción **Alquiler** en el campo **Destino**, se habilitará el botón **Detallar** para acceder a la ventana **Detalle de Locatarios**.
- Se agrega la Sub**Ventana: Detalle de Locatarios**

- **Item: Bienes en el País - Inmuebles**

Ventana: Derechos Reales – Solapa Bienes Personales

Aparecerán visibles los siguientes campos sólo si se informó en el ítem **Inmueble** el campo **Destino** con la opción **Casa Habitación:**

- **Préstamos Hipotecarios**
- **Importe Neto del Inmueble**

- **Item: Renta Fuente Argentina - Detallar: Resultado Neto 1ra. categoría**

Ventana: 1° Categoría de Fuente Argentina

Se agrega el campo:

- **Renta proveniente de un bien no propio.**

AFIP – Ganancias Personas Físicas y Bienes Personales	Versión: 14.0.0
Instructivo de Ayuda	Fecha: 20/03/2011

Si se tilda ese campo, se habilitará el botón **Detallar** para acceder a la nueva ventana **Detalle de Locatarios**.

- Se agrega la SubVentana: **Detalle de Locatarios**

- **Item: Renta Fuente Argentina - Detallar: Resultado Neto 3ra. categoría**

Ventana: 3° Categoría Fuente Argentina

Se agrega botón **Detallar** al campo:

- **Total Participaciones en Empresas/Fideicomisos**

- **Item: Renta Fuente Argentina - Detallar: Resultado Neto 3ra. Categoría - Total Ingresos Gravados 3ra. Categoría**

Ventana: Ingresos Tercera Categoría

Se agrega botón **Detallar** al campo:

- **Fideicomisos en los que el fiduciante posea la calidad de beneficiario**
- Se agrega la **SubVentana: Fideicomisos en los que el fiduciante posea la calidad de beneficiario**

- **Item: Renta Fuente Argentina - Detallar: Resultado Neto 3ra. Categoría - Total Participaciones en Empresas**

Ventana: Participación en Empresas Fuente Argentina

Se agrega el campo:

- **Código de Actividad Secundaria** con su botón **Detallar**.
- Se agrega la **SubVentana: Actividad Secundaria**

- **Item: Renta Fuente Extranjera - Detallar: Resultado Neto 3ra. categoría**

Ventana: 3° Categoría Fuente Extranjera

Se agrega el botón **Detallar** al campo:

- **Resultado Neto 3ra. Categoría**
- Se agrega la **SubVentana: Detalle de Países para la Renta de 3°Categoría F.E.**

- **Item: Bienes Personales - Detallar: Total Determinación Saldo del Impuesto**

Ventana: Determinación Saldo Impuesto

Se agrega el botón **Detallar** al campo:

AFIP – Ganancias Personas Físicas y Bienes Personales	Versión: 14.0.0
Instructivo de Ayuda	Fecha: 20/03/2011

- Pagos a cuenta del Impto.s/Acciones y Participaciones
- Se agrega la **SubVentana: Pago a Cuenta Art. 28 cont. – Decreto 127/96**

- **Item: Determinación del Impuesto a las Ganancias - Detallar: Deducciones Generales - Fuente Argentina**
Ventana: Donaciones
 - Se agregan opciones para el campo **Tipo Donación**.
 - Se agregan los campos:
 - **Nombre de la Tarjeta de Crédito**
 - **Tarjeta de Crédito**
 - **Nro. de Tarjeta de Crédito**

- **Item: Determinación del Impuesto a las Ganancias - Detallar: Impuestos Análogos Pagados en el Exterior**
Ventana: Detalle de Impuestos Análogos Pagados en el Exterior
 - Se agregan el campo:
 - **Concepto de la Operación**

- **Item: Determinación del Saldo del Impuesto a las Ganancias - Detallar: Saldos a Pagar / Libre Disponibilidad - Saldos**
Ventana: Detalle de Impuestos Análogos Pagados en el Exterior
 - Se eliminaron los siguientes campos:
 - **Diferencia de impuesto tablas Art. 23 de la Ley / RG 2866**
 - **Saldo a pagar**
 - **Saldo a favor del contribuyente incluido tablas Art. 23 de la Ley/R.G.2866**

AFIP – Ganancias Personas Físicas y Bienes Personales	Versión: 14.0.0
Instructivo de Ayuda	Fecha: 20/03/2011

2. Objetivo del Aplicativo

El programa aplicativo **Ganancias Personas Físicas – Bienes Personales** ha sido desarrollado para que los contribuyentes definidos en el punto 2.3 del presente instructivo, puedan efectuar la liquidación de cada gravamen, con el fin de establecer el impuesto determinado, el cual se verá reflejado en la Declaración Jurada, que contiene además datos identificatorios e importes inherentes a la determinación de la materia imponible.

2.1. Alcance del Aplicativo

- ✓ Ingreso de los datos que identifican la DJ
- ✓ Generación de la Declaración Jurada y archivo, el que será validado y capturado a través de la página de Internet de AFIP, mediante el sistema Trámites con Clave Fiscal – Módulo Presentación DDJJ y Pagos. (www.afip.gov.ar).

2.2. Definición Técnica del Aplicativo

El aplicativo **Ganancias Personas Físicas – Bienes Personales** permite:

- Generar la Declaración Jurada Formulario 711 Nuevo Modelo – Ganancias
- Generar la Declaración Jurada Formulario 762/A – Bienes Personales.

Las mismas se generarán en forma anual en su secuencia original y hasta nueve rectificativas.

- Obtener Papeles de trabajo, según los datos ingresados en el aplicativo, siendo los mismos:
 - Bienes Situados en el País y en el Exterior
 - ✓ Bienes en el País – Acciones / Cuotas / Participaciones Sociales sin Cotización
 - ✓ Bienes en el País – Acciones / Fondos Comunes de Inversión / Obligaciones Negociables con Cotización
 - ✓ Bienes en el País – Aeronaves
 - ✓ Bienes en el País – Automotores
 - ✓ Bienes en el País – Bienes Muebles Registrables
 - ✓ Bienes en el País – Créditos
 - ✓ Bienes en el País – Depósitos en Dinero
 - ✓ Bienes en el País – Derechos Reales
 - ✓ Bienes en el País – Dinero en Efectivo
 - ✓ Bienes en el País – Inmuebles
 - ✓ Bienes en el País – Naves, Yates y Similares
 - ✓ Bienes en el País – Otros Bienes en el País
 - ✓ Bienes en el País – Patrimonio de Empresas
 - ✓ Bienes en el País – Títulos Públicos y Privados Sin Cotización

AFIP – Ganancias Personas Físicas y Bienes Personales	Versión: 14.0.0
Instructivo de Ayuda	Fecha: 20/03/2011

- ✓ Bienes en el País – Títulos Públicos y Privados Con Cotización
- ✓ Bienes en el Exterior – Automotores, Naves y Aeronaves
- ✓ Bienes en el Exterior – Bienes Muebles y Semovientes
- ✓ Bienes en el Exterior – Créditos, Obligaciones Negociables, Debentures, etc.
- ✓ Bienes en el Exterior – Depósitos en Dinero
- ✓ Bienes en el Exterior – Derechos Reales
- ✓ Bienes en el Exterior – Inmuebles
- ✓ Bienes en el Exterior – Otros Bienes del Exterior
- ✓ Bienes en el Exterior – Participaciones Societarias
- ✓ Bienes en el Exterior – Títulos y Acciones
- GPF
 - GPF Bienes y Deudas Período Fiscal Anterior
 - ✓ Deudas en el País – Con Personas Físicas
 - ✓ Deudas en el País – Otras Deudas
 - ✓ Deudas en el Exterior
 - GPF Bienes y Deudas Período Fiscal Corriente
 - ✓ Deudas en el País – Con Personas Físicas
 - ✓ Deudas en el País – Otras Deudas
 - ✓ Deudas en el Exterior
 - Directorio Determinación de la Renta FA
 - ✓ 2° Categoría
 - ✓ Quebrantos Computables Inst. Financieros Derivados Períodos Anteriores
 - ✓ Quebrantos Computables Acciones Períodos Anteriores
 - ✓ Instrumentos Financieros Derivados
 - ✓ 3° Categoría
 - ✓ Participación en Empresas de Fuente Argentina
 - Directorio Determinación de la Renta FE
 - ✓ 3° Categoría
 - ✓ Detalle de Participación en Empresas Extranjeras
 - Determinación del Saldo
 - ✓ Cómputo del Impuesto sobre los Créditos y Débitos
 - ✓ Retenciones y Percepciones
 - ✓ Anticipos Cancelados

AFIP – Ganancias Personas Físicas y Bienes Personales	Versión: 14.0.0
Instructivo de Ayuda	Fecha: 20/03/2011

AFIP – Ganancias Personas Físicas y Bienes Personales	Versión: 14.0.0
Instructivo de Ayuda	Fecha: 20/03/2011

2.3. Usuarios (Contribuyentes comprendidos en el impuesto)

El uso de este aplicativo está acotado a los siguientes sujetos:

- Las personas de existencia visible y las sucesiones indivisas, a fin de cumplir con las obligaciones de determinación anual e ingreso del impuesto a las ganancias, según la Resolución General N° 975 y sus complementarias.
- Los contribuyentes y responsables del impuesto sobre los bienes personales, para cumplir con las obligaciones de determinación e ingreso del gravamen, según lo establece la Resolución General N° 2.151 y sus complementarias.
- Los beneficiarios de las ganancias comprendidas en el régimen de la Resolución General N° 2437, sus modificatorias y complementarias.

AFIP – Ganancias Personas Físicas y Bienes Personales	Versión: 14.0.0
Instructivo de Ayuda	Fecha: 20/03/2011

3. Introducción al Aplicativo

3.1. Métodos de acceso al Aplicativo

Finalizada la instalación del aplicativo, deberá seleccionar previamente un contribuyente, desde el S.I.Ap.

El usuario dispone de dos opciones de ingreso a la aplicación, siendo las mismas:

1. Icono de acceso directo

Al finalizar la instalación del aplicativo el sistema creará en forma automática, sobre el margen derecho de la ventana principal del S.I.Ap, el icono de acceso al aplicativo **Ganancias Personas Físicas – Bienes Personales**.

2. Desde el Menú Principal del S.I.Ap.

Desplegando la opción “Complementos del Sistema”, visualizará una lista con las aplicaciones instaladas en su pc. Seleccionando **Ganancias Personas Físicas – Bienes Personales**, accederá al programa aplicativo.

3.2. Barra del Menú

El Menú Principal del aplicativo **Ganancias Personas Físicas – Bienes Personales**, cuenta con distintas opciones que le permitirán llevar a cabo diferentes operaciones.

Detallamos a continuación cada una de éstas y su funcionalidad:

Archivo

- **Salir**, podrá concluir la ejecución de la aplicación y retornar al S.I.Ap.
Mientras la aplicación se cierra, el sistema despliega una ventana informando la acción.

Mantenimiento

Esta función permite al contribuyente operar la aplicación. Presenta las funciones:

- **Nuevo**, a través de la misma podrá generar una nueva Declaración Jurada.
- **Eliminar**, permite borrar una Declaración Jurada, con todos sus datos ingresados, habiendo seleccionado previamente la misma.
- **Copiar**, se podrán copiar los datos contenidos en una Declaración Jurada al mismo Período Fiscal y siguientes para confeccionar algún original y/o alguna rectificativa.
- **Consultar**, se podrán imprimir los papeles de trabajo generados por el aplicativo.
- **Imprimir Formulario**, permite imprimir el formulario F.711 NM y/o F.762/A.
- **Generar Declaración Jurada**, permite generar el archivo correspondiente a la DJ.
- **Importación / Exportación de Datos**, permite importar o exportar datos de la DJ actual.

AFIP – Ganancias Personas Físicas y Bienes Personales	Versión: 14.0.0
Instructivo de Ayuda	Fecha: 20/03/2011

- **Obtener Datos de Bienes Personales**, puede obtener los datos del aplicativo Bienes Personales.
- **Compactar Base de Datos**, permite ahorrar espacio en disco, comprimiendo los datos del aplicativo. Se recomienda hacer esta operación en forma periódica. Seleccionando esta opción, el sistema realiza la operación automáticamente.

Ayuda

Esta función permite seleccionar aquellos temas de interés o sobre los que tenga alguna dificultad de comprensión y/o utilización.

- **Contenido**

- ✓ Desde la ventana de Bienvenida se recomienda leer la ayuda, para lo cual deberá posicionarse y clicar sobre el botón **Ver Ayuda**, que se encuentra sobre el margen derecho de esta ventana. El sistema presentará el tema **Indice Temas de Ayuda**.
- ✓ Ingresando a la primera ventana de la aplicación, y seleccionando desde el Menú Principal a la opción **Ayuda** y, dentro de ésta la alternativa **Contenido**. El sistema mostrará el tema **Indice Temas de Ayuda**.

En ambos casos, a partir de la ventana desplegada, y para acceder a los distintos temas comprendidos en esta ayuda, deberá clicar en **Temas de Ayuda**, que se encuentra sobre el margen superior izquierdo de la misma. El sistema desplegará la ventana **Temas de Ayuda: GPF-BP**, encontrando dentro de ésta, tres formas distintas de búsqueda de los temas referidos al aplicativo:

1. por **contenido**: podrá consultar los distintos temas agrupados en puntos principales.
2. por **índice**: permite consultar cada uno de los puntos principales que conforman esta ayuda.
3. por **buscar**: ingresando la/s primer/as letra/s del tema a buscar, la ayuda mostrará palabras o temas relacionados con el mismo.

- ✓ **Acceso rápido a la ayuda**

Presionando la tecla F1, tendrá acceso al texto de ayuda correspondiente a la ventana o campo sobre el cual esté posicionado.

- **Acerca de**

Permite el acceso a la ventana, que muestra el número de versión que corresponde al aplicativo en uso.

Respaldo de Información

La presente versión cuenta con la opción de realizar Respallos de Información desde el S.I.Ap., mediante las siguientes opciones:

- Respaldo de Información de todos los sistemas del S.I.Ap.
- Respaldo de Información por aplicación - seleccionando la opción deseada

No se podrán realizar los siguientes Respallos de Información:

- Respaldo de Información por contribuyente seleccionando sólo la aplicación Ganancias Personas Físicas Bienes Personales

AFIP – Ganancias Personas Físicas y Bienes Personales	Versión: 14.0.0
Instructivo de Ayuda	Fecha: 20/03/2011

- Respaldo de Información por contribuyente - seleccionando todas las aplicaciones

AFIP – Ganancias Personas Físicas y Bienes Personales	Versión: 14.0.0
Instructivo de Ayuda	Fecha: 20/03/2011

3.2.1. Obtener Datos de Bienes Personales

Encontrará esta opción en la barra de menú, seleccionando la opción **Mantener / Obtener Datos de Bienes Personales**.

Permite obtener los datos de Bienes Personales para la Declaración Jurada seleccionada. Podrá utilizarse solamente para migrar los datos cargados en el Aplicativo del **Impuesto sobre los Bienes Personales versión 6** al aplicativo **Ganancias Personas Físicas y Bienes Personales v.10**.

Se aclara que no se encuentra prevista la migración de los ítems:

- ✓ **Títulos, Acciones y demás Participaciones Sociales (Bienes del Exterior)**
- ✓ **Dinero en Efectivo (Bienes del País)**
- ✓ **Acciones / Cuotas / Participaciones Sociales sin Cotización (Bienes del País)**

En esta ventana, el contribuyente encontrará las siguientes secciones:

Ubicación de la Base de Datos de Bienes Personales: Muestra por defecto la ruta donde se encuentra la base de datos (archivo .MDB) del aplicativo Bienes Personales instalado. Si corresponde modificar dicha ubicación, puede hacerlo a través del botón Examinar.

Bienes del País / Exterior a migrar: En esta sección se encuentran todos los ítems de los Bienes en el País y Bienes en el Exterior que posee el aplicativo. El contribuyente deberá seleccionar los que correspondan migrar, cliqueando sobre los mismos. En caso que desee migrar todos los ítems, puede utilizar el botón **Seleccionar Todos**.

AFIP – Ganancias Personas Físicas y Bienes Personales	Versión: 14.0.0
Instructivo de Ayuda	Fecha: 20/03/2011

IMPORTANTE: Antes de utilizar la migración de datos, por cuanto este aplicativo genera DJ de períodos 2006 y siguientes, en la versión anterior de Bienes Personales versión 6.0 deberá copiar los datos de la DJ -cuya información de Bienes utilizará- a la del período que está trabajando en este nuevo aplicativo.

El proceso de "Obtener datos de Bienes Personales" sólo es utilizado para capturar información de Bienes Personales de la Versión 6.2; si la DDJJ del año anterior hubiese sido confeccionada con la Versión 8 del Aplicativo Unificado para el período 2006 y se quisieren capturar idénticos datos para el período 2007 se debe utilizar la opción "Copiar".

Progreso: En esta sección se puede observar el avance del proceso, mientras se está ejecutando.

Para comenzar el proceso de migración, deberá clicar el botón **Iniciar**.

Al finalizar el mismo, el Sistema muestra un mensaje de confirmación de la acción.

Para regresar a la aplicación, deberá clicar el botón **Salir**.

AFIP – Ganancias Personas Físicas y Bienes Personales	Versión: 14.0.0
Instructivo de Ayuda	Fecha: 20/03/2011

4. Descripción General de la Interfase

4.1. Teclas válidas para la operación del sistema

El Usuario accederá al Menú y a cada una de las opciones o campos desplegados en las ventanas, mediante el uso del mouse.

Podrá utilizar tanto las teclas numéricas como el bloque numérico, para ingresar importes, fechas y cualquier otro dato de tipo numérico.

De no disponer de mouse, o si el Usuario lo desea, puede usar las teclas que se indican a continuación:

Tecla TAB

Se utiliza para avanzar, de un campo a otro y/o posicionarse sobre los botones gráficos.

Teclas Shift y Tab en forma conjunta

Presionando ambas, el usuario podrá retroceder dentro de las ventanas, entre los distintos campos que conforman las mismas.

Flechas de Dirección del Cursor

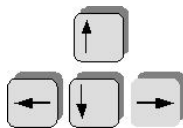

Permiten desplazarse entre las opciones del menú y/o campos de las sucesivas ventanas.

Tecla SUPR

Se utiliza para suprimir datos ingresados en los campos de las distintas ventanas.

Tecla ALT

Se utiliza para acceder al Menú Principal, desde la primer pantalla del aplicativo, y utilizando las flechas del cursor se pasa a los distintos puntos del menú.

Tecla ENTER / INTRO

Permite activar los botones que se encuentran dispuestos en la barra vertical de las ventanas que despliega el sistema.

En diversas ventanas que presenta la aplicación, encontrará los botones que a continuación se detallan:

AFIP – Ganancias Personas Físicas y Bienes Personales	Versión: 14.0.0
Instructivo de Ayuda	Fecha: 20/03/2011

Botón que despliega una lista de Opciones

Se encuentra sobre el margen derecho de algunos campos de la aplicación. Presionando sobre el mismo se despliega una lista de opciones, permitiendo seleccionar la que corresponda.

Botón CERRAR

Se utiliza para salir de la aplicación. El mismo se encuentra sobre el margen superior derecho de la pantalla. Esta operación se realiza, además, desde el Menú Principal de la aplicación, seleccionando la opción Archivo y, dentro de ésta, la alternativa Salir.

AFIP – Ganancias Personas Físicas y Bienes Personales	Versión: 14.0.0
Instructivo de Ayuda	Fecha: 20/03/2011

4.2. Botones

Muchas veces, a lo largo del sistema, deberá decidir sobre una acción a seguir con respecto a diversas alternativas.

Ante esta situación, la aplicación presenta la posibilidad de utilizar botones. Los mismos se encuentran dispuestos en la barra vertical de las ventanas.

Para identificarlos, el usuario debe posicionarse con el mouse sobre un botón y en forma inmediata, se visualizará el texto que indica su utilidad.

Exponemos a continuación la representación gráfica de cada uno, y su funcionalidad.

Nuevo (Datos)

A través de este botón se habilitan los campos que componen una ventana, para el ingreso de los datos requeridos en la misma.

Aceptar y Cancelar

Introducido el dato solicitado, puede Aceptar o Cancelar el mismo, cliqueando en el botón correspondiente.

Salir de la Ventana

Si desea salir de la ventana en la cual se encuentra, deberá presionar el botón **Salir**.

Si al decidir salir de la ventana en la que se encuentra, puede perder algún dato modificado o agregado, será informado por el sistema, para que decida que acción tomar.

Modificar

A través del mismo podrá reemplazar datos ingresados y aceptados en una ventana.

Eliminar

Podrá borrar una Declaración Jurada o datos ingresados en distintas ventanas, seleccionándolos previamente de las grillas que se encuentran en éstas. El sistema muestra una ventana de confirmación de la acción antes de eliminarlos.

Eliminar Todos

Será utilizado para eliminar todos los datos ingresados en la ventana en la que se encuentre.

Imprimir

Este botón le permitirá imprimir los papeles que se generan a través de este aplicativo.

Consultar

Visualizará a través de esta opción los datos ingresados en el aplicativo permitiéndole acceder a los papeles de trabajo. Este botón se encuentra en la ventana **Declaración Jurada**.

AFIP – Ganancias Personas Físicas y Bienes Personales	Versión: 14.0.0
Instructivo de Ayuda	Fecha: 20/03/2011

Copiar

Este botón permite copiar los datos contenidos en una Declaración Jurada correspondiente a un período fiscal anterior a otro posterior o, para el mismo período fiscal para confeccionar una rectificativa.

El mismo se encuentra en la ventana **Declaración Jurada**.

Importar / Exportar

Importar: a través de esta opción podrá incorporar datos en la aplicación, desde otros archivos o desde la versión anterior de la aplicación.

Exportar: permite generar archivos con los datos ingresados en este aplicativo para ser utilizados en otras aplicaciones.

El botón se encuentra en la ventana **Declaración Jurada**.

Imprimir Formulario

Por medio de este botón se podrá imprimir el formulario a presentar, correspondiente a una Declaración Jurada (F.711 NM y/o F.762/A). El mismo se encuentra en la ventana **Declaración Jurada**.

Generar Archivo

Este botón permite crear el archivo correspondiente al formulario de la Declaración Jurada. Dicho botón se encuentra en la ventana **Declaración Jurada**.

Detallar

Visualizará este botón en varias ventanas del aplicativo, permitiendo ingresar a sus ventanas asociadas y derivadas del mismo.

AFIP – Ganancias Personas Físicas y Bienes Personales	Versión: 14.0.0
Instructivo de Ayuda	Fecha: 20/03/2011

4.3. Botones de Función

4.3.1. Consultar

Encontrará este botón en la ventana **Declaración Jurada**, permitiéndole consultar los datos ingresados en distintas ventanas de la aplicación.

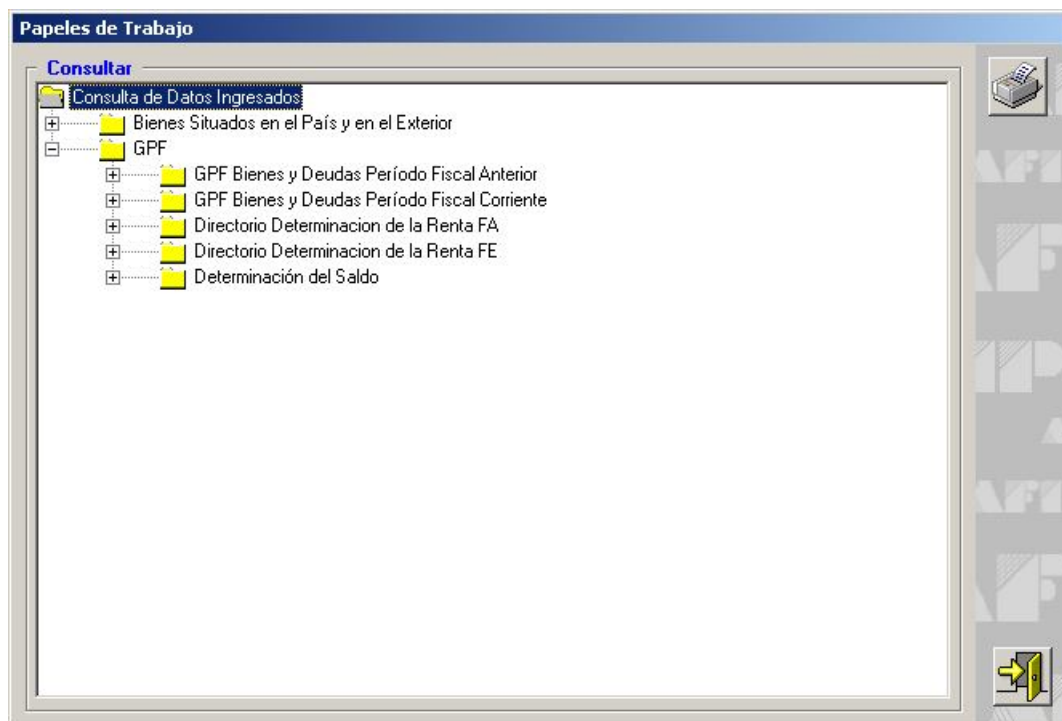

Las opciones de consulta son:

- Bienes Situados en el País y en el Exterior
- ✓ Bienes en el País – Acciones / Cuotas / Participaciones Sociales sin Cotización
- ✓ Bienes en el País – Acciones / Fondos Comunes de Inversión / Obligaciones Negociables con Cotización
- ✓ Bienes en el País – Aeronaves
- ✓ Bienes en el País – Automotores
- ✓ Bienes en el País – Bienes Muebles Registrables
- ✓ Bienes en el País – Créditos
- ✓ Bienes en el País – Depósitos en Dinero
- ✓ Bienes en el País – Derechos Reales
- ✓ Bienes en el País – Dinero en Efectivo
- ✓ Bienes en el País – Inmuebles
- ✓ Bienes en el País – Naves, Yates y Similares
- ✓ Bienes en el País – Otros Bienes en el País

AFIP – Ganancias Personas Físicas y Bienes Personales	Versión: 14.0.0
Instructivo de Ayuda	Fecha: 20/03/2011

- ✓ Bienes en el País – Patrimonio de Empresas
- ✓ Bienes en el País – Títulos Públicos y Privados Sin Cotización
- ✓ Bienes en el País – Títulos Públicos y Privados Con Cotización
- ✓ Bienes en el Exterior – Automotores, Naves y Aeronaves
- ✓ Bienes en el Exterior – Bienes Muebles y Semovientes
- ✓ Bienes en el Exterior – Créditos, Obligaciones Negociables, Debentures, etc.
- ✓ Bienes en el Exterior – Depósitos en Dinero
- ✓ Bienes en el Exterior – Derechos Reales
- ✓ Bienes en el Exterior – Inmuebles
- ✓ Bienes en el Exterior – Otros Bienes del Exterior
- ✓ Bienes en el Exterior – Participaciones Societarias
- ✓ Bienes en el Exterior – Títulos y Acciones
- GPF
- GPF Bienes y Deudas Período Fiscal Anterior
 - ✓ Deudas en el País – Con Personas Físicas
 - ✓ Deudas en el País – Otras Deudas
 - ✓ Deudas en el Exterior
- GPF Bienes y Deudas Período Fiscal Corriente
 - ✓ Deudas en el País – Con Personas Físicas
 - ✓ Deudas en el País – Otras Deudas
 - ✓ Deudas en el Exterior
- Directorio Determinación de la Renta FA
 - ✓ 2° Categoría
 - ✓ Quebrantos Computables Inst. Financieros Derivados Períodos Anteriores
 - ✓ Quebrantos Computables Acciones Períodos Anteriores
 - ✓ Instrumentos Financieros Derivados
 - ✓ 3° Categoría
 - ✓ Participación en Empresas de Fuente Argentina
- Directorio Determinación de la Renta FE
 - ✓ 3° Categoría
 - ✓ Detalle de Participación en Empresas Extranjeras
- Determinación del Saldo
 - ✓ Cómputo del Impuesto sobre los Créditos y Débitos
 - ✓ Retenciones y Percepciones
 - ✓ Anticipos Cancelados

AFIP – Ganancias Personas Físicas y Bienes Personales	Versión: 14.0.0
Instructivo de Ayuda	Fecha: 20/03/2011

El Contribuyente deberá seleccionar la opción sobre la cual quiere efectuar la consulta y luego presionar en el botón **Imprimir**. Llevada a cabo esta operación visualizará en pantalla los datos a consultar para imprimirlos, en caso de ser necesario.

AFIP – Ganancias Personas Físicas y Bienes Personales	Versión: 14.0.0
Instructivo de Ayuda	Fecha: 20/03/2011

4.3.2. Copiar DDJJ

Este botón permite copiar los datos contenidos en una Declaración Jurada para confeccionar otra presentación, encontrándose el mismo en la ventana **Declaración Jurada**.

Al presionar este botón, el Sistema desplegará la ventana **Copiar Declaraciones Juradas**.

En ésta, sólo se deberán completar los campos que se encuentran dentro de la sección **Destino**, siendo los mismos:

- **Período:** se deberá consignar el año de la liquidación a confeccionar.
- **Secuencia:** se deberá identificar si se trata de una Declaración Jurada original o bien, el número de rectificativa que se confeccionará, pudiendo ser hasta la novena. Para ello, el responsable y/o contribuyente desplegará la lista de opciones, seleccionando la que corresponda.
- **Tipo DJ:** seleccionará a través de la lista desplegable alguna de las siguientes opciones:
 - ✓ DDJJ de Ganancias y Bienes Personales
 - ✓ DJ de Ganancias únicamente (No presento DJ Bienes)
 - ✓ DJ de Bienes Personales únicamente (No presento DJ GPF)
 - ✓ DJ de Bienes Personales Responsable Sustituto
 - ✓ DDJJ 4ta. Categoría Exclusivamente

Una vez seleccionado el **Tipo DJ**, se muestran en la sección **Datos Descriptivos**, los siguientes campos. Se activarán los mismos según el tipo de declaración jurada seleccionada por parte del responsable.

AFIP – Ganancias Personas Físicas y Bienes Personales	Versión: 14.0.0
Instructivo de Ayuda	Fecha: 20/03/2011

El contribuyente deberá dejar tildados únicamente los datos que desea copiar a la Declaración Jurada.

- **Posee ó Administra Bienes situados en el País**
- **Posee ó Administra Bienes situados en el Exterior**
- **Obtuvo Ganancias FA**
- **Obtuvo Ganancias FE**
- **Operó con Instrumentos Financieros Derivados / Stock Options**

Ganancias Personas Físicas: sólo se muestran los siguientes campos cuando seleccionó alguna de las siguientes opciones: DDJJ de Ganancias y Bienes Personales, DJ de Ganancias únicamente (No presento DJ Bienes) o DDJJ 4ta. Categoría Exclusivamente.

- **Sucesión Indivisa**
- **Socio de Sociedad de Garantía Recíproca**

Bienes Personales: sólo se muestran los siguientes campos en caso de haber seleccionado la opción DJ de Bienes Personales Responsable Sustituto.

- **Responsable por Deuda Ajena**
- **Establecimiento**
- **Presunción Artículo 26.**
- **Código Rel. Unívoca Reg. Sustituto**

Ingresados los datos de los campos mencionados precedentemente, deberá clicar en el botón **Aceptar**.

Al finalizar la copia de datos, el sistema mostrará una nueva ventana, indicando el resultado de la operación.

Para salir de esta ventana y regresar a la ventana **Declaración Jurada**, deberá clicar en el botón **Cancelar**.

AFIP – Ganancias Personas Físicas y Bienes Personales	Versión: 14.0.0
Instructivo de Ayuda	Fecha: 20/03/2011

4.3.3. Importar / Exportar

El Contribuyente encontrará, sobre el margen derecho de la ventana **Declaración Jurada** el botón **Importar / Exportar**.

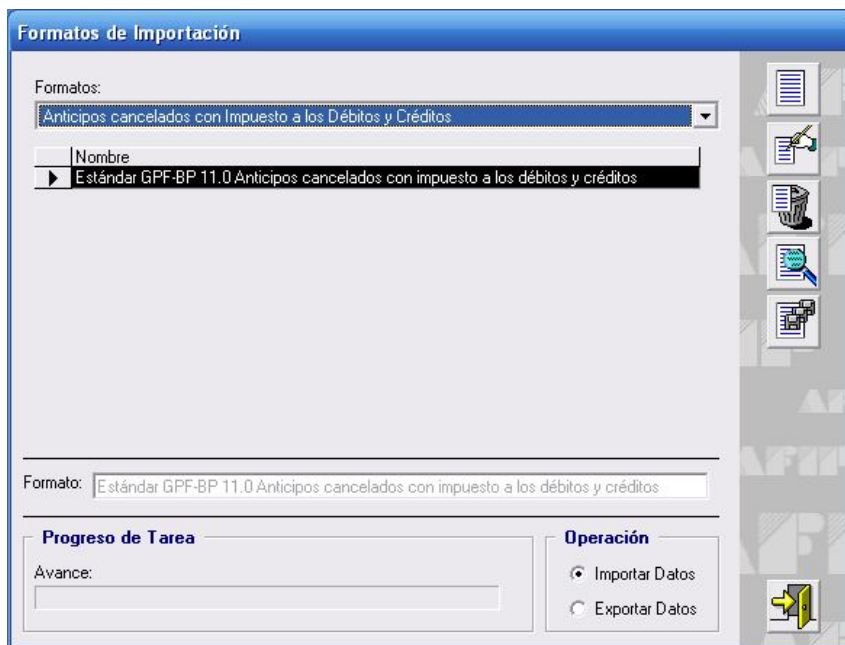

Importar

Seleccionando el botón **Importar / Exportar** que se encuentra en la ventana **Formatos de Importación**, podrá importar datos para la Declaración Jurada actual.

El Aplicativo permite agregar nuevos formatos, borrarlos o modificarlos mediante el uso de los botones **Nuevo**, **Modificar**, **Eliminar** y **Detallar**, que se encuentran en la ventana **Formatos de Importación**.

Al especificar un formato de importación el sistema lo verificará y emitirá un mensaje de error en caso de encontrar inconsistencias (ejemplo: cuando la especificación de un campo se superpone con otro). Los formatos estándar no se pueden eliminar ni ser modificados.

La importación permite cargar los datos a la Declaración Jurada a partir del formato elegido.

Para efectuar esta operación, el Contribuyente deberá seleccionar el formato de importación que se corresponda con los datos del archivo de texto que contiene la información a cargar en el aplicativo.

Una vez seleccionado el formato y habiendo marcado la opción **Importar Datos**, al presionar el botón **Importar / Exportar**, se desplegará una nueva ventana en la cual se deberá indicar la ubicación del archivo de texto, desde el cual se leerán los datos a importar.

AFIP – Ganancias Personas Físicas y Bienes Personales	Versión: 14.0.0
Instructivo de Ayuda	Fecha: 20/03/2011

Si durante la importación se detectan errores, el sistema grabará los mismos en un archivo de nombre ErroresdelImportación.dat en el directorio del Aplicativo. Este archivo puede ser abierto con cualquier editor de texto (Word, Wordpad, Notepad, etc.) a efectos de su consulta. De todas formas, al finalizar la importación si se produjeron errores, se abrirá una ventana en la que se muestran los mismos.

Puntos a tener en cuenta antes de efectuar la importación

Los datos a importar pueden ser:

- Alfanuméricos, se podrán especificar letras y números. Si no posee información para completar estos campos, sólo podrá utilizar espacios, nunca la tecla TAB.

Los datos alfanuméricos deberán estar alineados siempre a la izquierda, del total de posiciones que requiere el formato.

De no completarse la totalidad del campo con los datos alfanuméricos, deberá utilizar como carácter de relleno espacios, mediante el uso de la tecla barra espaciadora del teclado.

Ejemplo: Longitud del campo: 5 caracteres, en caso de tener que completarse con dos datos, el mismo quedaría: B 4 _ _ _

- Numéricos deberán estar alineados siempre a la derecha, del total de posiciones que indica el formato. Si no posee información podrá utilizar tantos ceros como sea necesario.

De no completarse la totalidad del campo con los datos numéricos, podrá utilizar como carácter de relleno ceros.

Ejemplo: Longitud del campo: 5 caracteres, en caso de tener que completarse con un solo número, el mismo quedaría: 0 0 0 0 1.

Todos los registros deben tener la misma longitud, no se pueden importar para un mismo archivo registros con diferente longitud.

Los espacios deben ser realizados con la barra espaciadora. Nunca se deberán utilizar las teclas Tab y Enter para dejar espacios. Se deberá tener en cuenta que en ningún campo se pueden dejar espacios utilizando dichas teclas.

Con respecto a los formatos de importación, puede utilizar como separador decimal **punto** ó **coma** en forma indistinta.

Exportar

Seleccionando el botón **Importar / Exportar** que se encuentra en la ventana **Formatos de Importación**, podrá exportar datos para la Declaración Jurada actual.

El procedimiento de exportación es similar al explicado para importar, debiendo marcar la opción **Exportar Datos** de la ventana.

AFIP – Ganancias Personas Físicas y Bienes Personales	Versión: 14.0.0
Instructivo de Ayuda	Fecha: 20/03/2011

El sistema exporta los datos de la Declaración Jurada a un archivo de texto sobre la base del formato seleccionado.

Formatos de Importación

El Sistema, por defecto, provee formatos de importación estándar, siendo los mismos:

N° Formato	Nombre
1	Anticipos cancelados con impuesto a los débitos y créditos
2	Cómputo de Impuesto s/Créditos y Débitos
3	Retenciones y Percepciones
4	Bienes del País - Inmuebles
5	Bienes del Exterior - Inmuebles
6	Part. en empresas – Activo - Inversiones - Detalle de Inmuebles
7	Part. en empresas – Activo - Bienes de Uso - Detalle de Inmuebles
8	Donaciones
9	Bienes del País – Depósito en Dinero
10	Bienes del Exterior - Depósito en Dinero
11	Instrumentos Financieros Derivados
12	PF. Anterior - Deudas con Personas Físicas (País)
13	PF. Anterior - Otras Deudas en el País
14	PF. Corriente - Deudas con Personas Físicas (País)
15	PF. Corriente - Otras Deudas en el País
16	PF. Anterior - Deudas en el Exterior
17	PF. Corriente - Deudas en el Exterior
18	Bienes del País - Títulos Públicos y Privados con cotización
19	Bienes del Exterior - Títulos y Acciones

Además se encuentran los siguientes formatos de importación, a los que se accede desde las respectivas ventanas:

20	Part. en empresas - Activo - Disponibilidades - Bancos
21	Part. en empresas - Activo - Créditos - Deudores por venta o Servicios
22	Part. en empresas - Activo - Inversiones – Acciones
23	Part. en empresas – Activo – Inversiones – Títulos Públicos
24	Part. en empresas – Pasivo – Deudas – Comerciales
25	Part. en empresas – Pasivo – Deudas – Bancarias y Financieras
26	Part. en empresas – Pasivo – Deudas – Cuentas Particulares de los Socios
27	Part. en empresas – Pasivo – Deudas – Otras Deudas Corrientes

A continuación se da un ejemplo de cómo deberían ser los registros del archivo de texto para importar de acuerdo al formato estándar.

1. Anticipos cancelados con impuesto a los débitos y créditos

Concepto Campo	Tipo Campo	Desde	Hasta	Longitud
Proveniente De	Entero	1	1	1

AFIP – Ganancias Personas Físicas y Bienes Personales	Versión: 14.0.0
Instructivo de Ayuda	Fecha: 20/03/2011

Importe	Decimal	2	16	15
Número de Anticipo	Entero	17	18	2
Período de la Percepción (AAAAMM)	Entero	19	24	6
CUIT del Titular de la Cuenta	Entero	25	35	11
CUIT del Banco	Entero	36	46	11
C.B.U	Texto	47	68	22
Impuesto	Entero	69	70	2
Período	Entero	71	74	4

Ejemplo:

2000000000300,0002000000000000000000000000000000
252001
1000000000250,0001200501202475485223099999999511111191111111111111700000
0

Para el campo ' Proveniente De ' utilizar la siguiente codificación:

Código	Descripción
1	Percepción bancaria o Ingreso
2	DDJJ

Para el campo ' Impuesto ' utilizar la siguiente codificación:

Código	Descripción
10	Ganancias Personas Jurídicas
11	Ganancias Personas Físicas
25	Ganancia Mínima Presunta

2. Cómputo de Impuesto s/Créditos y Débitos

Concepto Campo	Tipo Campo	Desde	Hasta	Longitud
Proveniente De	Entero	1	1	1
Importe	Decimal	2	16	15
Período de la Percepción (AAAAMM)	Entero	17	22	6
CUIT del Titular de la Cuenta	Entero	23	33	11
CUIT del Banco	Entero	34	44	11
C.B.U	Texto	45	66	22
Impuesto	Entero	67	68	2
Período	Entero	69	72	4

Ejemplo:

AFIP – Ganancias Personas Físicas y Bienes Personales	Versión: 14.0.0
Instructivo de Ayuda	Fecha: 20/03/2011

Concepto Campo	Tipo Campo	Desde	Hasta	Longitud
Fecha de Adquisición (AAAAMMDD)	Fecha	1	10	10
Tipo Inmueble	Entero	11	12	2
Destino Inmueble	Entero	13	14	2
Calle	Texto	15	44	30
Número	Texto	45	49	5
Piso	Texto	50	52	3
Depto/Of	Texto	53	56	4
Localidad	Texto	57	86	30
Código Postal	Texto	87	94	8
Provincia	Entero	95	96	2
Catastro	Texto	97	194	98
Partido / Partida	Texto	195	204	10
% Titularidad	Decimal	205	211	7
Motivo Exención	Entero	212	213	2
Valuacion Fiscal	Decimal	214	228	15
Importe	Decimal	229	243	15
Genera Renta de Primera (1 Sí, 0 No)	Entero	244	244	1
Bien afectado a la 3ra. Categoría (1 Sí, 0 No)	Entero	245	245	1
Bien afectado a la 4ta. Categoría (1 Sí, 0 No)	Entero	246	246	1
Importe Total al 31/12 del Período Fiscal - 1	Decimal	247	261	15
Importe Total al 31/12 del Período Fiscal	Decimal	262	276	15
Bien Exteriorizado por Ley 26476	Entero	277	277	1
Préstamos Hipotecarios	Decimal	278	293	15

Ejemplo:

2000/01/0104**025456** 684 64668 867 687688 0033666
099,99900000000656586,000000000006565,00111000000000654,00000000000655,**00000**
0000000655,00

Para el campo ' Tipo de Inmueble ' utilice la siguiente codificación:

Código	Descripción
1	Casa
2	Departamento
3	Departamento con cochera
4	Cochera
5	Local
6	Lote de Terreno
7	Country, quintas, etc.
8	Mejoras, Construcción
9	Rurales con vivienda
10	Rurales sin vivienda
99	Otros Inmuebles

Para el campo ' Destino Inmueble ' utilice la siguiente codificación:

AFIP – Ganancias Personas Físicas y Bienes Personales	Versión: 14.0.0
Instructivo de Ayuda	Fecha: 20/03/2011

Código	Descripción
1	Alquiler
2	Casa Habitación
3	Inversión
4	Afectado a la Explotación
5	Recreo o Veraneo
99	Otros

Para el campo ‘ Provincia ‘ utilice la siguiente codificación:

Código	Descripción
0	Ciudad Autónoma de Buenos Aires
1	Buenos Aires
2	Catamarca
3	Córdoba
4	Corrientes
5	Entre Ríos
6	Jujuy
7	Mendoza
8	La Rioja
9	Salta
10	San Juan
11	San Luis
12	Santa Fe
13	Santiago del Estero
14	Tucumán
16	Chaco
17	Chubut
18	Formosa
19	Misiones
20	Neuquén
21	La Pampa
22	Rio Negro
23	Santa Cruz
24	Tierra del Fuego

Para el campo ‘ Motivo Exención/Información ‘, utilice la siguiente codificación:

Código	Descripción
0	No Exento
2	Por Ley
3	Bienes incluidos en otros bienes del hogar
4	Computables en el impuesto a la ganancia
5	Otros
6	Titulares de la nuda propiedad
7	Bienes Dados de Baja en el Patrimonio

5. Bienes del Exterior - Inmuebles

AFIP – Ganancias Personas Físicas y Bienes Personales	Versión: 14.0.0
Instructivo de Ayuda	Fecha: 20/03/2011

Concepto Campo	Tipo Campo	Desde	Hasta	Longitud
País	Entero	1	3	3
Fecha de Adquisición (AAAAMMDD)	Fecha	4	13	10
Tipo Inmueble	Entero	14	15	2
Destino Inmueble	Entero	16	17	2
Ubicación	Texto	18	67	50
Ciudad	Texto	68	117	50
Provincia o Estado	Texto	118	167	50
% Participación	Decimal	168	174	7
Genera Renta de Primera	Entero	175	175	1
Motivo Exención	Entero	176	176	1
Convenio Internacional	Entero	177	179	3
Importe	Decimal	180	194	15
Importe Total al 31/12 del Período Fiscal - 1	Decimal	195	209	15
Importe Total al 31/12 del Período Fiscal	Decimal	210	224	15
Bien Exteriorizado por Ley 26476	Entero	225	225	1

Ejemplo:

0082002/01/01010443484

6465

654

100,00010000000000001100,00000000000121,00000000000120,0001

Para el campo ‘ País ‘, utilice la siguiente codificación:
Ver Formato de Importación del campo “País”

Para el campo ‘ Tipo de Inmueble ‘ utilice la siguiente codificación:

Código	Descripción
1	Casa
2	Departamento
3	Departamento con cochera
4	Cochera
5	Local
6	Lote de Terreno
7	Country, quintas, etc.
8	Mejoras Construcción
9	Rurales con vivienda
10	Rurales sin vivienda
99	Otros Inmuebles

Para el campo ‘ Destino Inmueble ‘ utilice la siguiente codificación:

Código	Descripción
1	Alquiler

AFIP – Ganancias Personas Físicas y Bienes Personales	Versión: 14.0.0
Instructivo de Ayuda	Fecha: 20/03/2011

2	Casa Habitación
3	Inversión
4	Afectado a la Explotación
5	Recreo o Veraneo
99	Otros

Para el campo ‘ Motivo Exención / Información’, utilice la siguiente codificación:

Código	Descripción
0	No Exento
1	Convenio Internacional
2	Por Ley
3	Bienes incluidos en otros bienes del hogar
4	Computables en el impuesto a la ganancia
5	Otros
6	Titulares de la nuda propiedad
7	Bienes Dados de Baja en el Patrimonio

Para el campo ‘ Convenio Internacional ‘, utilice la siguiente codificación:

Código	descripción
1	Uruguay
2	Paraguay
3	Chile
4	Bolivia
5	Brasil
204	Canadá
205	Colombia
212	Estados Unidos de América / U.S.A / EE.UU
218	México
220	Panamá
222	Perú
226	Venezuela / Venezuela, República Bolivariana de
239	Cuba
242	Ecuador
287	Israel
293	Irán, República Islámica de
320	Japón
326	Malasia
351	Alemania
354	Italia
405	Austria
406	Bélgica
409	Dinamarca
410	España

AFIP – Ganancias Personas Físicas y Bienes Personales	Versión: 14.0.0
Instructivo de Ayuda	Fecha: 20/03/2011

411	Finlandia
412	Francia
413	Grecia
422	Noruega
423	Países Bajos (Holanda)
424	Polonia
425	Portugal
426	Reino Unido de la Gran Bretaña (Inglaterra, Escocia y Gales) e Irlanda del Norte
429	Suecia
430	Suiza
432	Serbia (ex República Yugoslava de Serbia)
499	Australia
601	Rusia / Federación Rusa

6. Part. en empresas – Activo - Inversiones - Detalle de Inmuebles

Concepto Campo	Tipo Campo	Desde	Hasta	Longitud
ID Empresa	Entero	1	3	3
Fecha de Adquisición (AAAAMMDD)	Fecha	4	13	10
Tipo Inmueble	Entero	14	15	2
Destino Inmueble	Entero	16	17	2
Calle	Texto	18	47	30
Número	Texto	48	52	5
Piso	Texto	53	55	3
Depto/Of	Texto	56	59	4
Localidad	Texto	60	89	30
Código Postal	Texto	90	97	8
Provincia	Entero	98	99	2
Catastro	Texto	100	197	98
Partido / Partida	Texto	198	207	10
% Titularidad	Decimal	208	214	7
Valuación según Impuesto a las Ganancias	Decimal	215	229	15
Bien Exteriorizado por Ley 26476	Entero	230	230	1

Ejemplo:

0012006/01/010403564

46 54 54 456

564 00654564

100,000000000000540,000

7. Part. en empresas – Activo - Bienes de Uso - Detalle de Inmuebles

Concepto Campo	Tipo Campo	Desde	Hasta	Longitud
ID Empresa	Entero	1	3	3
Fecha de Adquisición (AAAAMMDD)	Fecha	4	13	10
Tipo Inmueble	Entero	14	15	2

AFIP – Ganancias Personas Físicas y Bienes Personales	Versión: 14.0.0
Instructivo de Ayuda	Fecha: 20/03/2011

Destino Inmueble	Entero	16	17	2
Calle	Texto	18	47	30
Número	Texto	48	52	5
Piso	Texto	53	55	3
Depto/Of	Texto	56	59	4
Localidad	Texto	60	89	30
Código Postal	Texto	90	97	8
Provincia	Entero	98	99	2
Catastro	Texto	100	197	98
Partido / Partida	Texto	198	207	10
% Titularidad	Decimal	208	214	7
Valuación según Impuesto a las Ganancias	Decimal	215	229	15
Bien Exteriorizado por Ley 26476	Entero	230	230	1
Amortización Acelerada según Ley Nro.	Entero	231	232	2
Importe Amortización del Periodo	Decimal	233	247	15
Importe Amortización Acelerada del Periodo	Decimal	248	262	15

Ejemplo:

```

0032009/10/010401131313          1000 10 10 10000          1419
00131313
11111111111100,000000000030000,00108000000001000,00000000000000,00
0012009/05/050102Rivadavia        1234 8 81 CABA          1414
00a1b2c3
100,000000000005454,66112000000000000,00000000005454,66

```

Para el campo ‘ Tipo de Inmueble ‘ utilice la siguiente codificación:

Código	Descripción
1	Casa
2	Departamento
3	Departamento con
4	Cochera
5	Local
6	Lote de Terreno
7	Country,quintas,etc.
8	Mejoras Construcción
9	Rurales con vivienda
10	Rurales sin vivienda
99	Otros Inmuebles

Para el campo ‘ Destino Inmueble ‘ utilice la siguiente codificación:

Código	Descripción
1	Alquiler
2	Casa Habitación
3	Inversión
4	Afectado a la

AFIP – Ganancias Personas Físicas y Bienes Personales	Versión: 14.0.0
Instructivo de Ayuda	Fecha: 20/03/2011

5	Recreo o Veraneo
99	Otros

Para el campo 'Provincia' utilice la siguiente codificación:

Código	Descripción
0	Ciudad Autónoma de Buenos Aires
1	Buenos Aires
2	Catamarca
3	Córdoba
4	Corrientes
5	Entre Ríos
6	Jujuy
7	Mendoza
8	La Rioja
9	Salta
10	San Juan
11	San Luis
12	Santa Fe
13	Santiago del Estero
14	Tucumán
16	Chaco
17	Chubut
18	Formosa
19	Misiones
20	Neuquén
21	La Pampa
22	Rio Negro
23	Santa Cruz
24	Tierra del Fuego

Para el campo 'Amortización Acelerada según Ley Nro.' utilice la siguiente codificación:

Código	Descripción
0	Ninguna Ley
1	24.196 Inversiones Mineras
2	25.924 Inversiones de bienes de capital nuevos y obras de infraestructura
3	25.080 Ley Actividad forestal
8	26.093 Producción y uso sustentables de Biocombustibles
9	26.123 Promoción del Hidrógeno
10	26.154 Regímenes promocionales para la exploración y explotación de hidrocarburos
11	26.190 Régimen de Fomento Nacional para el uso de fuentes renovables de energía destinada a la producción de energía
12	26.270 Promoción del desarrollo y producción de la biotecnología moderna

AFIP – Ganancias Personas Físicas y Bienes Personales	Versión: 14.0.0
Instructivo de Ayuda	Fecha: 20/03/2011

13	26,360 Promoción de Inversiones en Bienes de Capital y Obras de Infraestructura
----	---

Para el campo ' ID de la Empresa ' verifique el ID en la pantalla ' Participación en Empresas de Fuente Argentina ' en el ' Directorio Determinación Renta Fuente Argentina -> 3ra. Categoría '.

8. Donaciones

Concepto Campo	Tipo Campo	Desde	Hasta	Longitud
CUIT de la Entidad Receptora	Entero	1	11	11
Tipo de Donación	Entero	12	13	2
CBU	Texto	14	35	22
Fecha de Depósito	Fecha	36	45	10
Tipo de Bien Donado	Entero	46	47	2
Número Registral	Texto	48	72	25
Unidad de Medida	Entero	73	74	2
Cantidad	Entero	75	80	6
Calidad	Texto	81	105	25
Especie	Texto	106	130	25
Fecha de Donación	Fecha	131	140	10
Monto del Bien Donado	Decimal	141	155	15
Código Tarjeta Crédito	Entero	156	157	2
Nombre Tarjeta Crédito	Texto	158	187	30
Número Tarjeta Crédito	Entero	188	203	16

Ejemplo:

309999999950111111191111111111172003/01/0100
2003/01/01000000000400,00

00000000

AFIP – Ganancias Personas Físicas y Bienes Personales	Versión: 14.0.0
Instructivo de Ayuda	Fecha: 20/03/2011

3099999999502
Desconocida
0000000123456789

03
2003/01/15000000000120,0007Tarjeta Nueva

02000100Muy buena

Para el campo 'Tipo de Donación', utilice la siguiente codificación:

Código	Descripción
1	Efectivo
2	Especie
3	Deposito bancario
4	Giro o transferencia bancaria
5	Débito en cuenta a través de cajero automático
6	Debito directo en cuenta bancaria
7	Débito directo en cuenta de tarjeta de crédito
3	Deposito bancario
4	Giro o transferencia bancaria
5	Débito en cuenta a través de cajero automático
6	Debito directo en cuenta bancaria
7	Débito directo en cuenta de tarjeta de crédito

Para el campo 'Tipo de Bien Donado', utilice la siguiente codificación:

Código	Descripción
1	Bien Mueble Registrable
2	Bien Mueble no Registrable
3	Bienes Fungibles
4	Bienes Inmateriales
5	Acciones, cuotas, participaciones sociales, cuotas partes de fondos comunes de inversión. títulos públicos
6	Inmuebles

Para el campo 'Unidad de Medida', utilice la siguiente codificación:

Código	Descripción
1	Litro
2	Kilogramo
3	Metro Cúbico
4	Unidades

Para el campo 'Código Tarjeta Crédito', utilice la siguiente codificación:

Código	Descripción
1	MASTERCARD
2	VISA
3	AMERICAN
4	CABAL
5	ITALCRED
6	NARANJA

AFIP – Ganancias Personas Físicas y Bienes Personales	Versión: 14.0.0
Instructivo de Ayuda	Fecha: 20/03/2011

7	OTROS
---	-------

9. Bienes del País – Depósito en Dinero

Concepto Campo	Tipo Campo	Desde	Hasta	Longitud
Tipo de Cuenta	Entero	1	2	2
CBU	Texto	3	24	22
Banco / Sucursal	Texto	25	74	50
N° de Cuenta	Texto	75	94	20
Motivo Exención	Entero	95	96	2
Importe	Decimal	97	111	15
Importe Total al 31/12 del Período Fiscal - 1	Decimal	112	126	15
Importe Total al 31/12 del Período Fiscal	Decimal	127	141	15
Bien Exteriorizado por Ley 26476	Entero	142	142	1

Ejemplo:

011111111911111111111117

0000000000500,0000000000500,0000000000500,00

03

Banco Nación

00301234578

00000000025000,00000000025000,00000000025000,001

Para el campo ‘ Tipo de Cuenta ‘, utilice la siguiente codificación:

Código	Descripción
1	Caja de Ahorro en Moneda
2	Cuenta Corriente en Moneda
3	Plazo Fijo en Moneda Local
4	Caja de Ahorro en U\$S
5	Cuenta Corriente en U\$S
6	Plazo Fijo en U\$S
7	Caja de Ahorro en Euros
8	Cuenta Corriente en Euros
9	Plazo Fijo en Euros
99	Otras

Para el campo ‘ Motivo Exención / Información ‘, utilice la siguiente codificación:

Código	Descripción
0	No Exento
2	Por Ley
3	Bienes incluidos en otros bienes del hogar
4	Computables en el impuesto a la ganancia
5	Otros
7	Bienes Dados de Baja en el Patrimonio

AFIP – Ganancias Personas Físicas y Bienes Personales	Versión: 14.0.0
Instructivo de Ayuda	Fecha: 20/03/2011

10 Bienes del Exterior – Depósito en Dinero

Concepto Campo	Tipo Campo	Desde	Hasta	Longitud
País	Entero	1	3	3
Banco / Sucursal	Texto	4	53	50
Tipo de Cuenta	Entero	54	55	2
Número de Cuenta	Texto	56	75	20
Cantidad Nominal de Moneda	Decimal	76	87	12
Unidad Monetaria	Entero	88	89	2
Motivo Exención	Entero	90	91	2
Convenio Internacional	Entero	92	94	3
Importe Total al 31/12 del Período Fiscal - 1	Decimal	95	109	15
Importe Total al 31/12 del Período Fiscal	Decimal	110	124	15
Bien Exteriorizado por Ley 26476	Entero	125	125	1

Ejemplo:

204Banco Nacional de Canadá
0345654312331298765312000004000,00070000000000000000,0000000000000000,001

Para el campo ' País ', utilice la siguiente codificación:
Ver Formato de Importación del campo "País"

Para el campo ' Tipo de Cuenta ', utilice la siguiente codificación:

Código	Descripción
1	Caja de Ahorro en Moneda
2	Cuenta Corriente en Moneda
3	Plazo Fijo en Moneda Local
4	Caja de Ahorro en U\$S
5	Cuenta Corriente en U\$S
6	Plazo Fijo en U\$S
7	Caja de Ahorro en Euros
8	Cuenta Corriente en Euros
9	Plazo Fijo en Euros
99	Otras

Para el campo ' Unidad Monetaria ', utilice la siguiente codificación:
Se aclara que la misma corresponde al período fiscal 2009.

Código	Descripción	Cantidad	Cotización
1	PESOS	1	\$ 1,0000
2	DOLAR U.S.A.	1	\$ 3,7600
3	LIBRA ESTERLINA	1	\$ 6,0765
4	EURO	1	\$ 5,3952
5	FRANCOS SUIZOS	100	\$ 363,1747

AFIP – Ganancias Personas Físicas y Bienes Personales	Versión: 14.0.0
Instructivo de Ayuda	Fecha: 20/03/2011

6	YENES	100	\$ 4,0457
7	DOLARES CANADIENSES	100	\$ 357,3732
8	CORONAS DANESAS	100	\$ 72,4597
9	CORONAS NORUEGAS	100	\$ 64,7323
10	CORONAS SUECAS	100	\$ 52,5394
11	OTRAS MONEDAS	0	\$ 0,0000

Si debe realizar originales/rectificativas de años fiscales anteriores, deberá obtener la cotización según las normas vigentes para el año fiscal pertinente.

En caso de seleccionar la opción **Otras Monedas**, luego deberá ingresar a la ventana **Depósitos en Dinero en el Exterior** para cargar los datos que correspondan en los campos **Cotización** y **Unidad Cotización**, para asegurar su correcta validación.

Para el campo ‘ Motivo Exención / Información ‘, utilice la siguiente codificación:

Código	Descripción
0	No Exento
1	Convenio Internacional
2	Por Ley
3	Bienes incluidos en otros bienes del hogar
4	Computables en el impuesto a la ganancia
5	Otros
7	Bienes Dados de Baja en el Patrimonio

Para el campo ‘ Convenio Internacional ‘, utilice la siguiente codificación:

Código	descripción
1	Uruguay
2	Paraguay
3	Chile
4	Bolivia
5	Brasil
204	Canadá
205	Colombia
212	Estados Unidos de América / U.S.A / EE.UU
218	México
220	Panamá
222	Perú
226	Venezuela / Venezuela, República Bolivariana de
239	Cuba
242	Ecuador
287	Israel
293	Irán, República Islámica de

AFIP – Ganancias Personas Físicas y Bienes Personales	Versión: 14.0.0
Instructivo de Ayuda	Fecha: 20/03/2011

320	Japón
326	Malasia
351	Alemania
354	Italia
405	Austria
406	Bélgica
409	Dinamarca
410	España
411	Finlandia
412	Francia
413	Grecia
422	Noruega
423	Países Bajos (Holanda)
424	Polonia
425	Portugal
426	Reino Unido de la Gran Bretaña (Inglaterra, Escocia y Gales) e Irlanda del Norte
429	Suecia
430	Suiza
432	Serbia (ex República Yugoslava de Serbia)
499	Australia
601	Rusia / Federación Rusa

11 Instrumentos Financieros Derivados

Concepto Campo	Tipo Campo	Desde	Hasta	Longitud
Fecha de Concertación (AAAA/MM/DD)	Fecha	1	10	10
Tipo de Contrato	Entero	11	12	2
Alta / Baja	Entero	13	14	2
Vigencia	Entero	15	16	2
CUIT de la Contraparte	Entero	17	27	11
Otros Gastos	Decimal	28	42	15
Mercado Institucionalizado (1 Sí, 0 No)	Entero	43	43	1
Monto de la Concertación	Decimal	44	57	14
Intención	Entero	58	59	2
Fuente	Entero	60	60	1
Resultado de la Liquidación	Decimal	61	75	15
Prima	Decimal	76	90	15
Entrega de Bienes (1 Sí, 0 No)	Entero	91	91	1
Fecha de Vencimiento (AAAA/MM/DD)	Fecha	92	101	10
Total Generado	Decimal	102	116	15

Ejemplo:

2006/02/150101023099999995000000000100,000000000000100,00011000000000100,00
000000000100,0012006/03/15000000000500,00

AFIP – Ganancias Personas Físicas y Bienes Personales	Versión: 14.0.0
Instructivo de Ayuda	Fecha: 20/03/2011

Para el campo ‘ Tipo de Contrato ‘, utilice la siguiente codificación:

Código	Descripción
1	FORWARD COMPRADO
2	FORWARD VENDIDO
3	FUTURO COMPRADO
4	FUTURO VENDIDO
5	OPCIÓN LANZADA DE COMPRA
6	OPCIÓN LANZADA DE VENTA
7	OPCIÓN ADQUIRIDA DE COMPRA
8	OPCIÓN ADQUIRIDA DE VENTA
9	STOCK OPTION
10	OTROS
11	SWAP

Para el campo ‘ Alta / Baja ‘, utilice la siguiente codificación:

Código	Descripción
1	ALTA / BAJA
2	ALTA / SIGUE
3	VIENE / SIGUE
4	VIENE / BAJA

Para el campo ‘ Vigencia ‘, utilice la siguiente codificación:

Código	Descripción
1	VIGENTE
2	NO

Para el campo ‘ Intención ‘, utilice la siguiente codificación:

Código	Descripción
1	COBERTURA
2	DISTINTO DE COBERTURA

Para el campo ‘ Fuente ‘, utilice la siguiente codificación:

Código	Descripción
1	FUENTE ARGENTINA
2	FUENTE EXTRANJERA

12. PF. Anterior - Deudas con Personas Físicas (País)

14. PF. Corriente - Deudas con Personas Físicas (País)

AFIP – Ganancias Personas Físicas y Bienes Personales	Versión: 14.0.0
Instructivo de Ayuda	Fecha: 20/03/2011

Concepto Campo	Tipo Campo	Desde	Hasta	Logitud
Denominacion	Texto	1	40	40
Tipo de Identificación	Entero	41	42	2
Número de Identificación / C.U.I.T	Entero	43	53	11
Importe	Decimal	54	68	15

Ejemplo:

Edargado F. 0000000034534000000000033,00

Para el campo ‘ Tipo de Identificación ‘, utilice la siguiente codificación:

Código	Descripción
0	CI Policía Federal
1	CI BUENOS AIRES
2	CI CATAMARCA
3	CI CORDOBA
4	CI CORRIENTES
5	CI ENTRE RIOS
6	CI JUJUY
7	CI MENDOZA
8	CI LA RIOJA
9	CI SALTA
10	CI SAN JUAN
11	CI SAN LUIS
12	CI SANTA FE
13	CI SANTIAGO DEL
14	CI TUCUMAN
16	CI CHACO
17	CI CHUBUT
18	CI FORMOSA
19	CI MISIONES
20	CI NEUQUEN
21	CI LA PAMPA
22	CI RIO NEGRO
23	CI SANTA CRUZ
24	CI TIERRA DEL FUEGO
80	CUIT
86	CUIL
87	CDI
89	LE
90	LC
94	PASAPORTE
96	DNI

- | |
|--|
| 16. PF. Anterior - Deudas en el Exterior |
| 17. PF. Corriente - Deudas en el Exterior |

AFIP – Ganancias Personas Físicas y Bienes Personales	Versión: 14.0.0
Instructivo de Ayuda	Fecha: 20/03/2011

Concepto Campo	Tipo Campo	Desde	Hasta	Longitud
Denominacion	Texto	1	40	40
País	Entero	41	51	11
Tipo de Documento	Entero	52	53	2
Número de Identificación / C.U.I.T	Entero	54	64	11
Importe	Decimal	65	79	15

Ejemplo:

LULA 500000000599400000145789000000750000,00

Para el campo ‘ País ’, utilice la siguiente codificación:
Ver Formato de Importación del campo “CUIT del País”

Para el campo ‘ Tipo de Documento ’, utilice la siguiente codificación:

Código	Descripción
0	CI Policía Federal
1	CI BUENOS AIRES
2	CI CATAMARCA
3	CI CORDOBA
4	CI CORRIENTES
5	CI ENTRE RIOS
6	CI JUJUY
7	CI MENDOZA
8	CI LA RIOJA
9	CI SALTA
10	CI SAN JUAN
11	CI SAN LUIS
12	CI SANTA FE
13	CI SANTIAGO DEL
14	CI TUCUMAN
16	CI CHACO
17	CI CHUBUT
18	CI FORMOSA
19	CI MISIONES
20	CI NEUQUEN
21	CI LA PAMPA
22	CI RIO NEGRO
23	CI SANTA CRUZ
24	CI TIERRA DEL FUEGO
80	CUIT
86	CUIL
87	CDI
89	LE
90	LC
94	PASAPORTE
96	DNI

AFIP – Ganancias Personas Físicas y Bienes Personales	Versión: 14.0.0
Instructivo de Ayuda	Fecha: 20/03/2011

18. Bienes del País - Títulos Públicos y Privados

Concepto Campo	Tipo Campo	Desde	Hasta	Longitud
Período de Adquisición (AAAAMM)	Entero	1	6	6
Denominación	Texto	7	46	40
Tipo de Título	Entero	47	47	1
Código de Título	Entero	48	52	5
Cantidad de Títulos	Entero	53	65	13
Valor de Cotización	Decimal	66	78	13
CUIT	Entero	79	89	11
Motivo Exención	Entero	90	91	2
Importe del Bien (Sin Cotización unicamente)	Decimal	92	106	15
Importe Total al 31/12 del Período Fiscal - 1	Decimal	107	121	15
Importe Total al 31/12 del Período Fiscal	Decimal	122	136	15
Bien Exteriorizado por Ley 26476	Entero	137	137	1

Ejemplo:

200101Analía Valente
17967900000000045640000000,0000000000000000000000000796,0000000000000,0
0000000000000,001

200302Thunder S.R.L
20000000000004154150000000,00003066666666204000000000545,00000000000055,0
0000000000545,000

200102Quick S.A
156654000000000077700000545,000000000000000000000000,00000000000545,0
0000000000054,001

Para el campo ‘ Tipo de Título ‘, utilice la siguiente codificación:

Código	Descripción
1	Publico
2	Privado

Para el campo ‘ Motivo Exención / Información ‘, utilice la siguiente codificación:

Código	Descripción
0	No Exento
2	Por Ley
3	Bienes incluidos en otros bienes del hogar
4	Computables en el impuesto a la ganancia
5	Otros
7	Bienes Dados de Baja en el Patrimonio

NOTA: Si se completa el campo ‘ Valor de Cotización ‘, con un valor mayor que cero, se asumirá que se están cargando “Títulos Públicos y Privados con Cotización”; si se deja en cero se asume que se cargan “Títulos Públicos y Privados Sin Cotización”.

AFIP – Ganancias Personas Físicas y Bienes Personales	Versión: 14.0.0
Instructivo de Ayuda	Fecha: 20/03/2011

19. Bienes del Exterior - Títulos y Acciones

Concepto Campo	Tipo Campo	Desde	Hasta	Longitud
País	Entero	1	3	3
Período de Adquisición (AAAAMM)	Entero	4	9	6
Descripción	Texto	10	39	30
Motivo Exención	Entero	40	41	2
Convenio Internacional	Entero	42	44	3
Importe	Decimal	45	59	15
Importe Total al 31/12 del Período Fiscal - 1	Decimal	60	74	15
Importe Total al 31/12 del Período Fiscal	Decimal	75	89	15
Bien Exteriorizado por Ley 26476	Entero	90	90	1

Ejemplo:

351200601Bonos 00000000000000500,000000000000500,000000000000500,001

Para el campo 'País', utilice la siguiente codificación:
Ver Formato de Importación del campo "País"

Para el campo 'Motivo Exención / Información', utilice la siguiente codificación:

Código	Descripción
0	No Exento
1	Convenio Internacional
2	Por Ley
3	Bienes incluidos en otros bienes del hogar
4	Computables en el impuesto a la ganancia
5	Otros
7	Bienes Dados de Baja en el Patrimonio

Para el campo 'Convenio Internacional', utilice la siguiente codificación:

Código	descripción
1	Uruguay
2	Paraguay
3	Chile
4	Bolivia
5	Brasil
204	Canadá
205	Colombia
212	Estados Unidos de América / U.S.A / EE.UU
218	México

AFIP – Ganancias Personas Físicas y Bienes Personales	Versión: 14.0.0
Instructivo de Ayuda	Fecha: 20/03/2011

220	Panamá
222	Perú
226	Venezuela / Venezuela, República Bolivariana de
239	Cuba
242	Ecuador
287	Israel
293	Irán, República Islámica de
320	Japón
326	Malasia
351	Alemania
354	Italia
405	Austria
406	Bélgica
409	Dinamarca
410	España
411	Finlandia
412	Francia
413	Grecia
422	Noruega
423	Países Bajos (Holanda)
424	Polonia
425	Portugal
426	Reino Unido de la Gran Bretaña (Inglaterra, Escocia y Gales) e Irlanda del Norte
429	Suecia
430	Suiza
432	Serbia (ex República Yugoslava de Serbia)
499	Australia
601	Rusia / Federación Rusa

20 Part. en empresas - Activo - Disponibilidades – Bancos

Concepto Campo	Tipo Campo	Desde	Hasta	Longitud
Radicación de la Cuenta	Entero	1	2	2
Nombre del Banco (Exterior)	Texto	3	52	50
Código del Banco	Entero	53	55	3
Código del País	Entero	56	66	11
Número de Cuenta	Texto	67	88	22
CBU	Texto	89	110	22
Saldo al cierre del ejercicio	Decimal	111	125	15
Bien Exteriorizado por Ley 26476	Entero	126	126	1

Ejemplo:

AFIP – Ganancias Personas Físicas y Bienes Personales	Versión: 14.0.0
Instructivo de Ayuda	Fecha: 20/03/2011

33	HURLINGHAM S.A.	0	01/01/1950	04/10/1996
34	BANCO PATAGONIA S.A.	1	01/09/2000	31/12/2500
36	DEL NORTE Y DELTA ARGENTINO	0	01/01/1950	04/10/1996
38	BANCO NACIONAL DE DESARROLLO	0	01/01/1950	04/10/1996
39	BANCO CAJA DE AHORRO SOCIEDAD ANONIMA	0	04/04/1994	31/07/1999
40	BANCO COOPERATIVO DE CASEROS LTD.	0	01/01/1950	02/10/1995
41	DEL INTERIOR Y BUENOS AIRES	0	01/01/1950	04/10/1996
42	THE CHASE MANHATTAN BANK, SUCURSAL BUENOS AIRES	0	01/01/1950	29/07/2002
43	SCOTIABANK QUILMES S.A.	0	28/05/1999	20/08/2002
44	BANCO HIPOTECARIO SA	1	16/01/1991	31/12/2500
45	BANCO DE SAN JUAN S.A.	1	22/04/1999	31/12/2500
46	BANCO DO BRASIL S.A.	1	01/01/1950	31/12/2500
48	BANCO DEL OESTE S.A.	0	01/01/1950	23/09/1987
49	BANCO DE LA PROVINCIA DE JUJUY	0	01/01/1950	11/01/1998
50	BANCO TORNQUIST SOCIEDAD ANONIMA	0	28/05/1999	30/06/2000
51	COMERCIAL DE LA PLATA S.A.	0	01/01/1950	04/10/1996
53	BANCO COMERCIAL DEL NORTE	0	01/01/1950	22/11/1991
54	BANCO COMERCIAL ISRAELITA S.A.	0	01/01/1950	30/09/1999
55	BANCO COOPERATIVO DE LA PLATA LTDO.	0	01/01/1950	08/05/1995
56	BANCO CREDITO PROVINCIAL S.A.	0	01/01/1950	21/08/1997
58	BANCO DE CREDITO COMERCIAL	0	01/01/1950	02/05/1995
59	BANCO DE ENTRE RIOS S.A.	0	01/01/1950	22/05/2002
60	BANCO DEL TUCUMAN S.A.	1	22/09/1999	31/12/2500
61	BANCO DE MENDOZA S.A.	0	01/01/1950	01/05/1998
62	BANCO ISRAELITA DE CORDOBA S.A.	0	01/01/1950	14/04/1999
64	BANCO MONSERRAT LTDO. ROSARIO	0	01/01/1950	01/08/1995
65	BANCO MUNICIPAL DE ROSARIO	1	17/11/1998	31/12/2500
66	BANCO MUNICIPAL DE TUCUMAN	0	03/02/1992	10/07/1998
67	BANCO BANSUD S.A.	0	28/05/1999	17/12/2003
68	UNIDO DEL LITORAL	0	01/01/1950	04/10/1996
69	BANCO POPULAR DE ROSARIO	0	01/01/1950	27/11/1986
71	BANCO DE SANTA FE SOCIEDAD ANONIMA	0	01/01/1950	01/07/1998
72	BANCO SANTANDER RIO S.A.	1	16/04/2007	31/12/2500
74	ARG DEL ATLANTICO S.A.	0	01/01/1950	04/10/1996
75	BANCO DE PREVISION SOCIAL S.A.	0	01/01/1950	01/05/1998
76	DE LA NACION ARGENTINA (SUC.IMP.INT.)	0	01/01/1950	31/12/2500
77	DE LA CIUDAD DE BS.AS.(SUC.TRIBUN.)	0	01/01/1950	04/10/1996
78	DE LA CIUDAD DE BUENOS AIRES	0	01/01/1950	31/12/2500
79	BANCO REGIONAL DE CUYO S.A.	1	01/02/1999	31/12/2500
81	BANCO SOCIAL DE CORDOBA	0	15/07/1992	31/12/2500
82	REGIONAL SUREÑO S.A. BAHIA BLANCA	0	01/01/1950	04/10/1996
83	BANCO DEL CHUBUT S.A.	1	26/02/1999	31/12/2500
84	BANCO DE LA PROVINCIA DE RIO NEGRO	0	30/03/1992	04/10/1996
85	BANCO DE LA PROVINCIA DE SAN LUIS	0	01/05/1992	01/08/1996
86	BANCO DE SANTA CRUZ S.A.	1	22/03/1999	31/12/2500

AFIP – Ganancias Personas Físicas y Bienes Personales	Versión: 14.0.0
Instructivo de Ayuda	Fecha: 20/03/2011

87	BANCO DE LA PROVINCIA DE STGO.DEL ESTERO	0	01/01/1950	02/09/1996
88	BANCO DE LA PROVINCIA DE LA RIOJA	0	01/01/1950	04/10/1996
89	BANCO PROVINCIAL DE SALTA	0	01/01/1950	04/03/1996
92	BANCO DE CATAMARCA	0	01/01/1950	19/02/2001
93	BANCO DE LA PAMPA SOCIEDAD DE ECONOMIA MIXTA	1	26/10/1998	31/12/2500
94	BANCO DE CORRIENTES S.A.	1	21/12/1998	31/12/2500
95	BANCO DE LA PROVINCIA DE FORMOSA	0	06/06/1991	12/12/1995
96	BANCO DE LA PROVINCIA DEL CHACO	0	01/01/1950	24/06/1992
97	BANCO PROVINCIA DEL NEUQUEN S.A.	1	11/05/1999	31/12/2500
98	BANCO DE LA PROVINCIA DE MISIONES	0	01/01/1950	01/08/1994
100	BANCO MUNICIPAL DE PARANA	0	01/01/1950	02/02/1996
101	BANK OF AMERICA	0	01/01/1950	04/10/1996
102	BOULOGNE S.A.	0	01/01/1950	04/10/1996
105	BANCO COMERCIAL DE TANDIL S.A.	0	01/01/1950	02/04/1996
106	BANCO AGRARIO COM. E IND.DE SAN JUAN S.A.	0	01/01/1950	09/02/1988
107	BANCO COMERCIAL DE TRES ARROYOS S.A.	0	01/01/1950	24/04/1998
108	BANCO COOP. DEL ESTE ARGENTINO LTDO.PARANA	0	01/01/1950	30/06/1995
109	DE CHIVILCOY S.A.	0	01/01/1950	04/10/1996
110	BANCO DE CORONEL DORREGO Y T.LAUQUEN	0	01/01/1950	25/07/1995
111	BANCO DE CORONEL PRINGLES S.A.	0	01/01/1950	26/06/1987
112	BANCO DE JUNIN S.A.	0	01/01/1950	01/02/1996
113	BANCO DE LA EDIFICADORA DE OLAVARRIA S.A.	0	01/01/1950	17/10/2002
115	BANCO DE OLAVARRIA S.A.	0	01/01/1950	24/08/1995
116	BANCO DE PARANA	0	01/01/1950	04/10/1996
117	DE RIO NEGRO Y NEUQUEN	0	01/01/1950	04/10/1996
118	BANCO EDIFICADOR DE TRENQUE LAUQUEN	0	01/03/1991	04/10/1996
119	HISPANO CORFIN	0	01/01/1950	04/10/1996
121	BANCO DEL IGUAZU S.A.	0	01/01/1950	23/09/1987
122	INTERCAMBIO REGIONAL S.A.	0	01/01/1950	04/10/1996
124	REG DEL NORTE ARG.SALTA	0	01/01/1950	04/10/1996
125	REG DEL SALADO S.A.	0	01/01/1950	04/10/1996
126	BANCO RURAL SUNCHALES COOP.LTDO.	0	01/01/1950	03/04/1995
128	NUEVO BANCO DE AZUL S.A.	0	01/01/1950	19/05/1997
129	BANCO GANADERO ARGENTINO S.A.	0	01/01/1950	04/05/1987
130	BANCO POPULAR FINANCIERO S.A. RIO CUARTO	0	01/01/1950	01/07/1996
131	COOP.AGRARIO ARG.LTDA.	0	01/01/1950	04/10/1996
132	NUEVO BANCO DE SGO.DEL ESTERO	0	01/01/1950	01/03/1993
133	BANCO CREDITO DE CUYO S.A.	0	01/01/1950	01/04/1998
134	DE LOS ANDES S.A.	0	01/01/1950	04/10/1996
135	BANCO UNION COM.E IND.COOP.LTDO.	0	01/01/1950	24/04/1997
136	BANCO DEL NOROESTE COOP.LTDO. SALTA	0	01/01/1950	23/05/1995
137	BANCO EMPRESARIO DE TUCUMAN COOP.LTDO.	0	28/05/1999	16/11/2005
138	SINDICAL S.A.	0	01/01/1950	04/10/1996
139	BANCO REGIONAL DE CORDOBA COOP.LTDA.	0	01/01/1950	28/06/1985
140	BANCO FEDERAL ARGENTINO S.A.	0	01/01/1950	04/10/1996

AFIP – Ganancias Personas Físicas y Bienes Personales	Versión: 14.0.0
Instructivo de Ayuda	Fecha: 20/03/2011

141	BANCO SANTAFESINO INVER.Y DES. S.A.	0	01/01/1950	13/06/2000
142	PATAGONICO S.A.	0	01/01/1950	04/10/1996
144	BANCO ARGENTINO DE INVERSION S.A.	0	01/01/1950	31/12/2500
145	BANCO PALMARES S.A.	0	01/01/1950	07/07/1989
146	LATINOAMERICANO S.A.	0	01/01/1950	04/10/1996
147	BANCO B.I. CREDITANSTALT S.A.	1	01/01/1950	31/12/2500
148	BANCO MUNICIPAL DE LA PLATA	0	01/01/1950	14/08/2003
149	COFIRENE BANCO DE INVERSION S.A.	0	01/01/1950	01/02/1999
150	HSBC BANK ARGENTINA S.A.	1	28/05/1999	31/12/2500
151	BANCO ACISO COOPERATIVO LTDO. ROSARIO	0	01/01/1950	15/02/1995
152	BANCO FINANCIERO ARGENTINO S.A.	0	01/01/1950	23/02/1987
153	BANCO GENERAL DE NEGOCIOS S.A.	0	28/05/1999	15/04/2002
154	BANCO ALVAREZ COOP.LTDO. SANTA FE	0	01/01/1950	03/06/1987
155	BCI COOPERATIVO LTDO.ROSARIO	0	01/01/1950	16/06/1986
156	BICA S.A.	0	01/01/1950	23/10/1997
157	SIERRAS COOP.LTDO.GRAL.BELGRANO	0	01/01/1950	04/10/1996
159	BANCO BRAGADO COOP.LTDO.	0	01/01/1950	14/04/1986
160	NUEVO BANCO SANTURCE	0	01/01/1950	19/04/1985
161	BANCO PLATENSE S.A.	0	01/01/1950	22/05/1997
162	BANCO MAYO COOPERATIVO LIMITADO	0	01/01/1950	31/12/2500
163	BANCO DE LABOULAYE COOP.LTDO.CORDOBA	0	01/01/1950	01/12/1987
164	BANCO DE BERISSO COOP.LTDO.	0	01/01/1950	06/05/1985
165	JP MORGAN CHASE BANK, NA (SUCURSAL BUENOS AIRES)	1	01/01/1950	29/07/2002
166	BANCO SAN JOSE COOP.LTDO. SANTA FE	0	01/01/1950	16/05/1995
167	BANCO REAL DE ARGENTINA S.A.	0	01/01/1950	01/09/1999
168	BANCO COSCREA COOP.LTDO.	0	01/01/1950	01/12/1986
171	BANCO ZONANOR COOP.LTDO.	0	01/01/1950	06/05/1986
172	BANCO COOPERATIVO NICOLAS LEVALLE LTDO.	0	01/01/1950	15/08/1995
173	BANCO DEL IBERA S.A.	0	01/01/1950	16/05/1995
174	BANCO MODELO COOP.LTDO.ROSARIO	0	01/01/1950	07/09/1992
175	BANCO SUDECOR LITORAL SOCIEDAD ANONIMA	0	01/01/1950	01/05/1998
176	BANCO COINAG COOP.LTDO.CAP.BERMUDEZ	0	01/01/1950	16/05/1995
178	BANCO DE BALCARCE COOPERATIVO LIMITADO	0	01/01/1950	13/11/2001
179	BANCO ALMAFUERTE COOPERATIVO LIMITADO	0	01/01/1950	04/02/1999
180	BANCO NUCLEO COOP.LTDO.	0	01/01/1950	16/05/1995
181	BANCO MARPLATENSE COOP.LTDO.	0	01/01/1950	05/09/1990
182	ACONCAGUA COOP.LTDO.	0	01/01/1950	04/10/1996
183	BANCO LOS PINOS COOP.LTDO.	0	01/01/1950	06/05/1985
184	BANCO DE LAS COMUNIDADES COOP.LTDO.	0	01/01/1950	16/05/1995
185	BANCO UNICOR COOPERATIVO LTDO.	0	01/01/1950	18/06/1985
186	BANCO DEL CENTRO COOP.LTDO.CORDOBA	0	01/01/1950	09/02/1988
189	BANCO NOAR COOP.LTDO.TUCUMAN	0	01/01/1950	02/05/1995
190	DE ULTRAMAR	0	01/01/1950	04/10/1996
191	BANCO CREDICOOP COOPERATIVO LIMITADO	1	27/01/1999	31/12/2500
192	BANCO HORIZONTE COOP.LTDO. EL TREBOL	0	01/01/1950	03/07/1995

AFIP – Ganancias Personas Físicas y Bienes Personales	Versión: 14.0.0
Instructivo de Ayuda	Fecha: 20/03/2011

193	BANCO ALIANCOOP COOP.LTDO.	0	01/01/1950	03/07/1995
195	BANCO NUEVA ERA COOP.LTDO.	0	01/01/1950	01/03/1995
196	BANCO VAF COOP.LTDO. GDOR.GALVEZ	0	01/01/1950	03/07/1995
197	BANCO JUNCAL COOP.LTDO.	0	01/01/1950	04/07/1985
198	BANCO DE VALORES S.A.	1	01/01/1950	31/12/2500
199	BANCO DENARIO S.A	0	01/01/1950	07/07/1989
200	BANCO INSTITUCIONAL COOP.LTDO.	0	01/01/1950	30/06/1995
201	BANCO VALLEMAR COOP.LTDO.PUNTA ALTA	0	01/01/1950	01/08/1995
202	BANCO LIBERTADOR COOP.LTDO.MENDOZA	0	01/01/1950	23/09/1987
204	BANCO UDECOOP COOP.LTDO.ROSARIO	0	01/01/1950	11/08/1986
205	BANCO INDEPENDENCIA COOP.LTDO.	0	01/01/1950	16/05/1995
206	BANCO INTEGRADO DEPARTAMENTAL	0	01/01/1950	25/08/1995
207	BANCO CES COOPERATIVO LIMITADO	0	01/01/1950	03/07/1995
209	BANCO DE LA RIBERA COOP.LTDO. SAN NICOLAS	0	01/01/1950	15/02/1995
210	BANCO MERIDIONAL COOP.LTDO. ALTA GRACIA	0	01/01/1950	15/08/1995
212	BANCO ACCION COOP.LTDO.	0	01/01/1950	03/09/1990
215	BANCO OCEANICO COOP.LTDO.	0	01/01/1950	04/01/1988
216	BANCO SAN MIGUEL COOP.LTDO.	0	01/01/1950	23/09/1987
217	BANCO BIRCO COOP.LTDO. RUFINO STA FE	0	01/01/1950	04/10/1996
218	BANCO MESOPOTAMICO COOP.LTDO.	0	01/01/1950	14/07/1986
219	BANCO DE LOS ARROYOS COOP.LTDO.	0	01/01/1950	16/05/1995
220	BANCO CARLOS PELLEGRINI COOP.LTDO.	0	01/01/1950	30/06/1995
221	INTERCOOP COOP.LTDO.ROSARIO	0	01/01/1950	04/10/1996
222	CAJA DE VALORES S.A.	0	01/01/1950	31/12/2500
224	BANCO NORDECOP COOP. LTDO.STA FE CTES CHACO	0	01/01/1950	03/07/1995
225	BANCO ROCA COOP.LTDO.HURLINGHAM	0	01/01/1950	04/10/1996
226	BOREAL COOP.LTDO.TUCUMAN	0	01/01/1950	04/10/1996
227	BANCO SERRANO COOP.LTDO.	0	01/01/1950	30/06/1990
228	BANCO BARRANCAS COOP.LTDO.STA FE	0	01/01/1950	04/04/1988
229	BANCO DEL BUEN AYRE S.A.	0	01/01/1950	01/11/1999
230	CONCEPCION COOP.LTDO.	0	01/01/1950	02/01/1986
231	BANCO DE RIO TERCERO COOP.LTDO.	0	01/01/1950	31/12/2500
232	BANCO CABILDO S.A.	0	01/01/1950	19/04/1985
233	INTEGRADO DEPARTAMENTAL (EX CERES)	0	01/01/1950	23/01/1992
234	BANCO LOCAL COOP.LTDO.	0	01/01/1950	03/07/1995
235	BANCO COOPESUR COOP.LTDO.	0	01/01/1950	04/03/1997
236	BANCO DO ESTADO DE SAO PAULO S.A.	0	01/01/1950	31/12/2500
237	BANCO CASA COOP.LTDO.	0	01/01/1950	01/11/1988
238	BANCO DE LA EMPRESA COOP.LTDO.	0	01/01/1950	27/06/1985
239	ALIANZA ROSARIO COOP.LTDO.	0	01/01/1950	06/05/1985
241	FARO COOP.LTDO.	0	01/01/1950	04/10/1996
243	BANCO LITORAL COOP.LTDO.	0	01/01/1950	01/09/1992
244	SYRCOR COOP.LTDO.	0	01/01/1950	01/07/1993
245	ALAS COOP.LTDO.	0	01/01/1950	04/10/1996
246	COMAGRO COOP.LTDO.	0	01/01/1950	15/07/1993

AFIP – Ganancias Personas Físicas y Bienes Personales	Versión: 14.0.0
Instructivo de Ayuda	Fecha: 20/03/2011

247	BANCO ROELA S.A.	1	01/01/1950	31/12/2500
248	DEL ACUERDO S.A.	0	01/01/1950	04/10/1996
249	BANCO PATRICIOS SOCIEDAD ANONIMA	0	01/01/1950	14/07/1998
251	BANCO FEIGIN S.A.	0	01/01/1950	23/06/1995
252	BARKLAYS BANK INTERNAT.LTD.	0	01/01/1950	15/01/1990
253	THE BANK OF NEW YORK S.A.	0	01/01/1950	05/02/1999
254	BANCO MARIVA S.A.	1	28/05/1999	31/12/2500
255	BANCO SUQUIA S.A.	0	01/01/1950	22/05/2002
256	CITICORP BANCO DE INVERSION S.A.	0	01/01/1950	31/12/2500
257	COM.HIPOT.Y EDIF.DE CORDOBA S.A.	0	01/01/1950	09/02/1988
258	THE FIRST NAT.BANK OF CHICAGO	0	01/01/1950	04/10/1996
259	BANCO ITAU ARGENTINA S.A.	1	24/07/2008	31/12/2500
260	BANCO EXTERIOR DE AMERICA S.A.	0	01/01/1950	31/12/2500
262	BANK OF AMERICA NATIONAL ASSOCIATION	1	01/01/1950	31/12/2500
263	CHEMICAL BANK	0	01/01/1950	13/09/1996
265	HEXAGON BANK ARGENTINA S.A.	0	31/05/1999	02/03/2007
266	BNP PARIBAS	1	17/03/1999	31/12/2500
267	REPUBLIC NATIONAL BANK OF NEW YORK	0	01/01/1950	01/06/2000
268	BANCO PROVINCIA DE TIERRA DEL FUEGO	1	21/12/1998	31/12/2500
269	BANCO DE LA REP. ORIENTAL DEL URUGUAY	1	01/01/1950	31/12/2500
271	BANCO VELOX S.A.	0	28/05/1999	28/10/2002
272	BANCO ARGENFE S.A.	0	01/01/1950	23/09/1987
273	BANCO LOS TILOS S.A	0	01/01/1950	08/06/1998
274	OF CREDIT AND COMMERCE	0	01/01/1950	31/12/2500
275	BANCO REPUBLICA S.A.	0	01/01/1950	30/03/2000
276	BANCO ARGENTARIA S.A.	0	01/01/1950	17/02/1988
277	BANCO SAENZ S.A.	1	09/03/1999	31/12/2500
278	BANCO ASFIN S.A.	0	01/01/1950	31/05/1995
279	BANCO PROVENCOR S.A.	0	01/01/1950	20/06/1995
280	BANCO FLORENCIA S.A	0	01/01/1950	27/06/2000
281	BANCO MERIDIAN S.A.	1	20/03/1992	31/12/2500
282	BANCO PEÑA	0	01/01/1950	25/04/1988
283	BUENOS AIRES BUILDING S.A.	0	01/01/1950	04/10/1996
284	BANCO BAIRE S.A.	0	01/01/1950	01/06/1996
285	BANCO MACRO S.A.	1	05/10/2006	31/12/2500
286	BANCO MILDESA S.A.	0	01/01/1950	01/04/1997
287	BANCO MEDEFIN UNB S.A.	0	01/01/1950	31/12/2500
288	BANCO UNB S.A.	0	01/01/1950	01/03/1996
289	COMERCIAL FINANZAS S.A.	0	01/01/1950	04/10/1996
290	BANCO CAUDAL S.A.	0	01/01/1950	11/09/1995
291	BANCO DEL FUERTE S.A.	0	01/01/1950	25/06/1996
292	BANCO MULTICREDITO	0	01/01/1950	14/07/1995
293	BANCO MERCURIO S.A.	0	01/01/1950	24/11/2008
294	ING BANK N.V.	0	01/01/1950	04/06/2007
295	AMERICAN EXPRESS BANK LTD. S.A.	1	01/01/1950	31/12/2500
296	BANCO BASEL S.A.	0	01/01/1950	24/05/1995

AFIP – Ganancias Personas Físicas y Bienes Personales	Versión: 14.0.0
Instructivo de Ayuda	Fecha: 20/03/2011

297	BANCO BANEX S.A.	0	14/04/2005	01/07/2007
298	BANCO AUSTRAL S.A.	0	01/01/1950	31/12/2500
299	BANCO COMAFI S.A.	1	14/01/2005	31/12/2500
300	BANCO DE INVERSION Y COMERCIO EXTERIOR S.A.	1	01/01/1950	31/12/2500
301	BANCO PIANO S.A.	1	01/01/1950	31/12/2500
302	BANCO EXTRADER S.A.	0	01/01/1950	31/12/2500
303	BANCO FINANSUR S.A.	1	01/01/1950	31/12/2500
304	BANCO DE CASEROS S.A.	0	15/07/1993	10/12/1996
305	BANCO JULIO S.A.	1	10/07/2001	31/12/2500
306	PRIVADO DE INVERSIONES S.A.	1	01/01/1950	31/12/2500
307	BANCO MAYORISTA DEL PLATA S.A.	0	01/01/1950	31/12/2500
308	BANCO TRANSANDINO S.A.	0	01/01/1950	08/05/2000
309	NUEVO BANCO DE LA RIOJA S.A.	1	18/04/1996	31/12/2500
310	BANCO DEL SOL S.A.	1	01/01/1950	31/12/2500
311	NUEVO BANCO DEL CHACO S.A.	1	02/09/1996	31/12/2500
312	MBA LAZARD BANCO DE INVERSIONES S.A.	1	01/01/1950	31/12/2500
313	BANCO ARGENCOOP COOPERATIVO LIMITADO	0	03/07/1995	12/12/1997
314	BANCO BISEL SOCIEDAD ANONIMA	0	16/05/1995	22/05/2002
315	BANCO DE FORMOSA S.A.	1	12/12/1995	31/12/2500
316	BANCO DE MISIONES S.A.	0	05/01/1996	31/12/2500
317	BANCO PATAGONIA S.A. (EX RIO NEGRO S.A.)	0	01/03/1996	02/07/2003
318	BANCO DE SALTA S.A.	0	04/03/1996	01/11/1999
319	CORPORACION METROPOLITANA DE FINANZAS S.A.	1	19/12/2005	31/12/2500
320	BANCO SAN LUIS S.A.	0	01/01/1950	02/04/1999
321	BANCO DE SANTIAGO DEL ESTERO S.A.	1	06/09/1996	31/12/2500
322	BANCO INDUSTRIAL S.A.	1	15/01/2010	31/12/2500
323	CORP BANCA S.A.	0	27/06/1997	22/11/1999
324	BANCO DE JUJUY S.A.	0	12/01/1998	01/08/2000
325	DEUTSCHE BANK S.A.	1	02/02/1998	31/12/2500
326	MERCOBANK S.A.	0	15/05/1998	07/05/2001
327	BANCO SAN MIGUEL DE TUCUMAN S.A.	0	01/01/1950	14/03/2002
328	BANCO MENDOZA S.A.	0	01/01/1950	31/12/2500
329	KOOKMIN BANK	0	16/06/1998	01/07/2002
330	NUEVO BANCO DE SANTA FE S.A.	1	01/07/1998	31/12/2500
331	BANCO CETELEM ARGENTINA S.A.	1	02/11/1998	31/12/2500
332	BANCO DE SERVICIOS FINANCIEROS S.A.	1	02/11/1998	31/12/2500
335	BANCO COFIDIS SA	1	01/10/1999	31/12/2500
336	BANCO BRADESCO ARGENTINA SA	1	23/12/1999	31/12/2500
337	BANCO URQUIJO SA	0	21/02/2000	31/12/2500
338	BANCO DE SERVICIOS Y TRANSACCIONES S.A.	1	28/02/2000	31/12/2500
339	RENAULT CREDIT INTERNATIONAL S.A. BANQUE	1	24/04/2000	31/12/2500
340	BACS BANCO DE CREDITO Y SECURITIZACION S.A.	1	01/09/2000	31/12/2500
341	MAS VENTAS S.A.	1	01/01/2008	31/12/2500
386	NUEVO BANCO DE ENTRE RIOS S.A.	1	22/05/2002	31/12/2500
387	NUEVO BANCO SUQUIA S.A.	0	22/05/2002	16/10/2007

AFIP – Ganancias Personas Físicas y Bienes Personales	Versión: 14.0.0
Instructivo de Ayuda	Fecha: 20/03/2011

388	NUEVO BANCO BISEL S.A.	0	22/05/2002	06/08/2009
389	BANCO COLUMBIA S.A.	1	11/12/2002	31/12/2500
405	FORD CREDIT CIA. FINAN. S.A.	1	01/01/1950	31/12/2500
406	METROPOLIS COMPAÑIA FINANCIERA S.A.	1	01/01/1950	31/12/2500
408	COMPAÑIA FINANCIERA ARGENTINA S.A.	1	01/01/1950	31/12/2500
413	MONTEMAR CIA. FINAN. S.A.	1	01/01/1950	31/12/2500
414	MAS VENTAS S.A. COMPAÑIA FINANCIERA	0	01/01/1950	31/12/2007
415	MULTIFINANZAS CIA. FINAN. S.A.	1	01/01/1950	31/12/2500
428	CAJA DE CREDITO COOP. LA CAPITAL DEL PLATA LTDA.	1	01/01/1950	31/12/2500
430	STANDARD BANK ARGENTINA S.A.	0	02/05/2006	01/04/2007
434	CAJA DE CREDITO "CUENCA" COOP. LTDA.	1	01/01/1950	31/12/2500
437	VOLKSWAGEN CREDIT COMPAÑIA FINANCIERA S.A.	1	01/01/1950	31/12/2500
438	GE CIA. FINAN. S.A.	1	01/01/1950	31/12/2500
439	CREDILOGROS CIA. FINAN. S.A.	0	01/01/1950	31/01/2010
440	FIAT CREDITO CIA. FINAN. S.A.	1	01/01/1950	31/12/2500
441	GMAC CIA. FINAN. S.A.	1	01/01/1950	31/12/2500
442	MERCEDES-BENZ COMPAÑIA FINANCIERA ARGENTINA S.A.	1	01/01/1950	31/12/2500
443	ROMBO CIA. FINAN. S.A.	1	01/01/1950	31/12/2500
444	JOHN DEERE CREDIT CIA. FINAN. S.A.	1	01/01/1950	31/12/2500
445	PSA FINANCE ARGENTINA CIA. FINAN. S.A.	1	01/01/1950	31/12/2500
446	TOYOTA COMPAÑIA FINANCIERA DE ARGENTINA S.A.	1	01/01/1950	31/12/2500
992	PROVINCANJE SOCIEDAD ANONIMA	1	01/01/2006	31/12/2500
993	AFIP Seti DJ	1	22/10/2002	31/12/2500

Para el campo 'Código del País', utilice la siguiente codificación:
Ver Formato de Importación del campo "País"

21 Part. en empresas - Activo - Créditos - Deudores por venta o Servicios

Concepto Campo	Tipo Campo	Desde	Hasta	Longitud
Radicación de la Cuenta	Entero	1	2	2
Apellido y Nombre / Razón Social del Deudor	Texto	3	52	50
Código del País	Entero	53	63	11
CUIT del Deudor	Entero	64	74	11
Saldo al cierre del ejercicio	Decimal	75	89	15
Bien Exteriorizado por Ley 26476	Entero	90	90	1

Ejemplo:

01a1 0000000000020247524585000000000011,220
02b2 50000006529000000000000000000000055,661

AFIP – Ganancias Personas Físicas y Bienes Personales	Versión: 14.0.0
Instructivo de Ayuda	Fecha: 20/03/2011

Para el campo 'Radicación de la Cuenta ' utilice la siguiente codificación:

Código	Descripción
1	EN ARGENTINA
2	EN EL EXTERIOR

Para el campo 'CUIT del País ' utilice la siguiente codificación:
Ver Formato de Importación del campo "CUIT del País"

22 Part. en empresas - Activo - Inversiones – Acciones

Concepto Campo	Tipo Campo	Desde	Hasta	Longitud
CUIT	Entero	1	11	11
Cantidad de acciones	Decimal	12	22	11
Importe unitario al Cierre	Decimal	23	37	15
Bien Exteriorizado por Ley 26476	Entero	38	38	1

Ejemplo:

3066666666200000011,00000000000022,001
3099999999500010000,00000000009999,990

23 Part. en empresas – Activo – Inversiones – Títulos Públicos

Concepto Campo	Tipo Campo	Desde	Hasta	Longitud
Código de título	Entero	1	2	2
Cantidad de Títulos	Decimal	3	11	9
Importe unitario al cierre	Decimal	12	26	15
Bien Exteriorizado por Ley 26476	Entero	27	27	1

Para el campo 'Radicación de la Cuenta ' utilice la siguiente codificación:

Código	Descripción
1	Publico
2	Privado

Ejemplo:

02012336,000000000008454,001
01002423,00000000000023,000

24 Part. en empresas – Pasivo – Deudas – Comerciales

Concepto Campo	Tipo Campo	Desde	Hasta	Longitud
Residencia del Acreedor	4	1	2	2
Apellido y Nombre / Razón	2	3	52	50

AFIP – Ganancias Personas Físicas y Bienes Personales	Versión: 14.0.0
Instructivo de Ayuda	Fecha: 20/03/2011

País	4	53	63	11
CUIT del acreedor	4	64	74	11
Saldo Al Cierre del Ejercicio	1	75	89	15

Ejemplo:

015heh 0000000000030999999995000000000555,89
02eqfge 50000006596000000000000000000004352,00

Para el campo 'Residencia del Acreedor ' utilice la siguiente codificación:

Código	Descripción
1	EN ARGENTINA
2	EN EL EXTERIOR

Para el campo ' País ', utilice la siguiente codificación:
Ver Formato de Importación del campo "CUIT del País"

25 Part. en empresas – Pasivo – Deudas – Bancarias y Financieras

Concepto Campo	Tipo Campo	Desde	Hasta	Longitud
Radicación de la Cuenta	4	1	2	2
Apellido y Nombre / Razón	2	3	52	50
CUIT del País	4	53	63	11
CUIT del Deudor	4	64	74	11
Saldo al cierre del ejercicio	1	75	89	15

Ejemplo:

01a1 0000000000030666666662000000001111,00
02a2 55000006962000000000000000000000232,00

Para el campo 'Radicación de la Cuenta ' utilice la siguiente codificación:

Código	Descripción
1	EN ARGENTINA
2	EN EL EXTERIOR

Para el campo 'CUIT del País ' utilice la siguiente codificación:
Ver Formato de Importación del campo "CUIT del País"

26 Part. en empresas - Pasivo - Deudas – Cuentas Particulares de los Socios

Concepto Campo	Tipo Campo	Desde	Hasta	Longitud
----------------	------------	-------	-------	----------

AFIP – Ganancias Personas Físicas y Bienes Personales	Versión: 14.0.0
Instructivo de Ayuda	Fecha: 20/03/2011

CUIT	4	1	11	11
Apellido y Nombre	2	12	61	50
Saldo Al Cierre del Ejercicio	1	62	76	15

Ejemplo:

20247524585a1

000000001212,33

27276270465b

000000007575,64

27 Part. en empresas - Pasivo - Deudas – Oras Deudas Corrientes

Concepto Campo	Tipo Campo	Desde	Hasta	Longitud
Residencia del Acreedor	4	1	2	2
País	4	3	13	11
CUIT del Deudor	4	14	24	11
Saldo al cierre del ejercicio	1	25	39	15

Ejemplo:

010000000000030666666662000000001253,66

025000000652900000000000000000009649,00

Para el campo 'Residencia del Acreedor ' utilice la siguiente codificación:

Código	Descripción
1	EN ARGENTINA
2	EN EL EXTERIOR

Para el campo 'País' utilice la siguiente codificación:

Ver Formato de Importación del campo "CUIT del País"

AFIP – Ganancias Personas Físicas y Bienes Personales	Versión: 14.0.0
Instructivo de Ayuda	Fecha: 20/03/2011

4.3.3.1 Formato de Importación del campo “País”

Código	Descripcion	VigenciaDesde	VigenciaHasta
0			
1	Uruguay	01/01/1950	31/12/2500
2	Paraguay	01/01/1950	31/12/2500
3	Chile	01/01/1950	31/12/2500
4	Bolivia	01/01/1950	31/12/2500
5	Brasil	01/01/1950	31/12/2500
10	Antártida	01/01/1950	31/12/2500
16	Samoa Americana (Territorio no Autónomo de Estados Unidos)	01/01/1950	31/12/2500
31	Azerbaiyán	01/01/1950	31/12/2500
32	Argentina	01/01/1950	31/12/2500
44	Bahamas, Islas (Comunidad de las Bahamas)	01/01/1950	31/12/2500
60	Bermudas (Territorio no Autónomo de Reino Unido)	01/01/1950	31/12/2500
70	Bosnia y Herzegovina	01/01/1950	31/12/2500
74	Isla Bouvet (Territorio no Autónomo de Noruega)	01/01/1950	31/12/2500
86	Territorio Británico del Océano Índico	01/01/1950	31/12/2500
90	Islas Salomón	01/01/1950	31/12/2500
92	Islas Vírgenes Británicas (Territorio no Autónomo de Reino Unido)	01/01/1950	31/12/2500
96	Brunei	01/01/1950	31/12/2500
101	ALTO VOLTA	01/01/1950	31/12/2008
102	Argelia	01/01/1950	31/12/2500
103	Botswana	01/01/1950	31/12/2500
104	Burundi	01/01/1950	31/12/2500
105	Camerun	01/01/1950	31/12/2500
106	ISLAS CANARIAS	01/01/1950	31/12/2008
107	República Centroafricana	01/01/1950	31/12/2500
110	Costa de Marfil	01/01/1950	31/12/2500
112	Bielorrusia	01/01/1950	31/12/2500
113	Egipto, República Árabe de	01/01/1950	31/12/2500
114	Etiopía	01/01/1950	31/12/2500
115	Gabón	01/01/1950	31/12/2500
116	Gambia	01/01/1950	31/12/2500
117	Ghana	01/01/1950	31/12/2500
118	Guinea	01/01/1950	31/12/2500
119	Guinea Ecuatorial	01/01/1950	31/12/2500
120	Kenia	01/01/1950	31/12/2500
121	Lesoto	01/01/1950	31/12/2500
122	Liberia	01/01/1950	31/12/2500
123	Libia	01/01/1950	31/12/2500

AFIP – Ganancias Personas Físicas y Bienes Personales	Versión: 14.0.0
Instructivo de Ayuda	Fecha: 20/03/2011

124	Madagascar	01/01/1950	31/12/2500
127	Marruecos	01/01/1950	31/12/2500
128	Mauricio, Islas / República de Mauricio	01/01/1950	31/12/2500
129	Mauritania	01/01/1950	31/12/2500
130	Níger	01/01/1950	31/12/2500
131	Nigeria	01/01/1950	31/12/2500
132	Zimbabwe / Zimbabue	01/01/1950	31/12/2500
133	Ruanda	01/01/1950	31/12/2500
134	Senegal	01/01/1950	31/12/2500
135	Sierra Leona	01/01/1950	31/12/2500
136	Somalia	01/01/1950	31/12/2500
137	Swazilandia, Reino de	01/01/1950	31/12/2500
138	Sudán	01/01/1950	31/12/2500
140	Togo	01/01/1950	31/12/2500
141	Túnez / República Tunecina	01/01/1950	31/12/2500
144	Zambia	01/01/1950	31/12/2500
145	POSESION BRITANICA	01/01/1950	31/12/2008
146	POSESION ESPAÑOLA	01/01/1950	31/12/2008
147	POSESION FRANCESA	01/01/1950	31/12/2008
148	POSESION PORTUGUESA	01/01/1950	31/12/2008
149	Angola	01/01/1950	31/12/2500
150	Cabo Verde	01/01/1950	31/12/2500
151	Mozambique	01/01/1950	31/12/2500
152	República del Congo	01/01/1950	31/12/2500
153	Chad	01/01/1950	31/12/2500
154	Malawi	01/01/1950	31/12/2500
155	Tanzania	01/01/1950	31/12/2500
158	Costa Rica	01/01/1950	31/12/2500
161	República Democrática del Congo (ex Zaire)	01/01/1950	31/12/2500
162	Benín	01/01/1950	31/12/2500
163	Malí	01/01/1950	31/12/2500
166	Islas Cocos	01/01/1950	31/12/2500
170	Uganda	01/01/1950	31/12/2500
171	Sudáfrica	01/01/1950	31/12/2500
174	Islas Comoras	01/01/1950	31/12/2500
175	Mayotte	01/01/1950	31/12/2500
184	Islas Cook (Territorio Autónomo Asociado a Nueva Zelanda)	01/01/1950	31/12/2500
201	Barbados	01/01/1950	31/12/2500
204	Canadá	01/01/1950	31/12/2500
205	Colombia	01/01/1950	31/12/2500
209	República Dominicana	01/01/1950	31/12/2500
211	El Salvador	01/01/1950	31/12/2500

AFIP – Ganancias Personas Físicas y Bienes Personales	Versión: 14.0.0
Instructivo de Ayuda	Fecha: 20/03/2011

212	Estados Unidos de América / U.S.A / EE.UU	01/01/1950	31/12/2500
213	Guatemala	01/01/1950	31/12/2500
214	Guayana Francesa	01/01/1950	31/12/2500
215	Haiti	01/01/1950	31/12/2500
216	Honduras	01/01/1950	31/12/2500
217	Jamaica	01/01/1950	31/12/2500
218	México	01/01/1950	31/12/2500
219	Nicaragua	01/01/1950	31/12/2500
220	Panamá	01/01/1950	31/12/2500
221	Puerto Rico (Estado Libre Asociado a Estados Unidos)	01/01/1950	31/12/2500
222	Perú	01/01/1950	31/12/2500
225	Antigua y Barbuda, Islas	01/01/1950	31/12/2500
226	Venezuela / Venezuela, República Bolivariana de	01/01/1950	31/12/2500
228	POSESION DANESA	01/01/1950	31/12/2008
230	POSESION HOLANDESA	01/01/1950	31/12/2008
231	POSESION EE.UU.	01/01/1950	31/12/2008
232	Surinam	01/01/1950	31/12/2500
233	Dominica	01/01/1950	31/12/2500
234	Santa Lucía, Isla de	01/01/1950	31/12/2500
235	San Vicente y Granadinas, Islas de	01/01/1950	31/12/2500
236	Belice	01/01/1950	31/12/2500
238	Islas Malvinas	01/01/1950	31/12/2500
239	Cuba	01/01/1950	31/12/2500
242	Ecuador	01/01/1950	31/12/2500
243	Trinidad y Tobago	01/01/1950	31/12/2500
248	Islas de Aland (Provincia Autónoma de Finlandia)	01/01/1950	31/12/2500
258	Polinesia Francesa (Territorio de Ultramar de Francia)	01/01/1950	31/12/2500
260	Territorios Australes Franceses	01/01/1950	31/12/2500
262	Djibouti / Yibuti	01/01/1950	31/12/2500
268	Georgia	01/01/1950	31/12/2500
282	Bután	01/01/1950	31/12/2500
284	Myanmar (ex Birmania)	01/01/1950	31/12/2500
287	Israel	01/01/1950	31/12/2500
291	Tailandia	01/01/1950	31/12/2500
292	Gibraltar	01/01/1950	31/12/2500
293	Irán, República Islámica de	01/01/1950	31/12/2500
298	Qatar / Katar	01/01/1950	31/12/2500
300	Jordania	01/01/1950	31/12/2500
301	Afganistán, República Islámica de	01/01/1950	31/12/2500
302	Arabia Saudita	01/01/1950	31/12/2500
303	Bahrein	01/01/1950	31/12/2500
304	Groenlandia	01/01/1950	31/12/2500

AFIP – Ganancias Personas Físicas y Bienes Personales	Versión: 14.0.0
Instructivo de Ayuda	Fecha: 20/03/2011

306	Camboya	01/01/1950	31/12/2500
307	Sri Lanka, República Democrática Socialista (ex Ceilán)	01/01/1950	31/12/2500
308	Corea del Norte, República Democrática y Popular	01/01/1950	31/12/2500
309	Corea del Sur	01/01/1950	31/12/2500
310	China, República Popular	01/01/1950	31/12/2500
311	Chipre	01/01/1950	31/12/2500
312	Filipinas	01/01/1950	31/12/2500
313	FORMOSA (TAIWAN)	01/01/1950	31/12/2008
314	Palestina / Territorios Palestinos: Franja de Gaza y Cisjordania	01/01/1950	31/12/2500
315	India	01/01/1950	31/12/2500
316	Indonesia	01/01/1950	31/12/2500
317	Iraq / Irak	01/01/1950	31/12/2500
320	Japón	01/01/1950	31/12/2500
323	Kuwait	01/01/1950	31/12/2500
324	Laos, República Democrática Popular	01/01/1950	31/12/2500
325	Líbano	01/01/1950	31/12/2500
326	Malasia	01/01/1950	31/12/2500
327	Maldivas, Islas / República de Maldivas	01/01/1950	31/12/2500
328	Omán, Sultanato de	01/01/1950	31/12/2500
329	Mongolia	01/01/1950	31/12/2500
330	Nepal	01/01/1950	31/12/2500
331	Emiratos Árabes Unidos	01/01/1950	31/12/2500
332	Pakistán	01/01/1950	31/12/2500
333	Singapur	01/01/1950	31/12/2500
334	Siria, República Árabe	01/01/1950	31/12/2500
337	VIETNAM DEL NORTE	01/01/1950	31/12/2008
338	Vietnam	01/01/1950	31/12/2500
339	Yemen	01/01/1950	31/12/2500
340	YEMEN DEL SUR	01/01/1950	31/12/2008
342	POSESION JAPONESA	01/01/1950	31/12/2008
344	Hong Kong Región Administrativa Especial de (China)	01/01/1950	31/12/2500
345	Bangladesh	01/01/1950	31/12/2500
346	BENGALA LIBRE	01/01/1950	31/12/2008
350	Turquia	01/01/1950	31/12/2500
351	Alemania	01/01/1950	31/12/2500
354	Italia	01/01/1950	31/12/2500
381	Islandia	01/01/1950	31/12/2500
398	Kazajistán	01/01/1950	31/12/2500
401	Albania	01/01/1950	31/12/2500
404	Andorra / Principado del Valle de Andorra	01/01/1950	31/12/2500

AFIP – Ganancias Personas Físicas y Bienes Personales	Versión: 14.0.0
Instructivo de Ayuda	Fecha: 20/03/2011

405	Austria	01/01/1950	31/12/2500
406	Bélgica	01/01/1950	31/12/2500
407	Bulgaria	01/01/1950	31/12/2500
409	Dinamarca	01/01/1950	31/12/2500
410	España	01/01/1950	31/12/2500
411	Finlandia	01/01/1950	31/12/2500
412	Francia	01/01/1950	31/12/2500
413	Grecia	01/01/1950	31/12/2500
414	Hungría	01/01/1950	31/12/2500
415	Irlanda	01/01/1950	31/12/2500
417	Kirguistán	01/01/1950	31/12/2500
418	Liechtenstein	01/01/1950	31/12/2500
419	Luxemburgo, Gran Ducado de	01/01/1950	31/12/2500
421	Mónaco, Principado de	01/01/1950	31/12/2500
422	Noruega	01/01/1950	31/12/2500
423	Países Bajos (Holanda)	01/01/1950	31/12/2500
424	Polonia	01/01/1950	31/12/2500
425	Portugal	01/01/1950	31/12/2500
426	Reino Unido de la Gran Bretaña (Inglaterra, Escocia y Gales) e Irlanda del Norte	01/01/1950	31/12/2500
427	Rumania	01/01/1950	31/12/2500
428	San Marino, Serenísima República de	01/01/1950	31/12/2500
429	Suecia	01/01/1950	31/12/2500
430	Suiza	01/01/1950	31/12/2500
431	Vaticano / Ciudad del Vaticano / Santa Sede	01/01/1950	31/12/2500
432	Serbia (ex República Yugoslava de Serbia)	01/01/1950	31/12/2500
435	ESCOCIA	01/01/1950	31/12/2008
436	Malta, Soberana Orden Militar de / República de Malta	01/01/1950	31/12/2500
440	Lituania	01/01/1950	31/12/2500
446	Macao	01/01/1950	31/12/2500
474	Martinica (Departamento de Ultramar Francés)	01/01/1950	31/12/2500
498	Moldovia	01/01/1950	31/12/2500
499	Australia	01/01/1950	31/12/2500
500	Montserrat	01/01/1950	31/12/2500
503	Nauru	01/01/1950	31/12/2500
504	Nueva Zelanda	01/01/1950	31/12/2500
505	NUEVA HEBRIDAS	01/01/1950	31/12/2008
506	Samoa (ex Samoa Occidental)	01/01/1950	31/12/2500
507	POSESION AUSTRALIANA	01/01/1950	31/12/2008
510	POSESION NEOZELANDEZAS	01/01/1950	31/12/2008
512	Fiji	01/01/1950	31/12/2500

AFIP – Ganancias Personas Físicas y Bienes Personales	Versión: 14.0.0
Instructivo de Ayuda	Fecha: 20/03/2011

513	Papúa Nueva Guinea	01/01/1950	31/12/2500
516	Kiribati	01/01/1950	31/12/2500
530	Antillas Holandesas	01/01/1950	31/12/2500
533	Aruba (Territorio de Países Bajos)	01/01/1950	31/12/2500
540	Nueva Caledonia (Colectividad de Ultramar Asociada a Francia)	01/01/1950	31/12/2500
548	Vanuatu / República de Vanuatu	01/01/1950	31/12/2500
570	Niue (Estado Libre Asociado a Nueva Zelanda)	01/01/1950	31/12/2500
574	Isla Norfolk (Territorio Externo de Australia)	01/01/1950	31/12/2500
580	Islas Marianas del Norte	01/01/1950	31/12/2500
581	Islas Ultramarinas de Estados Unidos	01/01/1950	31/12/2500
583	Micronesia, Estados Federados de	01/01/1950	31/12/2500
584	Islas Marshall, República de las	01/01/1950	31/12/2500
585	Palau / República de Palaos	01/01/1950	31/12/2500
601	Rusia / Federación Rusa	01/01/1950	31/12/2500
602	Armenia	01/01/1950	31/12/2500
603	Croacia	01/01/1950	31/12/2500
604	Ucrania	01/01/1950	31/12/2500
605	República Checa	01/01/1950	31/12/2500
606	Eslovaquia	01/01/1950	31/12/2500
612	Islas Pitcairn (Territorio Británico de Ultramar)	01/01/1950	31/12/2500
624	Guinea-Bissau	01/01/1950	31/12/2500
626	Timor Oriental	01/01/1950	31/12/2500
638	Reunión, Isla de (Departamento de Ultramar Francés)	01/01/1950	31/12/2500
652	San Bartolomé (Colectividad Territorial de Ultramar Francesa)	01/01/1950	31/12/2500
654	Santa Elena / Santa Helena (Territorio de Ultramar de Reino Unido)	01/01/1950	31/12/2500
659	San Cristóbal y Nevis / Federación de San Cristóbal: Islas Saint Kitts y Nevis	01/01/1950	31/12/2500
660	Anguila (Territorio no Autónomo de Reino Unido)	01/01/1950	31/12/2500
663	Saint Martin (Colectividad Territorial de Ultramar Francesa)	01/01/1950	31/12/2500
666	San Pedro y Miquelón (Colectividad Territorial Asociada a Francia)	01/01/1950	31/12/2500
678	Santo Tomé y Príncipe	01/01/1950	31/12/2500
690	Seychelles	01/01/1950	31/12/2500
705	Eslovenia	01/01/1950	31/12/2500
732	Sahara Occidental / República Árabe Saharaui Democrática	01/01/1950	31/12/2500
744	Svalbard (Territorio del Reino de Noruega)	01/01/1950	31/12/2500

AFIP – Ganancias Personas Físicas y Bienes Personales	Versión: 14.0.0
Instructivo de Ayuda	Fecha: 20/03/2011

762	Tayikistán	01/01/1950	31/12/2500
772	Tokelau (Territorio no Autónomo de Nueva Zelanda)	01/01/1950	31/12/2500
776	Tonga, Reino de	01/01/1950	31/12/2500
795	Turkmenistan	01/01/1950	31/12/2500
796	Islas Turcas y Caicos (Territorio no Autónomo de Reino Unido)	01/01/1950	31/12/2500
798	Tuvalu	01/01/1950	31/12/2500
800	Islas Caimán	01/01/1950	31/12/2500
801	Taiwán / Formosa	01/01/1950	31/12/2500
802	Isla de Navidad (Territorio Externo de Australia)	01/01/1950	31/12/2500
803	Eritrea	01/01/1950	31/12/2500
804	Estonia	01/01/1950	31/12/2500
805	Islas Feroe	01/01/1950	31/12/2500
806	Islas Georgias del Sur y Sandwich del Sur	01/01/1950	31/12/2500
807	Macedonia (ex República Yugoslava de Macedonia)	01/01/1950	31/12/2500
808	Granada	01/01/1950	31/12/2500
809	Guadalupe	01/01/1950	31/12/2500
810	Guam (Territorio no Autónomo de Estados Unidos)	01/01/1950	31/12/2500
811	Guyana	01/01/1950	31/12/2500
812	Islas Heard y McDonald (Territorios Externos de Australia)	01/01/1950	31/12/2500
813	Letonia / República de Latvia	01/01/1950	31/12/2500
814	Montenegro	01/01/1950	31/12/2500
815	Namibia	01/01/1950	31/12/2500
831	Guernsey	01/01/1950	31/12/2500
832	Jersey	01/01/1950	31/12/2500
833	Isla de Man (Territorio de Reino Unido)	01/01/1950	31/12/2500
850	Islas Vírgenes Estadounidenses	01/01/1950	31/12/2500
854	Burkina Faso	01/01/1950	31/12/2500
860	Uzbekistán	01/01/1950	31/12/2500
876	Wallis y Futuna, Islas (Colectividad Territorial de Ultramar Francesa)	01/01/1950	31/12/2500
999	OTROS PAISES	01/01/1950	31/12/2500
5020	País no existente	01/01/1950	31/12/2008

AFIP – Ganancias Personas Físicas y Bienes Personales	Versión: 14.0.0
Instructivo de Ayuda	Fecha: 20/03/2011

4.3.3.2 Formato de Importación del campo “CUIT del País”

Código	Descripción
50000000016	- Pers. Física - URUGUAY
50000000024	- Pers. Física - PARAGUAY
50000000032	- Pers. Física - CHILE
50000000040	- Pers. Física - BOLIVIA
50000000059	- Pers. Física - BRASIL
50000001012	- Pers. Física - BURKINA FASO
50000001020	- Pers. Física - ARGELIA
50000001039	- Pers. Física - BOTSWANA
50000001047	- Pers. Física - BURUNDI
50000001055	- Pers. Física - CAMERUN
50000001071	- Pers. Física - CENTRO AFRICANO, REP.
50000001101	- Pers. Física - COSTA DE MARFIL
50000001136	- Pers. Física - EGIPTO
50000001144	- Pers. Física - ETIOPIA
50000001152	- Pers. Física - GABON
50000001160	- Pers. Física - GAMBIA
50000001179	- Pers. Física - GHANA
50000001187	- Pers. Física - GUINEA
50000001195	- Pers. Física - GUINEA ECUATORIAL
50000001209	- Pers. Física - KENIA
50000001217	- Pers. Física - LESOTHO
50000001225	- Pers. Física - REPUBLICA DE LIBERIA (Estado independiente)
50000001233	- Pers. Física - LIBIA
50000001241	- Pers. Física - MADAGASCAR
50000001276	- Pers. Física - MARRUECOS
50000001284	- Pers. Física - REPUBLICA DE MAURICIO
50000001292	- Pers. Física - MAURITANIA
50000001306	- Pers. Física - NIGER
50000001314	- Pers. Física - NIGERIA
50000001322	- Pers. Física - ZIMBABWE
50000001330	- Pers. Física - RUANDA
50000001349	- Pers. Física - SENEGAL
50000001357	- Pers. Física - SIERRA LEONA
50000001365	- Pers. Física - SOMALIA
50000001373	- Pers. Física - REINO DE SWAZILANDIA (Estado independiente)
50000001381	- Pers. Física - SUDAN
50000001403	- Pers. Física - TOGO
50000001411	- Pers. Física - REPUBLICA TUNECINA
50000001446	- Pers. Física - ZAMBIA
50000001454	- Pers. Física - POS.BRITANICA (AFRICA)
50000001462	- Pers. Física - POS.ESPAÑOLA (AFRICA)

AFIP – Ganancias Personas Físicas y Bienes Personales	Versión: 14.0.0
Instructivo de Ayuda	Fecha: 20/03/2011

50000001470	- Pers. Física - POS.FRANCESA (AFRICA)
50000001489	- Pers. Física - POS.PORTUGUESA (AFRICA)
50000001497	- Pers. Física - REPUBLICA DE ANGOLA
50000001500	- Pers. Física - REPUBLICA DE CABO VERDE (Estado independiente)
50000001519	- Pers. Física - MOZAMBIQUE
50000001527	- Pers. Física - CONGO REP.POPULAR
50000001535	- Pers. Física - CHAD
50000001543	- Pers. Física - MALAWI
50000001551	- Pers. Física - TANZANIA
50000001586	- Pers. Física - COSTA RICA
50000001616	- Pers. Física - ZAIRE
50000001624	- Pers. Física - BENIN
50000001632	- Pers. Física - MALI
50000001705	- Pers. Física - UGANDA
50000001713	- Pers. Física - SUDAFRICA, REP. DE
50000001810	- Pers. Física - REPUBLICA DE SEYCHELLES (Estado independiente)
50000001829	- Pers. Física - SANTO TOME Y PRINCIPE
50000001837	- Pers. Física - NAMIBIA
50000001845	- Pers. Física - GUINEA BISSAU
50000001853	- Pers. Física - ERITREA
50000001861	- Pers. Física - REPUBLICA DE DJIBUTI (Estado independiente)
50000001896	- Pers. Física - COMORAS
50000001985	- Pers. Física - INDETERMINADO (AFRICA)
50000002019	- Pers. Física - BARBADOS (Estado independiente)
50000002043	- Pers. Física - CANADA
50000002051	- Pers. Física - COLOMBIA
50000002094	- Pers. Física - DOMINICANA, REPUBLICA
50000002116	- Pers. Física - EL SALVADOR
50000002124	- Pers. Física - ESTADOS UNIDOS
50000002132	- Pers. Física - GUATEMALA
50000002140	- Pers. Física - REPUBLICA COOPERATIVA DE GUYANA (Estado independiente)
50000002159	- Pers. Física - HAITI
50000002167	- Pers. Física - HONDURAS
50000002175	- Pers. Física - JAMAICA
50000002183	- Pers. Física - MEXICO
50000002191	- Pers. Física - NICARAGUA
50000002205	- Pers. Física - REPUBLICA DE PANAMA (Estado independiente)
50000002213	- Pers. Física - ESTADO LIBRE ASOCIADO DE PUERTO RICO (Estado asociado a EEUU)
50000002221	- Pers. Física - PERU
50000002256	- Pers. Física - ANTIGUA Y BARBUDA (Estado independiente)
50000002264	- Pers. Física - VENEZUELA
50000002272	- Pers. Física - POS.BRITANICA (AMERICA)
50000002280	- Pers. Física - POS.DANESA (AMERICA)
50000002299	- Pers. Física - POS.FRANCESA (AMERICA)

AFIP – Ganancias Personas Físicas y Bienes Personales	Versión: 14.0.0
Instructivo de Ayuda	Fecha: 20/03/2011

50000002302	- Pers. Física - POS.PAISES BAJOS (AMERICA)
50000002310	- Pers. Física - POS.E.E.U.U. (AMERICA)
50000002329	- Pers. Física - SURINAME
50000002337	- Pers. Física - EL COMMONWEALTH DE DOMINICA (Estado Asociado)
50000002345	- Pers. Física - SANTA LUCIA
50000002353	- Pers. Física - SAN VICENTE Y LAS GRANADINAS (Estado independiente)
50000002361	- Pers. Física - BELICE (Estado independiente)
50000002396	- Pers. Física - CUBA
50000002426	- Pers. Física - ECUADOR
50000002434	- Pers. Física - REPUBLICA DE TRINIDAD Y TOBAGO
50000002825	- Pers. Física - BUTAN
50000002841	- Pers. Física - MYANMAR (EX BIRMANIA)
50000002876	- Pers. Física - ISRAEL
50000002882	- Pers. Física - ESTADO ASOCIADO DE GRANADA (Estado independiente)
50000002892	- Pers. Física - FEDERACION DE SAN CRISTOBAL (Islas Saint Kitts and Nevis)
50000002906	- Pers. Física - COMUNIDAD DE LAS BAHAMAS (Estado independiente)
50000002914	- Pers. Física - TAILANDIA
50000002922	- Pers. Física - INDETERMINADO (AMERICA)
50000002930	- Pers. Física - IRAN
50000002981	- Pers. Física - ESTADO DE QATAR (Estado independiente)
50000003007	- Pers. Física - REINO HACHEMITA DE JORDANIA
50000003015	- Pers. Física - AFGANISTAN
50000003023	- Pers. Física - ARABIA SAUDITA
50000003031	- Pers. Física - ESTADO DE BAHREIN (Estado independiente)
50000003066	- Pers. Física - CAMBOYA (EX KAMPUCHEA)
50000003074	- Pers. Física - REPUBLICA DEMOCRATICA SOCIALISTA DE SRI LANKA
50000003082	- Pers. Física - COREA DEMOCRATICA
50000003090	- Pers. Física - COREA REPUBLICANA
50000003104	- Pers. Física - CHINA REP.POPULAR
50000003112	- Pers. Física - REPUBLICA DE CHIPRE (Estado independiente)
50000003120	- Pers. Física - FILIPINAS
50000003139	- Pers. Física - TAIWAN
50000003147	- Pers. Física - GAZA
50000003155	- Pers. Física - INDIA
50000003163	- Pers. Física - INDONESIA
50000003171	- Pers. Física - IRAK
50000003201	- Pers. Física - JAPON
50000003236	- Pers. Física - ESTADO DE KUWAIT (Estado independiente)
50000003244	- Pers. Física - LAOS
50000003252	- Pers. Física - LIBANO
50000003260	- Pers. Física - MALASIA
50000003279	- Pers. Física - REPUBLICA DE MALDIVAS (Estado independiente)
50000003287	- Pers. Física - SULTANATO DE OMAN
50000003295	- Pers. Física - MONGOLIA

AFIP – Ganancias Personas Físicas y Bienes Personales	Versión: 14.0.0
Instructivo de Ayuda	Fecha: 20/03/2011

50000003309	- Pers. Física - NEPAL
50000003317	- Pers. Física - EMIRATOS ARABES UNIDOS (Estado independiente)
50000003325	- Pers. Física - PAKISTAN
50000003333	- Pers. Física - SINGAPUR
50000003341	- Pers. Física - SIRIA
50000003376	- Pers. Física - VIETNAM
50000003392	- Pers. Física - REPUBLICA DEL YEMEN
50000003414	- Pers. Física - POS.BRITANICA (HONG KONG)
50000003422	- Pers. Física - POS.JAPONESA (ASIA)
50000003449	- Pers. Física - MACAO
50000003457	- Pers. Física - BANGLADESH
50000003503	- Pers. Física - TURQUIA
50000003546	- Pers. Física - ITALIA
50000003554	- Pers. Física - TURKMENISTAN
50000003562	- Pers. Física - UZBEKISTAN
50000003570	- Pers. Física - TERRITORIOS AUTONOMOS PALESTINOS
50000003813	- Pers. Física - ISLANDIA
50000003880	- Pers. Física - GEORGIA
50000003899	- Pers. Física - TAYIKISTAN
50000003902	- Pers. Física - AZERBAIDZHAN
50000003910	- Pers. Física - BRUNEI DARUSSALAM (Estado independiente)
50000003929	- Pers. Física - KAZAJSTAN
50000003937	- Pers. Física - KIRGUISTAN
50000003961	- Pers. Física - INDETERMINADO (ASIA)
50000004011	- Pers. Física - REPUBLICA DE ALBANIA
50000004046	- Pers. Física - PRINCIPADO DEL VALLE DE ANDORRA
50000004054	- Pers. Física - AUSTRIA
50000004062	- Pers. Física - BELGICA
50000004070	- Pers. Física - BULGARIA
50000004097	- Pers. Física - DINAMARCA
50000004100	- Pers. Física - ESPAÑA
50000004119	- Pers. Física - FINLANDIA
50000004127	- Pers. Física - FRANCIA
50000004135	- Pers. Física - GRECIA
50000004143	- Pers. Física - HUNGRIA
50000004151	- Pers. Física - IRLANDA (EIRE)
50000004186	- Pers. Física - PRINCIPADO DE LIECHTENSTEIN (Estado independiente)
50000004194	- Pers. Física - GRAN DUCADO DE LUXEMBURGO
50000004216	- Pers. Física - PRINCIPADO DE MONACO
50000004224	- Pers. Física - NORUEGA
50000004232	- Pers. Física - PAISES BAJOS
50000004240	- Pers. Física - POLONIA
50000004259	- Pers. Física - PORTUGAL
50000004267	- Pers. Física - REINO UNIDO

AFIP – Ganancias Personas Físicas y Bienes Personales	Versión: 14.0.0
Instructivo de Ayuda	Fecha: 20/03/2011

50000004275	- Pers. Física - RUMANIA
50000004283	- Pers. Física - SERENISIMA REPUBLICA DE SAN MARINO (Estado independiente)
50000004291	- Pers. Física - SUECIA
50000004305	- Pers. Física - SUIZA
50000004313	- Pers. Física - SANTA SEDE (VATICANO)
50000004321	- Pers. Física - YUGOSLAVIA
50000004364	- Pers. Física - REPUBLICA DE MALTA (Estado independiente)
50000004380	- Pers. Física - ALEMANIA, REP. FED.
50000004399	- Pers. Física - BIELORUSIA
50000004402	- Pers. Física - ESTONIA
50000004410	- Pers. Física - LETONIA
50000004429	- Pers. Física - LITUANIA
50000004437	- Pers. Física - MOLDOVA
50000004461	- Pers. Física - BOSNIA HERZEGOVINA
50000004496	- Pers. Física - ESLOVENIA
50000004909	- Pers. Física - MACEDONIA
50000004917	- Pers. Física - POS.BRITANICA (EUROPA)
50000004984	- Pers. Física - INDETERMINADO (EUROPA)
50000004992	- Pers. Física - AUSTRALIA
50000005034	- Pers. Física - REPUBLICA DE NAURU (Estado independiente)
50000005042	- Pers. Física - NUEVA ZELANDA
50000005050	- Pers. Física - REPUBLICA DE VANUATU
50000005069	- Pers. Física - SAMOA OCCIDENTAL
50000005077	- Pers. Física - POS.AUSTRALIANA (OCEANIA)
50000005085	- Pers. Física - POS.BRITANICA (OCEANIA)
50000005093	- Pers. Física - POS.FRANCESA (OCEANIA)
50000005107	- Pers. Física - POS.NEOCELANDESA (OCEANIA)
50000005115	- Pers. Física - POS.E.E.U.U. (OCEANIA)
50000005123	- Pers. Física - FIJI, ISLAS
50000005131	- Pers. Física - PAPUA, ISLAS
50000005166	- Pers. Física - KIRIBATI
50000005174	- Pers. Física - TUVALU
50000005182	- Pers. Física - ISLAS SALOMON
50000005190	- Pers. Física - REINO DE TONGA (Estado independiente)
50000005204	- Pers. Física - REPUBLICA DE LAS ISLAS MARSHALL (Estado independiente)
50000005212	- Pers. Física - ISLAS MARIANAS
50000005905	- Pers. Física - MICRONESIA ESTADOS FED.
50000005913	- Pers. Física - PALAU
50000005980	- Pers. Física - INDETERMINADO (OCEANIA)
50000006014	- Pers. Física - RUSA, FEDERACION
50000006022	- Pers. Física - ARMENIA
50000006030	- Pers. Física - CROACIA
50000006049	- Pers. Física - UCRANIA
50000006057	- Pers. Física - CHECA, REPUBLICA

AFIP – Ganancias Personas Físicas y Bienes Personales	Versión: 14.0.0
Instructivo de Ayuda	Fecha: 20/03/2011

50000006065	- Pers. Física - ESLOVACA, REPUBLICA
50000006529	- Pers. Física - ANGUILA (Territorio no autónomo del Reino Unido)
50000006537	- Pers. Física - ARUBA (Territorio de Países Bajos)
50000006545	- Pers. Física - ISLAS DE COOK (Territorio autónomo asociado a Nueva Zelanda)
50000006553	- Pers. Física - PATAU
50000006561	- Pers. Física - POLINESIA FRANCESA (Territorio de Ultramar de Francia)
50000006596	- Pers. Física - ANTILLAS HOLANDESAS (Territorio de Países Bajos)
50000006626	- Pers. Física - ASCENCION
50000006634	- Pers. Física - BERMUDAS (Territorio no autónomo del Reino Unido)
50000006642	- Pers. Física - CAMPIONE D@ITALIA
50000006650	- Pers. Física - COLONIA DE GIBRALTAR
50000006669	- Pers. Física - GROENLANDIA
50000006677	- Pers. Física - GUAM (Territorio no autónomo de los EEUU)
50000006685	- Pers. Física - HONK KONG (Territorio de China)
50000006693	- Pers. Física - ISLAS AZORES
50000006707	- Pers. Física - ISLAS DEL CANAL:Guernesey,Jersey,Alderney,G.Stark,L.Sark,etc
50000006715	- Pers. Física - ISLAS CAIMAN (Territorio no autónomo del Reino Unido)
50000006723	- Pers. Física - ISLA CHRISTMAS
50000006731	- Pers. Física - ISLA DE COCOS O KEELING
50000006766	- Pers. Física - ISLA DE MAN (Territorio del Reino Unido)
50000006774	- Pers. Física - ISLA DE NORFOLK
50000006782	- Pers. Física - ISLAS TURKAS Y CAICOS (Territorio no autónomo del R. Unido)
50000006790	- Pers. Física - ISLAS PACIFICO
50000006804	- Pers. Física - ISLA DE SAN PEDRO Y MIGUELON
50000006812	- Pers. Física - ISLA QESHM
50000006820	- Pers. Física - ISLAS VIRGENES BRITANICAS(Territorio no autónomo de R.UNIDO)
50000006839	- Pers. Física - ISLAS VIRGENES DE ESTADOS UNIDOS DE AMERICA
50000006847	- Pers. Física - LABUAN
50000006855	- Pers. Física - MADEIRA (Territorio de Portugal)
50000006863	- Pers. Física - MONTSERRAT (Territorio no autónomo del Reino Unido)
50000006871	- Pers. Física - NIUE
50000006901	- Pers. Física - PITCAIRN
50000006936	- Pers. Física - REGIMEN APLICABLE A LAS SA FINANCIERAS(ley 11.073 de la ROU)
50000006944	- Pers. Física - SANTA ELENA
50000006952	- Pers. Física - SAMOA AMERICANA (Territorio no autónomo de los EEUU)
50000006960	- Pers. Física - ARCHIPIELAGO DE SVBALBARD
50000006979	- Pers. Física - TRISTAN DA CUNHA
50000006987	- Pers. Física - TRIESTE (Italia)
50000006995	- Pers. Física - TOKELAU
50000007002	- Pers. Física - ZONA LIBRE DE OSTRAVA (ciudad de la antigua Checoslovaquia)
50000009986	- Pers. Física - PARA PERSONAS FISICAS DE INDETERMINADO (CONTINENTE)
50000009994	- Pers. Física - PARA PERSONAS FISICAS DE OTROS PAISES
51600000016	- Otras Ent. - URUGUAY
51600000024	- Otras Ent. - PARAGUAY

AFIP – Ganancias Personas Físicas y Bienes Personales	Versión: 14.0.0
Instructivo de Ayuda	Fecha: 20/03/2011

51600000032-	Otras Ent. - CHILE
51600000040-	Otras Ent. - BOLIVIA
51600000059-	Otras Ent. - BRASIL
51600001012-	Otras Ent. - BURKINA FASO
51600001020-	Otras Ent. - ARGELIA
51600001039-	Otras Ent. - BOTSWANA
51600001047-	Otras Ent. - BURUNDI
51600001055-	Otras Ent. - CAMERUN
51600001071-	Otras Ent. - CENTRO AFRICANO, REP.
51600001101-	Otras Ent. - COSTA DE MARFIL
51600001136-	Otras Ent. - EGIPTO
51600001144-	Otras Ent. - ETIOPIA
51600001152-	Otras Ent. - GABON
51600001160-	Otras Ent. - GAMBIA
51600001179-	Otras Ent. - GHANA
51600001187-	Otras Ent. - GUINEA
51600001195-	Otras Ent. - GUINEA ECUATORIAL
51600001209-	Otras Ent. - KENIA
51600001217-	Otras Ent. - LESOTHO
51600001225-	Otras Ent. - REPUBLICA DE LIBERIA (Estado independiente)
51600001233-	Otras Ent. - LIBIA
51600001241-	Otras Ent. - MADAGASCAR
51600001276-	Otras Ent. - MARRUECOS
51600001284-	Otras Ent. - REPUBLICA DE MAURICIO
51600001292-	Otras Ent. - MAURITANIA
51600001306-	Otras Ent. - NIGER
51600001314-	Otras Ent. - NIGERIA
51600001322-	Otras Ent. - ZIMBABWE
51600001330-	Otras Ent. - RUANDA
51600001349-	Otras Ent. - SENEGAL
51600001357-	Otras Ent. - SIERRA LEONA
51600001365-	Otras Ent. - SOMALIA
51600001373-	Otras Ent. - REINO DE SWAZILANDIA (Estado independiente)
51600001381-	Otras Ent. - SUDAN
51600001403-	Otras Ent. - TOGO
51600001411-	Otras Ent. - REPUBLICA TUNECINA
51600001446-	Otras Ent. - ZAMBIA
51600001454-	Otras Ent. - POS.BRITANICA (AFRICA)
51600001462-	Otras Ent. - POS.ESPAÑOLA (AFRICA)
51600001470-	Otras Ent. - POS.FRANCESA (AFRICA)
51600001489-	Otras Ent. - POS.PORTUGUESA (AFRICA)
51600001497-	Otras Ent. - REPUBLICA DE ANGOLA
51600001500-	Otras Ent. - REPUBLICA DE CABO VERDE (Estado independiente)
51600001519-	Otras Ent. - MOZAMBIQUE

AFIP – Ganancias Personas Físicas y Bienes Personales	Versión: 14.0.0
Instructivo de Ayuda	Fecha: 20/03/2011

51600001527-	Otras Ent. - CONGO REP.POPULAR
51600001535-	Otras Ent. - CHAD
51600001543-	Otras Ent. - MALAWI
51600001551-	Otras Ent. - TANZANIA
51600001586-	Otras Ent. - COSTA RICA
51600001616-	Otras Ent. - ZAIRE
51600001624-	Otras Ent. - BENIN
51600001632-	Otras Ent. - MALI
51600001705-	Otras Ent. - UGANDA
51600001713-	Otras Ent. - SUDAFRICA, REP. DE
51600001810-	Otras Ent. - REPUBLICA DE SEYCHELLES (Estado independiente)
51600001829-	Otras Ent. - SANTO TOME Y PRINCIPE
51600001837-	Otras Ent. - NAMIBIA
51600001845-	Otras Ent. - GUINEA BISSAU
51600001853-	Otras Ent. - ERITREA
51600001861-	Otras Ent. - REPUBLICA DE DJIBUTI (Estado independiente)
51600001896-	Otras Ent. - COMORAS
51600001985-	Otras Ent. - INDETERMINADO (AFRICA)
51600002019-	Otras Ent. - BARBADOS (Estado independiente)
51600002043-	Otras Ent. - CANADA
51600002051-	Otras Ent. - COLOMBIA
51600002094-	Otras Ent. - DOMINICANA, REPUBLICA
51600002116-	Otras Ent. - EL SALVADOR
51600002124-	Otras Ent. - ESTADOS UNIDOS
51600002132-	Otras Ent. - GUATEMALA
51600002140-	Otras Ent. - REPUBLICA COOPERATIVA DE GUYANA (Estado independiente)
51600002159-	Otras Ent. - HAITI
51600002167-	Otras Ent. - HONDURAS
51600002175-	Otras Ent. - JAMAICA
51600002183-	Otras Ent. - MEXICO
51600002191-	Otras Ent. - NICARAGUA
51600002205-	Otras Ent. - REPUBLICA DE PANAMA (Estado independiente)
51600002213-	Otras Ent. - ESTADO LIBRE ASOCIADO DE PUERTO RICO (Estado asoc. a EEUU)
51600002221-	Otras Ent. - PERU
51600002256-	Otras Ent. - ANTIGUA Y BARBUDA (Estado independiente)
51600002264-	Otras Ent. - VENEZUELA
51600002272-	Otras Ent. - POS.BRITANICA (AMERICA)
51600002280-	Otras Ent. - POS.DANESA (AMERICA)
51600002299-	Otras Ent. - POS.FRANCESA (AMERICA)
51600002302-	Otras Ent. - POS.PAISES BAJOS (AMERICA)
51600002310-	Otras Ent. - POS.E.E.U.U. (AMERICA)
51600002329-	Otras Ent. - SURINAME
51600002337-	Otras Ent. - EL COMMONWEALTH DE DOMINICA (Estado Asociado)
51600002345-	Otras Ent. - SANTA LUCIA

AFIP – Ganancias Personas Físicas y Bienes Personales	Versión: 14.0.0
Instructivo de Ayuda	Fecha: 20/03/2011

51600002353-	Otras Ent. - SAN VICENTE Y LAS GRANADINAS (Estado independiente)
51600002361-	Otras Ent. - BELICE (Estado independiente)
51600002396-	Otras Ent. - CUBA
51600002426-	Otras Ent. - ECUADOR
51600002434-	Otras Ent. - REPUBLICA DE TRINIDAD Y TOBAGO
51600002825-	Otras Ent. - BUTAN
51600002841-	Otras Ent. - MYANMAR (EX BIRMANIA)
51600002876-	Otras Ent. - ISRAEL
51600002884-	Otras Ent. - ESTADO ASOCIADO DE GRANADA (Estado independiente)
51600002892-	Otras Ent. - FEDERACION DE SAN CRISTOBAL (Islas Saint Kitts and Nevis)
51600002906-	Otras Ent. - COMUNIDAD DE LAS BAHAMAS (Estado independiente)
51600002914-	Otras Ent. - TAILANDIA
51600002922-	Otras Ent. - INDETERMINADO (AMERICA)
51600002930-	Otras Ent. - IRAN
51600002981-	Otras Ent. - ESTADO DE QATAR (Estado independiente)
51600003007-	Otras Ent. - REINO HACHEMITA DE JORDANIA
51600003015-	Otras Ent. - AFGANISTAN
51600003023-	Otras Ent. - ARABIA SAUDITA
51600003031-	Otras Ent. - ESTADO DE BAHREIN (Estado independiente)
51600003066-	Otras Ent. - CAMBOYA (EX KAMPUCHEA)
51600003074-	Otras Ent. - REPUBLICA DEMOCRATICA SOCIALISTA DE SRI LANKA
51600003082-	Otras Ent. - COREA DEMOCRATICA
51600003090-	Otras Ent. - COREA REPUBLICANA
51600003104-	Otras Ent. - CHINA REP.POPULAR
51600003112-	Otras Ent. - REPUBLICA DE CHIPRE (Estado independiente)
51600003120-	Otras Ent. - FILIPINAS
51600003139-	Otras Ent. - TAIWAN
51600003147-	Otras Ent. - GAZA
51600003155-	Otras Ent. - INDIA
51600003163-	Otras Ent. - INDONESIA
51600003171-	Otras Ent. - IRAK
51600003201-	Otras Ent. - JAPON
51600003236-	Otras Ent. - ESTADO DE KUWAIT (Estado independiente)
51600003244-	Otras Ent. - LAOS
51600003252-	Otras Ent. - LIBANO
51600003260-	Otras Ent. - MALASIA
51600003279-	Otras Ent. - REPUBLICA DE MALDIVAS (Estado independiente)
51600003287-	Otras Ent. - SULTANATO DE OMAN
51600003295-	Otras Ent. - MONGOLIA
51600003309-	Otras Ent. - NEPAL
51600003317-	Otras Ent. - EMIRATOS ARABES UNIDOS (Estado independiente)
51600003325-	Otras Ent. - PAKISTAN
51600003333-	Otras Ent. - SINGAPUR
51600003341-	Otras Ent. - SIRIA

AFIP – Ganancias Personas Físicas y Bienes Personales	Versión: 14.0.0
Instructivo de Ayuda	Fecha: 20/03/2011

51600003376-	Otras Ent. - VIETNAM
51600003392-	Otras Ent. - REPUBLICA DEL YEMEN
51600003414-	Otras Ent. - POS.BRITANICA (HONG KONG)
51600003422-	Otras Ent. - POS.JAPONESA (ASIA)
51600003449-	Otras Ent. - MACAO
51600003457-	Otras Ent. - BANGLADESH
51600003503-	Otras Ent. - TURQUIA
51600003546-	Otras Ent. - ITALIA
51600003554-	Otras Ent. - TURKMENISTAN
51600003562-	Otras Ent. - UZBEKISTAN
51600003570-	Otras Ent. - TERRITORIOS AUTONOMOS PALESTINOS
51600003813-	Otras Ent. - ISLANDIA
51600003880-	Otras Ent. - GEORGIA
51600003899-	Otras Ent. - TAYIKISTAN
51600003902-	Otras Ent. - AZERBAIDZHAN
51600003910-	Otras Ent. - BRUNEI DARUSSALAM (Estado independiente)
51600003929-	Otras Ent. - KAZAJSTAN
51600003937-	Otras Ent. - KIRGUISTAN
51600003961-	Otras Ent. - INDETERMINADO (ASIA)
51600004011-	Otras Ent. - REPUBLICA DE ALBANIA
51600004046-	Otras Ent. - PRINCIPADO DEL VALLE DE ANDORRA
51600004054-	Otras Ent. - AUSTRIA
51600004062-	Otras Ent. - BELGICA
51600004070-	Otras Ent. - BULGARIA
51600004097-	Otras Ent. - DINAMARCA
51600004100-	Otras Ent. - ESPAÑA
51600004119-	Otras Ent. - FINLANDIA
51600004127-	Otras Ent. - FRANCIA
51600004135-	Otras Ent. - GRECIA
51600004143-	Otras Ent. - HUNGRIA
51600004151-	Otras Ent. - IRLANDA (EIRE)
51600004186-	Otras Ent. - PRINCIPADO DE LIECHTENSTEIN (Estado independiente)
51600004194-	Otras Ent. - GRAN DUCADO DE LUXEMBURGO
51600004216-	Otras Ent. - PRINCIPADO DE MONACO
51600004224-	Otras Ent. - NORUEGA
51600004232-	Otras Ent. - PAISES BAJOS
51600004240-	Otras Ent. - POLONIA
51600004259-	Otras Ent. - PORTUGAL
51600004267-	Otras Ent. - REINO UNIDO
51600004275-	Otras Ent. - RUMANIA
51600004283-	Otras Ent. - SERENISIMA REPUBLICA DE SAN MARINO (Estado independiente)
51600004291-	Otras Ent. - SUECIA
51600004305-	Otras Ent. - SUIZA
51600004313-	Otras Ent. - SANTA SEDE (VATICANO)

AFIP – Ganancias Personas Físicas y Bienes Personales	Versión: 14.0.0
Instructivo de Ayuda	Fecha: 20/03/2011

51600004321-	Otras Ent. - YUGOSLAVIA
51600004364-	Otras Ent. - REPUBLICA DE MALTA (Estado independiente)
51600004380-	Otras Ent. - ALEMANIA, REP. FED.
51600004399-	Otras Ent. - BIELORUSIA
51600004402-	Otras Ent. - ESTONIA
51600004410-	Otras Ent. - LETONIA
51600004429-	Otras Ent. - LITUANIA
51600004437-	Otras Ent. - MOLDOVA
51600004461-	Otras Ent. - BOSNIA HERZEGOVINA
51600004496-	Otras Ent. - ESLOVENIA
51600004909-	Otras Ent. - MACEDONIA
51600004917-	Otras Ent. - POS.BRITANICA (EUROPA)
51600004984-	Otras Ent. - INDETERMINADO (EUROPA)
51600004992-	Otras Ent. - AUSTRALIA
51600005034-	Otras Ent. - REPUBLICA DE NAURU (Estado independiente)
51600005042-	Otras Ent. - NUEVA ZELANDA
51600005050-	Otras Ent. - REPUBLICA DE VANUATU
51600005069-	Otras Ent. - SAMOA OCCIDENTAL
51600005077-	Otras Ent. - POS.AUSTRALIANA (OCEANIA)
51600005085-	Otras Ent. - POS.BRITANICA (OCEANIA)
51600005093-	Otras Ent. - POS.FRANCESA (OCEANIA)
51600005107-	Otras Ent. - POS.NEOCELANDESA (OCEANIA)
51600005115-	Otras Ent. - POS.E.E.U.U. (OCEANIA)
51600005123-	Otras Ent. - FIJI, ISLAS
51600005131-	Otras Ent. - PAPUA, ISLAS
51600005166-	Otras Ent. - KIRIBATI
51600005174-	Otras Ent. - TUVALU
51600005182-	Otras Ent. - ISLAS SALOMON
51600005190-	Otras Ent. - REINO DE TONGA (Estado independiente)
51600005204-	Otras Ent. - REPUBLICA DE LAS ISLAS MARSHALL (Estado independiente)
51600005212-	Otras Ent. - ISLAS MARIANAS
51600005905-	Otras Ent. - MICRONESIA ESTADOS FEDERADOS
51600005913-	Otras Ent. - PALAU
51600005980-	Otras Ent. - INDETERMINADO (OCEANIA)
51600006014-	Otras Ent. - RUSA, FEDERACION
51600006022-	Otras Ent. - ARMENIA
51600006030-	Otras Ent. - CROACIA
51600006049-	Otras Ent. - UCRANIA
51600006057-	Otras Ent. - CHECA, REPUBLICA
51600006065-	Otras Ent. - ESLOVACA, REPUBLICA
51600006529-	Otras Ent. - ANGUILA (Territorio no autónomo del Reino Unido)
51600006537-	Otras Ent. - ARUBA (Territorio de Países Bajos)
51600006545-	Otras Ent. - ISLAS DE COOK (Territorio autónomo asociado a Nueva Zelanda)
51600006553-	Otras Ent. - PATAU

AFIP – Ganancias Personas Físicas y Bienes Personales	Versión: 14.0.0
Instructivo de Ayuda	Fecha: 20/03/2011

51600006561-	Otras Ent. - POLINESIA FRANCESA (Territorio de Ultramar de Francia)
51600006596-	Otras Ent. - ANTILLAS HOLANDESAS (Territorio de Países Bajos)
51600006626-	Otras Ent. - ASCENCION
51600006634-	Otras Ent. - BERMUDAS (Territorio no autónomo del Reino Unido)
51600006642-	Otras Ent. - CAMPIONE D@ITALIA
51600006650-	Otras Ent. - COLONIA DE GIBRALTAR
51600006669-	Otras Ent. - GROENLANDIA
51600006677-	Otras Ent. - GUAM (Territorio no autónomo de los EEUU)
51600006685-	Otras Ent. - HONK KONG (Territorio de China)
51600006693-	Otras Ent. - ISLAS AZORES
51600006707-	Otras Ent. - ISLAS DEL CANAL: Guernesey, Jersey, Alderney, G.Stark, L.Sark, etc
51600006715-	Otras Ent. - ISLAS CAIMAN (Territorio no autónomo del Reino Unido)
51600006723-	Otras Ent. - ISLA CHRISTMAS
51600006731-	Otras Ent. - ISLA DE COCOS O KEELING
51600006766-	Otras Ent. - ISLA DE MAN (Territorio del Reino Unido)
51600006774-	Otras Ent. - ISLA DE NORFOLK
51600006782-	Otras Ent. - ISLAS TURKAS Y CAICOS (Territorio no autónomo del R. Unido)
51600006790-	Otras Ent. - ISLAS PACIFICO
51600006804-	Otras Ent. - ISLA DE SAN PEDRO Y MIGUELON
51600006812-	Otras Ent. - ISLA QESHM
51600006820-	Otras Ent. - ISLAS VIRGENES BRITANICAS(Territorio no autónomo de R.UNIDO)
51600006839-	Otras Ent. - ISLAS VIRGENES DE ESTADOS UNIDOS DE AMERICA
51600006847-	Otras Ent. - LABUAN
51600006855-	Otras Ent. - MADEIRA (Territorio de Portugal)
51600006863-	Otras Ent. - MONTSERRAT (Territorio no autónomo del Reino Unido)
51600006871-	Otras Ent. - NIUE
51600006901-	Otras Ent. - PITCAIRN
51600006936-	Otras Ent. - REGIMEN APLICABLE A LAS SA FINANCIERAS(ley 11.073 de la ROU)
51600006944-	Otras Ent. - SANTA ELENA
51600006952-	Otras Ent. - SAMOA AMERICANA (Territorio no autónomo de los EEUU)
51600006960-	Otras Ent. - ARCHIPIELAGO DE SVBALBARD
51600006979-	Otras Ent. - TRISTAN DA CUNHA
51600006987-	Otras Ent. - TRIESTE (Italia)
51600006995-	Otras Ent. - TOKELAU
51600007002-	Otras Ent. - ZONA LIBRE DE OSTRAVA (ciudad de la antigua Checoslovaquia)
51600009986-	Otras Ent. - PARA PERSONAS FISICAS DE INDETERMINADO (CONTINENTE)
51600009994-	Otras Ent. - PARA PERSONAS FISICAS DE OTROS PAISES
55000000018-	- Pers. Jurídica - URUGUAY
55000000026-	- Pers. Jurídica - PARAGUAY
55000000034-	- Pers. Jurídica - CHILE
55000000042-	- Pers. Jurídica - BOLIVIA
55000000050-	- Pers. Jurídica - BRASIL
55000001014-	- Pers. Jurídica - BURKINA FASO
55000001022-	- Pers. Jurídica - ARGELIA

AFIP – Ganancias Personas Físicas y Bienes Personales	Versión: 14.0.0
Instructivo de Ayuda	Fecha: 20/03/2011

55000001030	- Pers. Jurídica - BOTSWANA
55000001049	- Pers. Jurídica - BURUNDI
55000001057	- Pers. Jurídica - CAMERUN
55000001073	- Pers. Jurídica - CENTRO AFRICANO, REP.
55000001103	- Pers. Jurídica - COSTA DE MARFIL
55000001138	- Pers. Jurídica - EGIPTO
55000001146	- Pers. Jurídica - ETIOPIA
55000001154	- Pers. Jurídica - GABON
55000001162	- Pers. Jurídica - GAMBIA
55000001170	- Pers. Jurídica - GHANA
55000001189	- Pers. Jurídica - GUINEA
55000001197	- Pers. Jurídica - GUINEA ECUATORIAL
55000001200	- Pers. Jurídica - KENIA
55000001219	- Pers. Jurídica - LESOTHO
55000001227	- Pers. Jurídica - REPUBLICA DE LIBERIA (Estado independiente)
55000001235	- Pers. Jurídica - LIBIA
55000001243	- Pers. Jurídica - MADAGASCAR
55000001278	- Pers. Jurídica - MARRUECOS
55000001286	- Pers. Jurídica - REPUBLICA DE MAURICIO
55000001294	- Pers. Jurídica - MAURITANIA
55000001308	- Pers. Jurídica - NIGER
55000001316	- Pers. Jurídica - NIGERIA
55000001324	- Pers. Jurídica - ZIMBABWE
55000001332	- Pers. Jurídica - RUANDA
55000001340	- Pers. Jurídica - SENEGAL
55000001359	- Pers. Jurídica - SIERRA LEONA
55000001367	- Pers. Jurídica - SOMALIA
55000001375	- Pers. Jurídica - REINO DE SWAZILANDIA (Estado independiente)
55000001383	- Pers. Jurídica - SUDAN
55000001405	- Pers. Jurídica - TOGO
55000001413	- Pers. Jurídica - REPUBLICA TUNECINA
55000001448	- Pers. Jurídica - ZAMBIA
55000001456	- Pers. Jurídica - POS.BRITANICA (AFRICA)
55000001464	- Pers. Jurídica - POS.ESPAÑOLA (AFRICA)
55000001472	- Pers. Jurídica - POS.FRANCESA (AFRICA)
55000001480	- Pers. Jurídica - POS.PORTUGUESA (AFRICA)
55000001499	- Pers. Jurídica - REPUBLICA DE ANGOLA
55000001502	- Pers. Jurídica - REPUBLICA DE CABO VERDE (Estado independiente)
55000001510	- Pers. Jurídica - MOZAMBIQUE
55000001529	- Pers. Jurídica - CONGO REP.POPULAR
55000001537	- Pers. Jurídica - CHAD
55000001545	- Pers. Jurídica - MALAWI
55000001553	- Pers. Jurídica - TANZANIA
55000001588	- Pers. Jurídica - COSTA RICA

AFIP – Ganancias Personas Físicas y Bienes Personales	Versión: 14.0.0
Instructivo de Ayuda	Fecha: 20/03/2011

55000001618	- Pers. Jurídica - ZAIRE
55000001626	- Pers. Jurídica - BENIN
55000001634	- Pers. Jurídica - MALI
55000001707	- Pers. Jurídica - UGANDA
55000001715	- Pers. Jurídica - SUDAFRICA, REP. DE
55000001812	- Pers. Jurídica - REPUBLICA DE SEYCHELLES (Estado independiente)
55000001820	- Pers. Jurídica - SANTO TOME Y PRINCIPE
55000001839	- Pers. Jurídica - NAMIBIA
55000001847	- Pers. Jurídica - GUINEA BISSAU
55000001855	- Pers. Jurídica - ERITREA
55000001863	- Pers. Jurídica - REPUBLICA DE DJIBUTI (Estado independiente)
55000001898	- Pers. Jurídica - COMORAS
55000001987	- Pers. Jurídica - INDETERMINADO (AFRICA)
55000002010	- Pers. Jurídica - BARBADOS (Estado independiente)
55000002045	- Pers. Jurídica - CANADA
55000002053	- Pers. Jurídica - COLOMBIA
55000002096	- Pers. Jurídica - DOMINICANA, REPUBLICA
55000002118	- Pers. Jurídica - EL SALVADOR
55000002126	- Pers. Jurídica - ESTADOS UNIDOS
55000002134	- Pers. Jurídica - GUATEMALA
55000002142	- Pers. Jurídica - REPUBLICA COOPERATIVA DE GUYANA (Estado independiente)
55000002150	- Pers. Jurídica - HAITI
55000002169	- Pers. Jurídica - HONDURAS
55000002177	- Pers. Jurídica - JAMAICA
55000002185	- Pers. Jurídica - MEXICO
55000002193	- Pers. Jurídica - NICARAGUA
55000002207	- Pers. Jurídica - REPUBLICA DE PANAMA (Estado independiente)
55000002215	- Pers. Jurídica - ESTADO LIBRE ASOCIADO DE PUERTO RICO (Estado asoc. a EEUU)
55000002223	- Pers. Jurídica - PERU
55000002258	- Pers. Jurídica - ANTIGUA Y BARBUDA (Estado independiente)
55000002266	- Pers. Jurídica - VENEZUELA
55000002274	- Pers. Jurídica - POS.BRITANICA (AMERICA)
55000002282	- Pers. Jurídica - POS.DANESA (AMERICA)
55000002290	- Pers. Jurídica - POS.FRANCESA (AMERICA)
55000002304	- Pers. Jurídica - POS.PAISES BAJOS (AMERICA)
55000002312	- Pers. Jurídica - POS.E.E.U.U. (AMERICA)
55000002320	- Pers. Jurídica - SURINAME
55000002339	- Pers. Jurídica - EL COMMONWEALTH DE DOMINICA (Estado Asociado)
55000002347	- Pers. Jurídica - SANTA LUCIA
55000002355	- Pers. Jurídica - SAN VICENTE Y LAS GRANADINAS (Estado independiente)
55000002363	- Pers. Jurídica - BELICE (Estado independiente)
55000002398	- Pers. Jurídica - CUBA
55000002428	- Pers. Jurídica - ECUADOR
55000002436	- Pers. Jurídica - REPUBLICA DE TRINIDAD Y TOBAGO

AFIP – Ganancias Personas Físicas y Bienes Personales	Versión: 14.0.0
Instructivo de Ayuda	Fecha: 20/03/2011

55000002827	- Pers. Jurídica - BUTAN
55000002843	- Pers. Jurídica - MYANMAR (EX BIRMANIA)
55000002878	- Pers. Jurídica - ISRAEL
55000002884	- Pers. Jurídica - ESTADO ASOCIADO DE GRANADA (Estado independiente)
55000002894	- Pers. Jurídica - FEDERACION DE SAN CRISTOBAL (Islas Saint Kitts and Nevis)
55000002908	- Pers. Jurídica - COMUNIDAD DE LAS BAHAMAS (Estado independiente)
55000002916	- Pers. Jurídica - TAILANDIA
55000002924	- Pers. Jurídica - INDETERMINADO (AMERICA)
55000002932	- Pers. Jurídica - IRAN
55000002983	- Pers. Jurídica - ESTADO DE QATAR (Estado independiente)
55000003009	- Pers. Jurídica - REINO HACHEMITA DE JORDANIA
55000003017	- Pers. Jurídica - AFGANISTAN
55000003025	- Pers. Jurídica - ARABIA SAUDITA
55000003033	- Pers. Jurídica - ESTADO DE BAHREIN (Estado independiente)
55000003068	- Pers. Jurídica - CAMBOYA (EX KAMPUCHEA)
55000003076	- Pers. Jurídica - REPUBLICA DEMOCRATICA SOCIALISTA DE SRI LANKA
55000003084	- Pers. Jurídica - COREA DEMOCRATICA
55000003092	- Pers. Jurídica - COREA REPUBLICANA
55000003106	- Pers. Jurídica - CHINA REP.POPULAR
55000003114	- Pers. Jurídica - REPUBLICA DE CHIPRE (Estado independiente)
55000003122	- Pers. Jurídica - FILIPINAS
55000003130	- Pers. Jurídica - TAIWAN
55000003149	- Pers. Jurídica - GAZA
55000003157	- Pers. Jurídica - INDIA
55000003165	- Pers. Jurídica - INDONESIA
55000003173	- Pers. Jurídica - IRAK
55000003203	- Pers. Jurídica - JAPON
55000003238	- Pers. Jurídica - ESTADO DE KUWAIT (Estado independiente)
55000003246	- Pers. Jurídica - LAOS
55000003254	- Pers. Jurídica - LIBANO
55000003262	- Pers. Jurídica - MALASIA
55000003270	- Pers. Jurídica - REPUBLICA DE MALDIVAS (Estado independiente)
55000003289	- Pers. Jurídica - SULTANATO DE OMAN
55000003297	- Pers. Jurídica - MONGOLIA
55000003300	- Pers. Jurídica - NEPAL
55000003319	- Pers. Jurídica - EMIRATOS ARABES UNIDOS (Estado independiente)
55000003327	- Pers. Jurídica - PAKISTAN
55000003335	- Pers. Jurídica - SINGAPUR
55000003343	- Pers. Jurídica - SIRIA
55000003378	- Pers. Jurídica - VIETNAM
55000003394	- Pers. Jurídica - REPUBLICA DEL YEMEN
55000003416	- Pers. Jurídica - POS.BRITANICA (HONG KONG)
55000003424	- Pers. Jurídica - POS.JAPONESA (ASIA)
55000003440	- Pers. Jurídica - MACAO

AFIP – Ganancias Personas Físicas y Bienes Personales	Versión: 14.0.0
Instructivo de Ayuda	Fecha: 20/03/2011

55000003459	- Pers. Jurídica - BANGLADESH
55000003505	- Pers. Jurídica - TURQUIA
55000003548	- Pers. Jurídica - ITALIA
55000003556	- Pers. Jurídica - TURKMENISTAN
55000003564	- Pers. Jurídica - UZBEKISTAN
55000003572	- Pers. Jurídica - TERRITORIOS AUTONOMOS PALESTINOS
55000003815	- Pers. Jurídica - ISLANDIA
55000003882	- Pers. Jurídica - GEORGIA
55000003890	- Pers. Jurídica - TAYIKISTAN
55000003904	- Pers. Jurídica - AZERBAIDZHAN
55000003912	- Pers. Jurídica - BRUNEI DARUSSALAM (Estado independiente)
55000003920	- Pers. Jurídica - KAZAJSTAN
55000003939	- Pers. Jurídica - KIRGUISTAN
55000003963	- Pers. Jurídica - INDETERMINADO (ASIA)
55000004013	- Pers. Jurídica - REPUBLICA DE ALBANIA
55000004048	- Pers. Jurídica - PRINCIPADO DEL VALLE DE ANDORRA
55000004056	- Pers. Jurídica - AUSTRIA
55000004064	- Pers. Jurídica - BELGICA
55000004072	- Pers. Jurídica - BULGARIA
55000004099	- Pers. Jurídica - DINAMARCA
55000004102	- Pers. Jurídica - ESPAÑA
55000004110	- Pers. Jurídica - FINLANDIA
55000004129	- Pers. Jurídica - FRANCIA
55000004137	- Pers. Jurídica - GRECIA
55000004145	- Pers. Jurídica - HUNGRIA
55000004153	- Pers. Jurídica - IRLANDA (EIRE)
55000004188	- Pers. Jurídica - PRINCIPADO DE LIECHTENSTEIN (Estado independiente)
55000004196	- Pers. Jurídica - GRAN DUCADO DE LUXEMBURGO
55000004218	- Pers. Jurídica - PRINCIPADO DE MONACO
55000004226	- Pers. Jurídica - NORUEGA
55000004234	- Pers. Jurídica - PAISES BAJOS
55000004242	- Pers. Jurídica - POLONIA
55000004250	- Pers. Jurídica - PORTUGAL
55000004269	- Pers. Jurídica - REINO UNIDO
55000004277	- Pers. Jurídica - RUMANIA
55000004285	- Pers. Jurídica - SERENISIMA REPUBLICA DE SAN MARINO (Estado independiente)
55000004293	- Pers. Jurídica - SUECIA
55000004307	- Pers. Jurídica - SUIZA
55000004315	- Pers. Jurídica - SANTA SEDE (VATICANO)
55000004323	- Pers. Jurídica - YUGOSLAVIA
55000004366	- Pers. Jurídica - REPUBLICA DE MALTA (Estado independiente)
55000004382	- Pers. Jurídica - ALEMANIA, REP. FED.
55000004390	- Pers. Jurídica - BIELORUSIA
55000004404	- Pers. Jurídica - ESTONIA

AFIP – Ganancias Personas Físicas y Bienes Personales	Versión: 14.0.0
Instructivo de Ayuda	Fecha: 20/03/2011

55000004412	- Pers. Jurídica - LETONIA
55000004420	- Pers. Jurídica - LITUANIA
55000004439	- Pers. Jurídica - MOLDOVA
55000004463	- Pers. Jurídica - BOSNIA HERZEGOVINA
55000004498	- Pers. Jurídica - ESLOVENIA
55000004900	- Pers. Jurídica - MACEDONIA
55000004919	- Pers. Jurídica - POS.BRITANICA (EUROPA)
55000004986	- Pers. Jurídica - INDETERMINADO (EUROPA)
55000004994	- Pers. Jurídica - AUSTRALIA
55000005036	- Pers. Jurídica - REPUBLICA DE NAURU (Estado independiente)
55000005044	- Pers. Jurídica - NUEVA ZELANDA
55000005052	- Pers. Jurídica - REPUBLICA DE VANUATU
55000005069	- Pers. Jurídica - SAMOA OCCIDENTAL
55000005079	- Pers. Jurídica - POS.AUSTRALIANA (OCEANIA)
55000005087	- Pers. Jurídica - POS.BRITANICA (OCEANIA)
55000005095	- Pers. Jurídica - POS.FRANCESA (OCEANIA)
55000005109	- Pers. Jurídica - POS.NEOCELANDESA (OCEANIA)
55000005117	- Pers. Jurídica - POS.E.E.U.U. (OCEANIA)
55000005125	- Pers. Jurídica - FIJI, ISLAS
55000005133	- Pers. Jurídica - PAPUA, ISLAS
55000005168	- Pers. Jurídica - KIRIBATI
55000005176	- Pers. Jurídica - TUVALU
55000005184	- Pers. Jurídica - ISLAS SALOMON
55000005192	- Pers. Jurídica - REINO DE TONGA (Estado independiente)
55000005206	- Pers. Jurídica - REPUBLICA DE LAS ISLAS MARSHALL (Estado independiente)
55000005214	- Pers. Jurídica - ISLAS MARIANAS
55000005907	- Pers. Jurídica - MICRONESIA ESTADOS FED.
55000005915	- Pers. Jurídica - PALAU
55000005982	- Pers. Jurídica - INDETERMINADO (OCEANIA)
55000006016	- Pers. Jurídica - RUSA, FEDERACION
55000006024	- Pers. Jurídica - ARMENIA
55000006032	- Pers. Jurídica - CROACIA
55000006040	- Pers. Jurídica - UCRANIA
55000006059	- Pers. Jurídica - CHECA, REPUBLICA
55000006067	- Pers. Jurídica - ESLOVACA, REPUBLICA
55000006520	- Pers. Jurídica - ANGUILA (Territorio no autónomo del Reino Unido)
55000006539	- Pers. Jurídica - ARUBA (Territorio de Países Bajos)
55000006547	- Pers. Jurídica - ISLAS DE COOK (Territorio autónomo asociado a Nueva Zelanda)
55000006555	- Pers. Jurídica - PATAU
55000006563	- Pers. Jurídica - POLINESIA FRANCESA (Territorio de Ultramar de Francia)
55000006598	- Pers. Jurídica - ANTILLAS HOLANDESAS (Territorio de Países Bajos)
55000006628	- Pers. Jurídica - ASCENCION
55000006636	- Pers. Jurídica - BERMUDAS (Territorio no autónomo del Reino Unido)
55000006644	- Pers. Jurídica - CAMPIONE D@ITALIA

AFIP – Ganancias Personas Físicas y Bienes Personales	Versión: 14.0.0
Instructivo de Ayuda	Fecha: 20/03/2011

55000006652	- Pers. Jurídica - COLONIA DE GIBRALTAR
55000006660	- Pers. Jurídica - GROENLANDIA
55000006679	- Pers. Jurídica - GUAM (Territorio no autónomo de los EEUU)
55000006687	- Pers. Jurídica - HONK KONG (Territorio de China)
55000006695	- Pers. Jurídica - ISLAS AZORES
55000006709	- Pers. Jurídica - ISLAS DEL CANAL:Guernesey,Jersey,Alderney,G.Stark,L.Sark,etc
55000006717	- Pers. Jurídica - ISLAS CAIMAN (Territorio no autónomo del Reino Unido)
55000006725	- Pers. Jurídica - ISLA CHRISTMAS
55000006733	- Pers. Jurídica - ISLA DE COCOS O KEELING
55000006768	- Pers. Jurídica - ISLA DE MAN (Territorio del Reino Unido)
55000006776	- Pers. Jurídica - ISLA DE NORFOLK
55000006784	- Pers. Jurídica - ISLAS TURKAS Y CAICOS (Territorio no autónomo del R. Unido)
55000006792	- Pers. Jurídica - ISLAS PACIFICO
55000006806	- Pers. Jurídica - ISLA DE SAN PEDRO Y MIGUELON
55000006814	- Pers. Jurídica - ISLA QESHM
55000006822	- Pers. Jurídica - ISLAS VIRGENES BRITANICAS(Territorio no autónomo de R.UNIDO)
55000006830	- Pers. Jurídica - ISLAS VIRGENES DE ESTADOS UNIDOS DE AMERICA
55000006849	- Pers. Jurídica - LABUAN
55000006857	- Pers. Jurídica - MADEIRA (Territorio de Portugal)
55000006865	- Pers. Jurídica - MONTSERRAT (Territorio no autónomo del Reino Unido)
55000006873	- Pers. Jurídica - NIUE
55000006903	- Pers. Jurídica - PITCAIRN
55000006938	- Pers. Jurídica - REGIMEN APLICABLE A LAS SA FINANCIERAS(ley 11.073 de la ROU)
55000006946	- Pers. Jurídica - SANTA ELENA
55000006954	- Pers. Jurídica - SAMOA AMERICANA (Territorio no autónomo de los EEUU)
55000006962	- Pers. Jurídica - ARCHIPIELAGO DE SVBALBARD
55000006970	- Pers. Jurídica - TRISTAN DA CUNHA
55000006989	- Pers. Jurídica - TRIESTE (Italia)
55000006997	- Pers. Jurídica - TOKELAU
55000007004	- Pers. Jurídica - ZONA LIBRE DE OSTRAVA (ciudad de la antigua Checoeslovaquia)
55000009988	- Pers. Jurídica - PARA PERSONAS FISICAS DE INDETERMINADO (CONTINENTE)
55000009996	- Pers. Jurídica - PARA PERSONAS FISICAS DE OTROS PAISES

AFIP – Ganancias Personas Físicas y Bienes Personales	Versión: 14.0.0
Instructivo de Ayuda	Fecha: 20/03/2011

4.3.4. Importar Bienes

Esta funcionalidad se habilita cuando el contribuyente determina el Resultado Neto de la Empresa, respecto a su participación.

El Contribuyente encontrará el botón **Importar** en las siguientes ventanas:

- **Ventana: Inversiones – Inmuebles**, a la cual se accede desde:
 - ⇒ ventana **Declaración Jurada**
 - ⇒ ítem **Directorio Determinación Renta Fuente Argentina**
 - ⇒ botón **Detallar** asociado al campo **Resultado Neto 3ra. Categoría**
 - ⇒ botón **Detallar** asociado al campo **Total Participaciones en Empresas**
 - ⇒ botón **Detallar** de la ventana
 - ⇒ botón **Detallar** asociado al campo **Total Activo**
 - ⇒ botón **Detallar** asociado al campo **Total Inversiones**
 - ⇒ botón **Detallar** asociado al campo **Inmuebles**
- **Ventana: Detalle de Inmuebles**, a la cual se accede desde:
 - ⇒ ventana **Declaración Jurada**
 - ⇒ ítem **Directorio Determinación Renta Fuente Argentina**
 - ⇒ botón **Detallar** asociado al campo **Resultado Neto 3ra. Categoría**
 - ⇒ botón **Detallar** asociado al campo **Total Participaciones en Empresas**
 - ⇒ botón **Detallar** de la ventana
 - ⇒ botón **Detallar** asociado al campo **Total Activo**
 - ⇒ botón **Detallar** asociado al campo **Total Bienes de Uso**
 - ⇒ botón **Detallar** asociado al campo **Total Inmuebles**
 - ⇒ botón **Detallar** asociado al campo **Total del Detalle de Inmuebles**
- **Ventana: Detalle de Rodados**, a la cual se accede desde:
 - ⇒ ventana **Declaración Jurada**
 - ⇒ ítem **Directorio Determinación Renta Fuente Argentina**
 - ⇒ botón **Detallar** asociado al campo **Resultado Neto 3ra. Categoría**
 - ⇒ botón **Detallar** asociado al campo **Total Participaciones en Empresas**
 - ⇒ botón **Detallar** de la ventana
 - ⇒ botón **Detallar** asociado al campo **Total Activo**
 - ⇒ **Detallar** asociado al campo **Total Inversiones**
 - ⇒ botón **Detallar** asociado al campo **Total Rodados**
 - ⇒ botón **Detallar** asociado al campo **Total del Detalle de Rodados**

AFIP – Ganancias Personas Físicas y Bienes Personales	Versión: 14.0.0
Instructivo de Ayuda	Fecha: 20/03/2011

Al presionar este botón, el Sistema desplegará la ventana **Importar Bienes desde datos cargados para Bienes en el País**.

AFIP – Ganancias Personas Físicas y Bienes Personales	Versión: 14.0.0
Instructivo de Ayuda	Fecha: 20/03/2011

Para importación de Inmuebles:

Para importación de Rodados:

Tanto para la importación de inmuebles como de rodados se habilitan aquellos que al consignarse en la pantalla de carga "Bienes Situados en el País – Inmuebles" en la sección Valuación solapa Ganancias Personas Físicas tengan incorporada la marca en el campo Bien Afectado a 3ra. Categoría.

Dependiendo si se va a realizar la importación de Inmuebles o Rodados, los campos que se visualizan en la grilla superior son:

AFIP – Ganancias Personas Físicas y Bienes Personales	Versión: 14.0.0
Instructivo de Ayuda	Fecha: 20/03/2011

Inmuebles:

- **ID**
- **Tipo**
- **Destino**
- **Calle**
- **Número**

Rodados:

- **ID**
- **Marca**
- **Modelo**

Para efectuar esta operación, el Contribuyente deberá seleccionar el Inmueble / Rodado de la lista superior, luego clicar el botón Nuevo y luego seleccionar el ítem de la sección Seleccionados y clicar el botón **Importar**.

El sistema comenzará el proceso de importación de datos.
Finalizado el mismo, despliega un mensaje con el resultado de la acción.

Para salir de esta ventana, deberá clicar el botón **Finalizar**.

AFIP – Ganancias Personas Físicas y Bienes Personales	Versión: 14.0.0
Instructivo de Ayuda	Fecha: 20/03/2011

4.3.5. Imprimir Formulario

A través de este botón se obtendrá la impresión de la Declaración Jurada de Ganancias y/o Bienes Personales. El mismo se encuentra sobre el margen derecho de la ventana **Declaración Jurada**.

Deberá seleccionar de la ventana mencionada precedentemente, la declaración jurada que se desea imprimir, antes de efectuar dicha operación.

Realizada la operación del punto anterior deberá clicar el botón de impresión, con lo cual el sistema desplegará la ventana **Imprimir Formulario**:

En la misma, deberá seleccionar la Declaración Jurada que desea imprimir:

- F.711 Nuevo Modelo – Ganancias
- F.762/A – Bienes Personales

Luego deberá presionar el botón Imprimir.

El Sistema despliega en pantalla la Declaración Jurada correspondiente.

Para llevar a cabo la impresión, el contribuyente deberá seleccionar la opción **Imprimir**, que se muestra en el margen izquierdo de la pantalla. De ser necesaria la impresión de dos o más copias de la declaración jurada deberá clicar el icono de impresión.

Finalizada la operación del punto anterior, el contribuyente deberá clicar el botón **Salir**, para cerrar la ventana de impresión y regresar a la ventana **Declaración Jurada**.

AFIP – Ganancias Personas Físicas y Bienes Personales	Versión: 14.0.0
Instructivo de Ayuda	Fecha: 20/03/2011

4.3.6. Generar Archivo

Este botón se encuentra en la ventana **Declaración Jurada**.

El mismo le permitirá generar un archivo con los datos referidos a las declaraciones juradas para su presentación a través de Tránsito Electrónico de Datos.

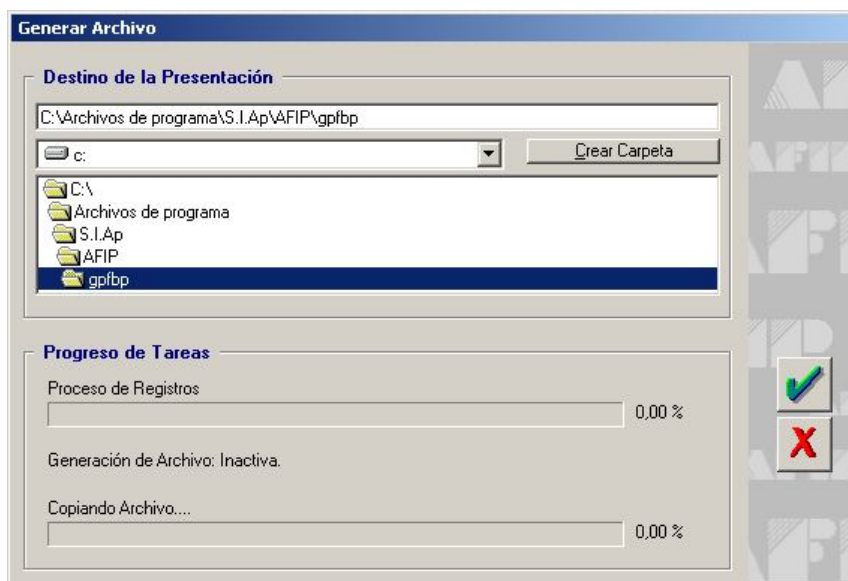

Desde la sección **Destino de la Presentación**, deberá:

- Seleccionar la unidad o disco.
- Seleccionar el directorio o carpeta haciendo doble clic para recorrer el árbol. Si no tiene una carpeta creada exclusivamente para almacenar sus declaraciones juradas se recomienda que la cree, mediante el botón **Crear Carpeta**.
- Clickear el botón **Aceptar**, que se encuentra sobre el margen derecho de la ventana, para que el sistema almacene en el directorio (carpeta) de su disco rígido, el archivo correspondiente a la declaración Jurada. La extensión de este archivo será **.b64**.
- Para verificar el proceso de grabación, acceda desde el Explorador de Windows para visualizar el contenido del directorio o carpeta destino donde se realizó la grabación, verificando si contiene el archivo generado. De lo contrario deberá repetir la operatoria.

Desde la sección **Progreso de Tareas**, podrá observar el avance de la generación del archivo.

AFIP – Ganancias Personas Físicas y Bienes Personales	Versión: 14.0.0
Instructivo de Ayuda	Fecha: 20/03/2011

5. Funcionalidad del Sistema

Todas las DDJJ del período 2007 que hayan sido cargadas con anterioridad a la instalación de la versión 9.0, podrán ser recalculadas.

En caso que con la versión 8.0 del aplicativo se hayan declarado Rentas de Segunda Categoría por Venta de Acciones con Permanencia en el Patrimonio No Menor a 12 meses, al instalar la versión 9.0 del aplicativo el sistema recalcula el impuesto. En estos casos, aparece una llamada en la pantalla que informa al usuario del aplicativo sobre dicho recálculo.

5.1. Ventana: Declaración Jurada

El contribuyente accederá a esta ventana al ingresar a la aplicación.

El Sistema muestra la ventana a partir de la cual podrá comenzar a ingresar los datos correspondientes a una Declaración Jurada.

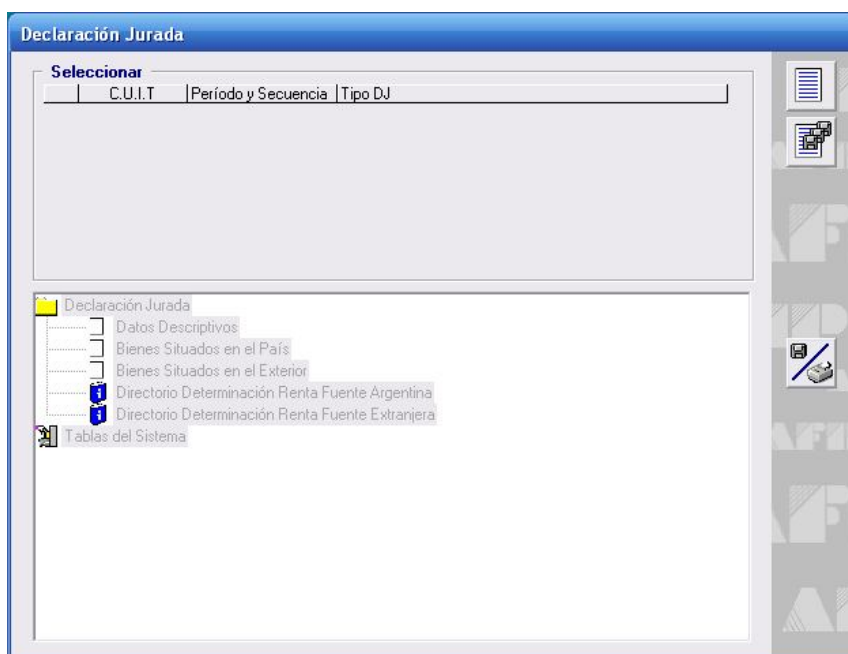

El contribuyente deberá clicar el botón **Nuevo**, para que el Sistema habilite la ventana **Datos Descriptivos de la Declaración Jurada** para comenzar el ingreso de datos.

Una vez completada la ventana **Datos Descriptivos de la Declaración Jurada**, regresará a la ventana **Declaración Jurada**, en la cual encontrará:

- Grilla, que se encuentra en el margen superior de la ventana: muestra los datos que permiten identificar las DJ registradas en el aplicativo: CUIT, Período y Secuencia, Tipo DJ.

AFIP – Ganancias Personas Físicas y Bienes Personales	Versión: 14.0.0
Instructivo de Ayuda	Fecha: 20/03/2011

- Carpetas y Sub-Carpetas que contienen distintos ítems que deben quedar cumplimentados, para obtener el impuesto determinado.

Cada uno de estos ítems derivan en diferentes ventanas. Cuando el contribuyente hubiere completado las ventanas de la aplicación, estos ítems quedarán tildados.

La funcionalidad de los mismos se detalla en los respectivos capítulos.

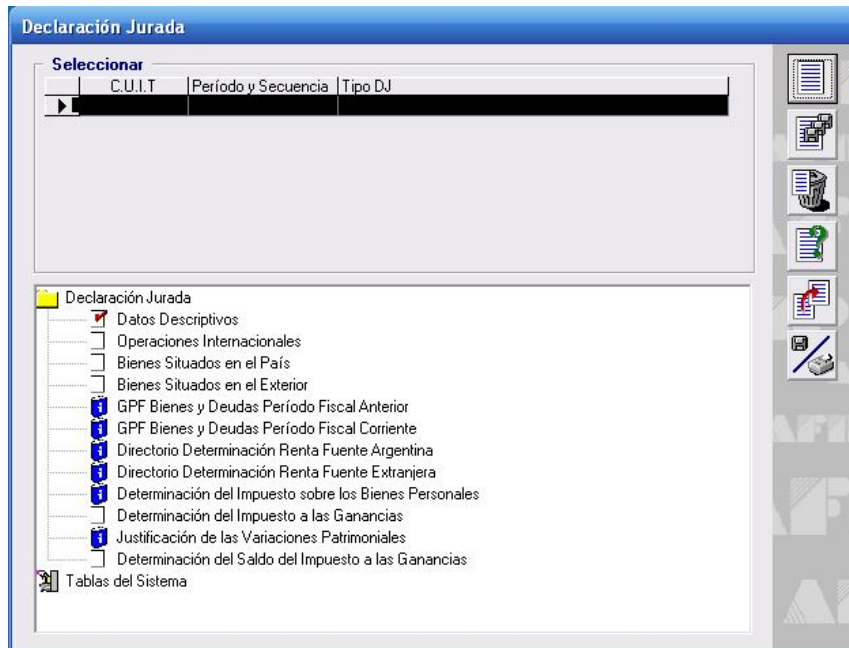

AFIP – Ganancias Personas Físicas y Bienes Personales	Versión: 14.0.0
Instructivo de Ayuda	Fecha: 20/03/2011

5.2. **Item: Datos Descriptivos de la Declaración Jurada**

Ventana: Datos Descriptivos de la Declaración Jurada

El Contribuyente accederá a esta ventana luego de clicar el botón **Nuevo** de la ventana **Declaración Jurada**.

Los campos que deberá completar son los siguientes:

- **Período Fiscal**, se deberá ingresar en este campo el año correspondiente al cierre del ejercicio económico.
- **Secuencia**, al presionar en este botón se desplegará una lista, debiendo seleccionar la secuencia de Declaración Jurada a confeccionar. Esta aplicación permite generar Declaraciones Juradas en original y/o hasta la novena rectificativa.
- **Usted está obligado a presentar**, deberá seleccionar a través de la lista desplegable uno de los siguientes tipos de DJ:
 - ✓ DDJJ de Ganancias y Bienes Personales
 - ✓ DJ de Ganancias únicamente (No presento DJ Bienes)
 - ✓ DJ de Bienes Personales únicamente (No presento DJ de GPF)
 - ✓ DJ de Bienes Personales Responsable Sustituto
 - ✓ DDJJ 4ta. Categoría Exclusivamente

Además deberá tildar el / los campo/s que correspondan.

- **¿Posee ó Administra Bienes situados en el País?**
- **¿Posee ó Administra Bienes situados en el Exterior?**
- **¿Obtuvo Ganancias de Fuente Argentina?**
- **¿Obtuvo Ganancias de Fuente Extranjera?**

AFIP – Ganancias Personas Físicas y Bienes Personales	Versión: 14.0.0
Instructivo de Ayuda	Fecha: 20/03/2011

- **Operó con Instrumentos Financieros Derivados / Stock Options**
- **Zona Emergencia Agropecuaria**
- **Zona Desastre Agropecuaria**
- **¿Solicito certificado de residencia?:** en caso de tildar esta opción, se habilitará el botón Detallar para acceder a la ventana **Certificados**.

Ganancias Personas Físicas: sólo se muestra cuando seleccionó alguna de las siguientes opciones: DDJJ de Ganancias y Bienes Personales, DJ de Ganancias únicamente (No presente DJ Bienes) o DDJJ 4ta. Categoría Exclusivamente.

- **Socio de Sociedad de Garantía Recíproca:** deberá tildar esta opción, en caso de corresponder.
- **Sucesión Indivisa:** deberá tildar esta opción, en caso de corresponder.
- **Primer Ejercicio Fiscal:** deberá tildar esta opción, en caso de corresponder.
- **Ultimo Ejercicio Fiscal por sucesión indivisa:** deberá tildar esta opción, en caso de corresponder.
- **Ejercicio Irregular:** deberá tildar esta opción, en caso de corresponder.
- **Cantidad de Meses:** deberá completar, en caso de corresponder.

Bienes Personales: sólo se muestra en caso de haber seleccionado la opción DJ de Bienes Personales Responsable Sustituto.

- **Responsable por Deuda Ajena:** seleccionará de la lista desplegable.
- **Establecimiento:** se deberá informar
 - ✓ 01, 02, para las liquidaciones que se deba efectuar como responsable por deuda ajena, por cada uno de los otros sujetos. Estos códigos no se podrán repetir y se deberán mantener en las sucesivas liquidaciones del impuesto.
- **Presunción Artículo 26:** deberá tildar esta opción, en caso de corresponder.
- **Código de Relación Unívoca del Registro Sustituto / Sustituido:** código de 7 posiciones más dígito verificador.

Finalizado el ingreso de los datos correspondientes a los campos descriptos precedentemente, deberá clicar el botón **Aceptar**, para que el Sistema incorpore los mismos y retorne a la ventana **Declaración Jurada**.

AFIP – Ganancias Personas Físicas y Bienes Personales	Versión: 14.0.0
Instructivo de Ayuda	Fecha: 20/03/2011

5.2.1. Ítem: Detallar: ¿Solicito certificado de residencia?

Ventana: Certificados

El Contribuyente accederá a esta ventana a través de la siguiente secuencia:

⇒ ventana **Datos Descriptivos de la Declaración Jurada** - seleccionando el botón Detallar asociado al campo ¿Solicito certificado de residencia?

Para comenzar el ingreso de datos, deberá cliquear el botón **Nuevo**, habilitando el Sistema el campo a completar dentro de la sección **Datos a Cargar**:

- **Administración Tributaria Internacional**
- **N° Certificado**

Finalizado el ingreso de datos, deberá presionar el botón **Aceptar** para que el Sistema incorpore los mismos.

Encontrará dentro de la sección **Seleccionar** una grilla en la cual se identifican los CUIT País.

AFIP – Ganancias Personas Físicas y Bienes Personales	Versión: 14.0.0
Instructivo de Ayuda	Fecha: 20/03/2011

5.3. **Item: Operaciones Internacionales?**

Ventana: Operaciones Internacionales

El Contribuyente accederá a esta ventana a través de la siguiente secuencia:

- ⇒ ventana **Declaración Jurada**
- ⇒ seleccionando el ítem **Operaciones Internacionales?**

Esta ventana sólo se mostrará para: DDJJ de Ganancias y Bienes Personales o DJ de Ganancias únicamente (No presento Bienes Personales),

Para comenzar el ingreso de datos, deberá clicar el botón **Nuevo**, habilitando el Sistema los campos a completar:

- **¿Realizó Operaciones amparadas por algún convenio para evitar la doble imposición internacional?:** en caso afirmativo, deberá tildar este campo. De esta manera se habilitará el botón **Detallar** para acceder a la ventana **Operaciones Internacionales Amparadas con Convenio de Doble Imposición**. Y además se habilitará la **Ventana: Países con los que realizó Operaciones Amparadas**.
- **¿Percibió rentas exentas y/o no alcanzadas por aplicación de Convenio para evitar la Doble Imposición Internacional?:** en caso afirmativo, deberá tildar este campo. De esta manera se habilitará el botón **Detallar** para acceder a la ventana **Rentas Exentas y/o no alcanzadas por aplicación de CDI**.

¿Está obligado a presentar DJ por haber realizado?: deberá tildar la opción que corresponda:

- **Operaciones Internacionales con sujetos vinculados o radicados en países de baja o nula tributación**

AFIP – Ganancias Personas Físicas y Bienes Personales	Versión: 14.0.0
Instructivo de Ayuda	Fecha: 20/03/2011

- Operaciones de Exportación e Importación de bienes a cuyo respecto pueda establecerse el precio internacional de público y notorio conocimiento a través de mercados transparentes, bolsas de comercio o similares
- Operaciones de Exportación e Importación de bienes a cuyo respecto no pueda establecerse el precio internacional de público y notorio conocimiento a través de mercados transparentes, bolsas de comercio o similares

¿No Está obligado a presentar DJ por haber realizado?: si corresponde, deberá tildar la opción:

- Operaciones de Exportación e Importación entre Sujetos Independientes de Bienes, a cuyo respecto no pueda establecerse el precio internacional de público y notorio conocimiento a través de mercados transparentes, bolsas de comercio o similares, por un monto anual -en su conjunto- inferior a la suma de Pesos Un Millón (\$1.000.000)

Ajustes por Precio de Transferencia:

- **Fuente Argentina**, se deberá ingresar el importe del ajuste que incrementa la base imponible de fuente argentina del Impuesto a las Ganancias del período fiscal correspondiente.
- **Fuente Extranjera**, se deberá ingresar el importe del ajuste que incrementa la base imponible de fuente extranjera del Impuesto a las Ganancias del período fiscal correspondiente.

Ajuste Correlativo por Precio de Transferencia:

- **Convenios para evitar la Doble Imposición – Reciprocidad Tratados Internacionales – Fuente Argentina**
- **Convenios para evitar la Doble Imposición – Reciprocidad Tratados Internacionales – Fuente Extranjera**

Finalizado el ingreso de datos, deberá presionar el botón **Aceptar** para que el Sistema incorpore los mismos.

AFIP – Ganancias Personas Físicas y Bienes Personales	Versión: 14.0.0
Instructivo de Ayuda	Fecha: 20/03/2011

5.3.1. Ítem: Detallar: Operaciones Internacionales Ventana: Está obligado a Presentar?

El Contribuyente accederá a esta ventana a través de la siguiente secuencia:

- ⇒ ventana **Declaración Jurada** - seleccionando el ítem **Operaciones Internacionales?**
- ⇒ ventana **Operaciones Internacionales** – seleccionando el botón **Detallar** de la ventana

Para comenzar el ingreso de datos, deberá clicar el botón **Nuevo**, habilitando el Sistema el campo a completar dentro de la sección **Datos a Cargar**:

- **Está obligado a presentar:** deberá seleccionar de la lista desplegable el/los formulario/s que debe presentar: F.741, F.742, F.743, F.867 ó F969.

Finalizado el ingreso de datos, deberá presionar el botón **Aceptar** para que el Sistema incorpore los mismos.

Encontrará dentro de la sección **Seleccionar** una grilla en la cual se identifican los formularios a presentar.

AFIP – Ganancias Personas Físicas y Bienes Personales	Versión: 14.0.0
Instructivo de Ayuda	Fecha: 20/03/2011

5.3.2. Ítem: Detallar: ¿Realizó Operaciones amparadas por algún convenio para evitar la doble imposición internacional?

Ventana: Operaciones Internacionales Amparadas con Convenio de Doble Imposición

El Contribuyente accederá a esta ventana a través de la siguiente secuencia:

⇒ ventana **Operaciones Internacionales** - seleccionando el botón Detallar asociado al campo **¿Realizó Operaciones amparadas por algún convenio para evitar la doble imposición internacional?**

Esta ventana se habilita únicamente en caso de haber tildado la opción **¿Realizó Operaciones amparadas por algún convenio para evitar la doble imposición internacional?** en la ventana **Operaciones Internacionales**.

Para comenzar el ingreso de datos, deberá cliquear el botón **Nuevo**, habilitando el Sistema los campos a completar dentro de la sección **Datos a Cargar**:

- **Monto anual de las operaciones amparadas por Convenio para evitar la Doble Imposición Internacional**
- **Concepto de la Operación**
- **Nombre y/o Apellido o Razón Social del sujeto del exterior**
- **Calle**
- **Piso**
- **Dpto./Of.**
- **Localidad**
- **CP**
- **País**
- **NIF (Clave de Identificación Fiscal)**

AFIP – Ganancias Personas Físicas y Bienes Personales	Versión: 14.0.0
Instructivo de Ayuda	Fecha: 20/03/2011

- **CDI (Convenio para evitar la Doble Imposición Internacional)**

Finalizado el ingreso de datos, deberá presionar el botón **Aceptar** para que el Sistema incorpore los mismos.

De esta manera, visualizará el siguiente dato:

- **Monto Total anual de las operaciones amparadas por Convenio para evitar la Doble Imposición Internacional**

Además, encontrará dentro de la sección **Seleccionar** una grilla en la cual se identifica cada ítem cargado, por Monto Anual.

AFIP – Ganancias Personas Físicas y Bienes Personales	Versión: 14.0.0
Instructivo de Ayuda	Fecha: 20/03/2011

5.3.3. Ítem: Detallar: ¿Percibió rentas exentas y/o no alcanzadas por aplicación de Convenio para evitar la Doble Imposición Internacional?

Ventana: Rentas Exentas y/o no alcanzadas por aplicación de CDI

El Contribuyente accederá a esta ventana a través de la siguiente secuencia:

⇒ ventana **Operaciones Internacionales** - seleccionando el botón **Detallar** asociado al campo **¿Percibió rentas exentas y/o no alcanzadas por aplicación de Convenio para evitar la Doble Imposición Internacional?**

Esta ventana se habilita únicamente en caso de haber tildado la opción **¿Percibió rentas exentas y/o no alcanzadas por aplicación de Convenio para evitar la Doble Imposición Internacional?** en la ventana **Operaciones Internacionales**.

Para comenzar el ingreso de datos, deberá clicar el botón **Nuevo**, habilitando el Sistema los campos a completar dentro de la sección **Datos a Cargar**:

- **Monto anual de rentas exentas y/o no alcanzadas por aplicación de Convenios para evitar la Doble Imposición**
- **CDI (Convenio para evitar la Doble Imposición Internacional)**

Finalizado el ingreso de datos, deberá presionar el botón **Aceptar** para que el Sistema incorpore los mismos.

De esta manera, visualizará el siguiente dato:

- **Monto Total anual de rentas exentas y/o no alcanzadas por aplicación de Convenio para evitar la Doble Imposición Internacional**

Además, encontrará dentro de la sección **Seleccionar** una grilla en la cual se identifica cada ítem cargado, por Monto Anual.

AFIP – Ganancias Personas Físicas y Bienes Personales	Versión: 14.0.0
Instructivo de Ayuda	Fecha: 20/03/2011

5.4. *Ítem: Países con los que realizó Operaciones Amparadas*

Ventana: Países con los que realizó Operaciones Amparadas

El Contribuyente accederá a esta ventana a través de la siguiente secuencia:

⇒ ventana **Declaración Jurada** - seleccionando el ítem **Países con los que realizó Operaciones Amparadas**

Esta ventana se habilita únicamente en caso de haber tildado la opción **¿Realizó Operaciones amparadas por algún convenio para evitar la doble imposición internacional?** en la ventana **Operaciones Internacionales**.

Para comenzar el ingreso de datos, deberá cliquear el botón **Nuevo**, habilitando el Sistema el campo a completar dentro de la sección **Datos a Cargar**:

- **Países:** los países a identificar corresponden a aquellos en los cuales el contribuyente realizó operaciones amparadas con convenios para evitar la doble imposición internacional.

Finalizado el ingreso de datos, deberá presionar el botón **Aceptar** para que el Sistema incorpore los mismos.

Encontrará dentro de la sección **Seleccionar** una grilla en la cual se identifican los códigos de país seleccionados.

AFIP – Ganancias Personas Físicas y Bienes Personales	Versión: 14.0.0
Instructivo de Ayuda	Fecha: 20/03/2011

5.5. *Item: Bienes Situados en el País*

Ventana: Bienes Situados en el País

El Contribuyente accederá a esta ventana a través de la siguiente secuencia:

- ⇒ ventana **Declaración Jurada**
- ⇒ seleccionando el ítem **Bienes Situados en el País**

Esta ventana está compuesta por los siguientes ítems. Cada uno de ellos derivan en diferentes ventanas. Cuando el contribuyente hubiere completado las ventanas, estos ítems quedarán tildados.

Bienes Situados en el País

- Inmuebles
- Derechos Reales
- Automotores
- Naves, Yates y Similares
- Aeronaves
- Patrimonio en Empresas o Explotación Unipersonal
- Acciones / Fondos Común Inv. / Obligaciones Negociables con Cotización
- Acciones / Cuotas / Participaciones Sociales sin Cotización
- Títulos Pub. y Priv. sin Cotiz.
- Títulos Pub. y Priv. con Cotiz.
- Créditos
- Depósitos en Dinero

AFIP – Ganancias Personas Físicas y Bienes Personales	Versión: 14.0.0
Instructivo de Ayuda	Fecha: 20/03/2011

- **Dinero en Efectivo**
- **Bienes Muebles Registrables**
- **Otros Bienes en el País**

Además, en el margen inferior se encuentran los siguientes campos, los cuales reflejan la información ingresada en los distintos ítems detallados precedentemente:

- **Bienes en el País sin Bienes del Hogar**
- **Bienes Exentos o No Alcanzados en el País**
- **Bienes en el País**

AFIP – Ganancias Personas Físicas y Bienes Personales	Versión: 14.0.0
Instructivo de Ayuda	Fecha: 20/03/2011

5.5.1. Ítem: Inmuebles

Ventana: Inmuebles

El Contribuyente accederá a esta ventana a través de la siguiente secuencia:

- ⇒ ventana **Declaración Jurada – ítem Bienes situados en el País**
- ⇒ ventana **Bienes situados en el País – seleccionando el ítem Inmuebles**

Inmuebles

Seleccionar

Calle: 0000 N°: 2222

Datos a Cargar

☐ ¿Este bien fue exteriorizado por la Ley 26.476 - Título III?

Fecha Adquisición (DD/MM/AAAA): 01/01/2011 Tipo: Departamento Destino: Alquiler

Calle: 0000 N°: 2222

Piso: 2 Upto/Uf: 2 Localidad: AAA

C.P.: 222 Provincia: Ciudad Autónoma de Buenos Aires

Catastro: 2323

Partido / Parcela / Dig.: 123 989796 6 % Titularidad: 50.000

Totales

Bienes Pers. **Gan. Pers. Fis.**

Monto Total Gravado: 0.00

Monto Total Exento o No Alcanzado: 0.00

Valuación

Bienes Pers. **Gan. Pers. Fis.**

Motivo de Exención / Información

Valuación Fiscal: 0.00 Importe: 0.00

Importe Exento o No Alcanzado: 0.00

Totales

Bienes Pers. **Gan. Pers. Fis.**

Importe Total al 31/12/2010: 250.000,00

Importe Total al 31/12/2011: 250.000,00

Valuación

Bienes Pers. **Gan. Pers. Fis.**

Genera Renta de Primera: ☐

Bien Afectado a 3ra Categoría: ☐ Bien Afectado a 4ta Categoría: ☐

Sin incluir la proporción afectada a 3ra Categoría: ☐

Importe Total al 31/12/2010: 250.000,00 Importe Total al 31/12/2011: 250.000,00

Para comenzar el ingreso de datos, deberá clicar el botón **Nuevo**, habilitando el Sistema los campos a completar.

Sección **Datos a Cargar**:

- **¿Este bien fue exteriorizado por la Ley 26.476 - Título III?**
- **Fecha Adquisición:** mes y año de adquisición, de finalizada la construcción o de ingreso al patrimonio del contribuyente.
- **Tipo:** clicando el botón que se encuentra sobre el margen derecho de este campo, el sistema desplegará una lista de opciones, debiendo seleccionar la que corresponda.

AFIP – Ganancias Personas Físicas y Bienes Personales	Versión: 14.0.0
Instructivo de Ayuda	Fecha: 20/03/2011

- **Destino:** cliqueando el botón que se encuentra sobre el margen derecho de este campo, el sistema desplegará una lista de opciones, debiendo seleccionar la que corresponda. En caso de utilizar la opción **Alquiler**, se habilitará el botón **Detallar** para acceder a la ventana **Detalle de Locatarios**.
- **Calle:** consignar el nombre de la calle en la que se encuentra ubicado el inmueble.
- **Número:** consignar la numeración que posee el inmueble, en la calle ingresada anteriormente.
- **Piso:** indicar el piso en que se encuentra el inmueble, en caso de ser necesario.
- **Departamento / Oficina:** consignar el Departamento / Oficina del piso en donde se encuentra el inmueble, en caso de ser necesario.
- **Localidad:** completar la localidad en donde se encuentra el inmueble que se está detallando. Este campo es de ingreso obligatorio.
- **Código Postal,** ingresar el código postal perteneciente a la localidad en donde se encuentra el inmueble que se está detallando.
- **Provincia:** cliqueando el botón que se encuentra sobre el margen derecho de este campo, el sistema desplegará una lista de opciones, debiendo seleccionar la que corresponda.
- **Catastro:** ingresar el número de identificación asignado por el registro de catastro, de la localidad donde se encuentra registrado el inmueble.
- **Partido / Partida / Dig.:** se requiere este dato para las propiedades de la Provincia de Buenos Aires, se encuentra agrupado en un campo de nueve posiciones, compuesto por las primeras tres posiciones correspondiente al Partido y las seis posiciones restantes corresponden a la Partida y un dígito verificador.
- **% Titularidad:** corresponde ingresar el valor porcentual de la participación que tiene el Contribuyente sobre el bien ingresado.

Sección **Valuación:** está compuesta por dos pestañas:

Bienes Personales

- **Motivo Exención / Información:** seleccionar a través de la lista desplegable, el motivo que corresponda, entre:
 - ✓ Baja en el Período Fiscal que se declara
 - ✓ Bienes incluidos en otros Bienes del Hogar
 - ✓ Computables en el impuesto a la Ganancia Mínima Presunta
 - ✓ No exento
 - ✓ Otros
 - ✓ Por Ley
 - ✓ Titulares de la nuda propiedad
- **Valuación Fiscal:** consignar la base imponible fijada a los efectos del pago de los impuestos inmobiliarios o tributos similares.
- **Importe**
- **Importe Exento o No Alcanzado**

AFIP – Ganancias Personas Físicas y Bienes Personales	Versión: 14.0.0
Instructivo de Ayuda	Fecha: 20/03/2011

Ganancias Personas Físicas

- **Genera Renta de Primera:** de corresponder, deberá tildar este campo.
- **Bien Afectado a 3ra. Categoría:** de corresponder, deberá tildar este campo. Dentro del **Directorio Determinación Renta Fuente Argentina**, en **Participación en Empresas Fuente Argentina**, en el detalle de **Inmuebles** para Inversiones y para Bienes de Uso, podrá utilizar los datos de detalle del inmueble que posean esta marca. Para esto, deberá utilizar la funcionalidad **Importar** presente en los detalles (se explica en **Ítem: Detallar: Inmuebles** y en **Ítem: Detallar: Total del Detalle de Inmuebles**).
- **Bien Afectado a 4ta. Categoría:** de corresponder, deberá tildar este campo.
- **Importe Total al 31/12 del año anterior al declarado:** debe reflejar la valuación según lo determina este gravamen, sin incluir la proporción afectada a la renta de tercera categoría en caso de corresponder.
- **Importe Total al 31/12 del año que está declarando:** debe reflejar la valuación según lo determina este gravamen, sin incluir la proporción afectada a la renta de tercera categoría en caso de corresponder.

Finalizado el ingreso de datos, deberá presionar el botón **Aceptar** para que el Sistema incorpore los mismos.

De esta manera, visualizará dentro de la sección **Totales**, los siguientes datos:

Bienes Personales

- **Monto Total Gravado**
- **Monto Total Exento o No Alcanzado**

Ganancias Personas Físicas

- **Importe Total al 31/12 del año anterior al declarado**
- **Importe Total al 31/12 del año que está declarando**

Además, encontrará dentro de la sección **Seleccionar** una grilla en la cual se identifica cada Inmueble cargado al aplicativo.

AFIP – Ganancias Personas Físicas y Bienes Personales	Versión: 14.0.0
Instructivo de Ayuda	Fecha: 20/03/2011

5.5.1.1 *Item: Detallar: Destino* Ventana: Detalle de Locatarios

El Contribuyente accederá a esta ventana a través de la siguiente secuencia:

- ⇒ ventana **Declaración Jurada** – ítem **Bienes Situados en el País**.
- ⇒ ventana **Bienes situados en el País** – seleccionando el ítem **Inmuebles**
- ⇒ ventana **Inmuebles**– seleccionando el botón **Detallar** asociado al campo **Destino** sólo para opción **Alquiler**.

Para comenzar el ingreso de datos, deberá clicar el botón **Nuevo**, habilitando el Sistema los campos a completar dentro de la sección **Datos a Cargar**:

- **CUIT Locatario**
- **Denominación**

Finalizado el ingreso de datos, deberá presionar el botón **Aceptar** para que el Sistema incorpore los mismos.

AFIP – Ganancias Personas Físicas y Bienes Personales	Versión: 14.0.0
Instructivo de Ayuda	Fecha: 20/03/2011

5.5.2. Ítem: Derechos Reales

Ventana: Derechos Reales

El Contribuyente accederá a esta ventana a través de la siguiente secuencia:

- ⇒ ventana **Declaración Jurada** – ítem **Bienes situados en el País**
- ⇒ ventana **Bienes situados en el País** – seleccionando el ítem **Derechos Reales**

Para comenzar el ingreso de datos, deberá clicar el botón **Nuevo**, habilitando el Sistema los campos a completar.

Sección **Datos a Cargar**:

- **¿Este bien fue exteriorizado por la Ley 26.476 - Título III?**
- **Período de Adquisición:** consignar el mes y año de constitución de la hipoteca / prenda.
- **Tipo de Derechos Reales:** cliqueando el botón que se encuentra sobre el margen derecho de este campo, el sistema desplegará una lista de opciones, debiendo seleccionar la que corresponda.

AFIP – Ganancias Personas Físicas y Bienes Personales	Versión: 14.0.0
Instructivo de Ayuda	Fecha: 20/03/2011

- **N° de Escritura o Prenda:** ingresar el número del instrumento legal que demuestra la posesión del bien o derecho en cuestión.

Sección **Valuación:** está compuesta por dos pestañas:

Bienes Personales

- **Motivo Exención / Información:** seleccionar a través de la lista desplegable, el motivo que corresponda, entre:
 - ✓ Baja en el Período Fiscal que se declara
 - ✓ Bienes incluidos en otros Bienes del Hogar
 - ✓ Computables en el impuesto a la Ganancia Mínima Presunta
 - ✓ No exento
 - ✓ Otros
 - ✓ Por Ley
- **Importe:** indicar el importe del derecho real según lo normado por la legislación.
- **Préstamos Hipotecarios:** Aparecerá visible este campo sólo si se informó en el ítem **Inmueble** el campo **Destino** con la opción **Casa Habitación.**
- **Importe Neto del Inmueble:** Aparecerá visible este campo sólo si se informó en el ítem **Inmueble** el campo **Destino** con la opción **Casa Habitación.**
- **Importe Exento o No Alcanzado**

Ganancias Personas Físicas

- **Importe Total al 31/12 del año anterior al declarado**
- **Importe Total al 31/12 del año que está declarando**

Finalizado el ingreso de datos, deberá presionar el botón **Aceptar** para que el Sistema incorpore los mismos.

De esta manera, visualizará dentro de la sección **Totales**, los siguientes datos:

Bienes Personales

- **Monto Total Gravado**
- **Monto Total Exento o No Alcanzado**

Ganancias Personas Físicas

- **Importe Total al 31/12 del año anterior al declarado**
- **Importe Total al 31/12 del año que está declarando**

Además, encontrará dentro de la sección **Seleccionar** una grilla en la cual se identifica cada N° de Escritura o Prenda cargada al aplicativo.

AFIP – Ganancias Personas Físicas y Bienes Personales	Versión: 14.0.0
Instructivo de Ayuda	Fecha: 20/03/2011

5.5.3. Ítem: Automotores

Ventana: Automotores

El Contribuyente accederá a esta ventana a través de la siguiente secuencia:

- ⇒ ventana **Declaración Jurada** – ítem **Bienes situados en el País**
- ⇒ ventana **Bienes situados en el País** – seleccionando el ítem **Automotores**

Para comenzar el ingreso de datos, deberá clicar el botón **Nuevo**, habilitando el Sistema los campos a completar.

Sección **Datos a Cargar**:

- **¿Este bien fue exteriorizado por la Ley 26.476 - Título III?**
- **Período de Adquisición:** consignar el mes y año de adquisición o ingreso al patrimonio.

AFIP – Ganancias Personas Físicas y Bienes Personales	Versión: 14.0.0
Instructivo de Ayuda	Fecha: 20/03/2011

- **% de Titularidad:** corresponde ingresar el valor porcentual de la participación que tiene el Contribuyente sobre el bien ingresado.
- **Marca:** consignar el código de la marca del automotor. Este campo no podrá quedar sin completar.
- **Modelo:** consignar el modelo de fabricación del automotor. Este campo no podrá quedar sin completar.
- **Fábrica:** ingresar el código de la fabrica del automotor. Este campo no podrá quedar sin completar.
- **Año de Fabricación:** indicar el año de fabricación del automotor.
- **Patente:** ingresar el número o código de identificación del dominio del automotor.
- **Valor:** consignar el valor asignado por la DGI, según la tabla publicada a los efectos de la liquidación del impuesto.
- **Amortizado Totalmente:** de corresponder, tildará este campo.

Además, se encuentran los botones **Selección de Tabla** e **Ingreso Manual**. Los mismos permiten completar los campos: Marca, Modelo, Fábrica, Año de Fabricación y Valor.

Para poder utilizarlos, deberá contar con las tablas que provee la AFIP, las cuales no se incluyen en el instalador del aplicativo. Las mismas podrán obtenerse de la Página Web de la AFIP.

Sección **Valuación:** está compuesta por dos pestañas:

Bienes Personales

- **Motivo Exención / Información:** seleccionar a través de la lista desplegable, el motivo que corresponda, entre:
 - ✓ Baja en el Período Fiscal que se declara
 - ✓ Bienes incluidos en otros Bienes del Hogar
 - ✓ Computables en el impuesto a la Ganancia Mínima Presunta
 - ✓ No exento
 - ✓ Otros
 - ✓ Por Ley
- **Importe:** indicar el valor del automotor según lo normado por la legislación vigente.
- **Importe Exento o No Alcanzado**

Ganancias Personas Físicas

- **Bien Afectado a 3ra. Categoría:** de corresponder, deberá tildar este campo. Dentro del **Directorio Determinación Renta Fuente Argentina**, en **Participación en Empresas Fuente Argentina**, en el detalle de **Rodados** para Inversiones y para Bienes de Uso, podrá utilizar los datos de detalle del rodado que posean esta marca. Para esto, deberá utilizar la funcionalidad **Importar** presente en los detalles (se explica en **Ítem: Detallar: Total del Detalle de Rodados**).
- **Bien Afectado a 4ta. Categoría:** de corresponder, deberá tildar este campo.

AFIP – Ganancias Personas Físicas y Bienes Personales	Versión: 14.0.0
Instructivo de Ayuda	Fecha: 20/03/2011

- **Importe Total al 31/12 del año anterior al declarado:** debe reflejar la valuación según lo determina este gravamen, sin incluir la proporción afectada a la renta de tercera categoría en caso de corresponder.
- **Importe Total al 31/12 del año que está declarando:** debe reflejar la valuación según lo determina este gravamen, sin incluir la proporción afectada a la renta de tercera categoría en caso de corresponder.

Finalizado el ingreso de datos, deberá presionar el botón **Aceptar** para que el Sistema incorpore los mismos.

De esta manera, visualizará dentro de la sección **Totales**, los siguientes datos:

Bienes Personales

- **Monto Total Gravado**
- **Monto Total Exento o No Alcanzado**

Ganancias Personas Físicas

- **Importe Total al 31/12 del año anterior al declarado**
- **Importe Total al 31/12 del año que está declarando**

Además, encontrará dentro de la sección **Seleccionar** una grilla en la cual se identifica cada Automotor cargado, por Patente y Año de Fabricación.

AFIP – Ganancias Personas Físicas y Bienes Personales	Versión: 14.0.0
Instructivo de Ayuda	Fecha: 20/03/2011

5.5.4. Ítem: Naves, Yates y Similares

Ventana: Naves, Yates y Similares

El Contribuyente accederá a esta ventana a través de la siguiente secuencia:

- ⇒ ventana **Declaración Jurada** – ítem **Bienes situados en el País**
- ⇒ ventana **Bienes situados en el País** – seleccionando el ítem **Naves, Yates y Similares**

The diagram illustrates the data flow between three windows in the AFIP system:

- Naves, Yates y Similares** (Top Window):
 - Seleccionar**: Fields for Matricula and Año.
 - Datos a Cargar**:
 - Checkbox: ¿Este bien fue exteriorizado por la Ley 26.476 - Título III?
 - Período de Adquisición (MM/AAAA): Two input fields.
 - Marca: Input field.
 - Modelo: Input field.
 - Matrícula: Input field.
 - Año de Fabricación: Input field.
 - Totales**:
 - Tab: Bienes Pers. | Gan. Pers. Fís.
 - Field: Monto Total Gravado
 - Field: Monto Total Exento o No Alcanzado
 - Valuación**:
 - Tab: Bienes Pers. | Gan. Pers. Fís.
 - Field: Motivo de Exención / Información (Dropdown menu)
 - Field: Importe
 - Field: Importe Exento o No Alcanzado
- Totales** (Bottom Left Window):
 - Tab: Bienes Pers. | Gan. Pers. Fís.
 - Field: Importe Total al 31/12/2009
 - Field: Importe Total al 31/12/2010
- Valuación** (Bottom Right Window):
 - Tab: Bienes Pers. | Gan. Pers. Fís.
 - Field: Bien Afectado a 3ra Categoría (Checkbox)
 - Field: Bien Afectado a 4ta Categoría (Checkbox)
 - Field: Sin incluir la proporción afectada a 3ra Categoría
 - Field: Importe Total al 31/12/2009
 - Field: Importe Total al 31/12/2010

Blue arrows indicate the data flow: from 'Monto Total Gravado' to 'Importe Total al 31/12/2009' and from 'Importe Exento o No Alcanzado' to 'Importe Total al 31/12/2010'.

Para comenzar el ingreso de datos, deberá clicar el botón **Nuevo**, habilitando el Sistema los campos a completar.

Sección **Datos a Cargar**:

- ¿Este bien fue exteriorizado por la Ley 26.476 - Título III?
- **Período de Adquisición**: consignar el mes y año de adquisición o ingreso al patrimonio.
- **Tipo de Embarcación**
- **Nombre de la Embarcación**

AFIP – Ganancias Personas Físicas y Bienes Personales	Versión: 14.0.0
Instructivo de Ayuda	Fecha: 20/03/2011

- **Porcentaje de Propiedad**
- **Eslora**
- **Manga**
- **Tonelaje Neto**
- **Registro**
- **Registro JUR**
- **Otro Registro no detallado en Tabla**
- **Matrícula número:** indicar el número de matrícula y otra identificación del bien.
- **Cantidad Motores**
- **Marca Motor**
- **Modelo Motor**
- **Potencia**
- **Número Motor**
- **Origen Embarcación**

Sección **Valuación:** está compuesta por dos pestañas:

Bienes Personales

- **Motivo Exención / Información:** seleccionar a través de la lista desplegable, el motivo que corresponda, entre:
 - ✓ Baja en el Período Fiscal que se declara
 - ✓ Bienes incluidos en otros Bienes del Hogar
 - ✓ Computables en el impuesto a la Ganancia Mínima Presunta
 - ✓ No exento
 - ✓ Otros
 - ✓ Por Ley
- **Importe:** indicar el valor de adquisición, construcción o de incorporación al patrimonio, calculado de acuerdo con la legislación vigente.
- **Importe Exento o No Alcanzado**

Ganancias Personas Físicas

- **Bien Afectado a 3ra. Categoría:** de corresponder, deberá tildar este campo.
- **Bien Afectado a 4ta. Categoría:** de corresponder, deberá tildar este campo.
- **Importe Total al 31/12 del año anterior al declarado:** debe reflejar la valuación según lo determina este gravamen, sin incluir la proporción afectada a la renta de tercera categoría en caso de corresponder.
- **Importe Total al 31/12 del año que está declarando:** debe reflejar la valuación según lo determina este gravamen, sin incluir la proporción afectada a la renta de tercera categoría en caso de corresponder.

AFIP – Ganancias Personas Físicas y Bienes Personales	Versión: 14.0.0
Instructivo de Ayuda	Fecha: 20/03/2011

Finalizado el ingreso de datos, deberá presionar el botón **Aceptar** para que el Sistema incorpore los mismos.

De esta manera, visualizará dentro de la sección **Totales**, los siguientes datos:

Bienes Personales

- **Monto Total Gravado**
- **Monto Total Exento o No Alcanzado**

Ganancias Personas Físicas

- **Importe Total al 31/12 del año anterior al declarado**
- **Importe Total al 31/12 del año que está declarando**

Además, encontrará dentro de la sección **Seleccionar** una grilla en la cual se identifica cada Nave, Yate o Similar cargado, por Matrícula y Año.

AFIP – Ganancias Personas Físicas y Bienes Personales	Versión: 14.0.0
Instructivo de Ayuda	Fecha: 20/03/2011

5.5.5. Ítem: Aeronaves

Ventana: Aeronaves

El Contribuyente accederá a esta ventana a través de la siguiente secuencia:

- ⇒ ventana **Declaración Jurada** – ítem **Bienes situados en el País**
- ⇒ ventana **Bienes situados en el País** – seleccionando el ítem **Aeronaves**

Para comenzar el ingreso de datos, deberá clicar el botón **Nuevo**, habilitando el Sistema los campos a completar.

Sección **Datos a Cargar**:

- **¿Este bien fue exteriorizado por la Ley 26.476 - Título III?**
- **Período de Adquisición:** consignar el mes y año de adquisición o incorporación al patrimonio.
- **Marca:** consignar el nombre de la marca de fabricación del bien.

AFIP – Ganancias Personas Físicas y Bienes Personales	Versión: 14.0.0
Instructivo de Ayuda	Fecha: 20/03/2011

- **Modelo:** ingresar el modelo del bien.
- **Matrícula:** indicar el número de matrícula y/u otra identificación del bien.

Sección **Valuación:** está compuesta por dos pestañas:

Bienes Personales

- **Motivo Exención / Información:** seleccionar a través de la lista desplegable, el motivo que corresponda, entre:
 - ✓ Baja en el Período Fiscal que se declara
 - ✓ Bienes incluidos en otros Bienes del Hogar
 - ✓ Computables en el impuesto a la Ganancia Mínima Presunta
 - ✓ No exento
 - ✓ Otros
 - ✓ Por Ley
- **Importe:** indicar el valor de adquisición, construcción o de incorporación al patrimonio, calculado de acuerdo con la legislación vigente.
- **Importe Exento o No Alcanzado**

Ganancias Personas Físicas

- **Bien Afectado a 3ra. Categoría:** de corresponder, deberá tildar este campo.
- **Bien Afectado a 4ta. Categoría:** de corresponder, deberá tildar este campo.
- **Importe Total al 31/12 del año anterior al declarado:** debe reflejar la valuación según lo determina este gravamen, sin incluir la proporción afectada a la renta de tercera categoría en caso de corresponder.
- **Importe Total al 31/12 del año que está declarando:** debe reflejar la valuación según lo determina este gravamen, sin incluir la proporción afectada a la renta de tercera categoría en caso de corresponder.

Finalizado el ingreso de datos, deberá presionar el botón **Aceptar** para que el Sistema incorpore los mismos.

De esta manera, visualizará dentro de la sección **Totales**, los siguientes datos:

Bienes Personales

- **Monto Total Gravado**
- **Monto Total Exento o No Alcanzado**

Ganancias Personas Físicas

- **Importe Total al 31/12 del año anterior al declarado**
- **Importe Total al 31/12 del año que está declarando**

Además, encontrará dentro de la sección **Seleccionar** una grilla en la cual se identifica cada Automotor cargado, por Patente y Año de Fabricación.

AFIP – Ganancias Personas Físicas y Bienes Personales	Versión: 14.0.0
Instructivo de Ayuda	Fecha: 20/03/2011

AFIP – Ganancias Personas Físicas y Bienes Personales	Versión: 14.0.0
Instructivo de Ayuda	Fecha: 20/03/2011

5.5.6. Ítem: Patrimonio de Empresas o Explotación Unipersonal

Ventana: Patrimonio de Empresas o Explotación Unipersonal

El Contribuyente accederá a esta ventana a través de la siguiente secuencia:

- ⇒ ventana **Declaración Jurada** – ítem **Bienes situados en el País**
- ⇒ ventana **Bienes situados en el País** – seleccionando el ítem **Patrimonio de Empresas o Explotación Unipersonal**

Para comenzar el ingreso de datos, deberá clicar el botón **Nuevo**, habilitando el Sistema los campos a completar.

Sección **Datos a Cargar**:

- **¿Este bien fue exteriorizado por la Ley 26.476 - Título III?**
- **Denominación:** ingresar el nombre del ente.
- **CUIT:** consignar el número de CUIT del ente mencionado en el punto precedente.

Sección **Valuación según Bienes Personales**:

- **Motivo Exención / Información:** seleccionar a través de la lista desplegable, el motivo que corresponda, entre:
 - ✓ Baja en el Período Fiscal que se declara
 - ✓ Bienes incluidos en otros Bienes del Hogar
 - ✓ Computables en el impuesto a la Ganancia Mínima Presunta
 - ✓ No exento
 - ✓ Otros
 - ✓ Por Ley
- **Importe:** indicar el valor de adquisición, construcción o de incorporación al patrimonio, calculado de acuerdo a la legislatura vigente.
- **Importe Exento o No Alcanzado:** campo no editable.

AFIP – Ganancias Personas Físicas y Bienes Personales	Versión: 14.0.0
Instructivo de Ayuda	Fecha: 20/03/2011

Finalizado el ingreso de datos, deberá presionar el botón **Aceptar** para que el Sistema incorpore los mismos.

De esta manera, visualizará dentro de la sección **Totales**, los siguientes datos:

Impuesto sobre los Bienes Personales

- **Monto Total Gravado**
- **Monto Total Exento o No Alcanzado**

Además, encontrará dentro de la sección **Seleccionar** una grilla en la cual se identifica cada ítem cargado, por CUIT.

AFIP – Ganancias Personas Físicas y Bienes Personales	Versión: 14.0.0
Instructivo de Ayuda	Fecha: 20/03/2011

5.5.7. Ítem: Acciones / Fondos Comunes de Inversión / Obligaciones Negociables con Cotización

Ventana: Acciones / Fondos Comunes de Inversión / Obligaciones Negociables con Cotización

El Contribuyente accederá a esta ventana a través de la siguiente secuencia:

- ⇒ ventana **Declaración Jurada** – ítem **Bienes situados en el País**
- ⇒ ventana **Bienes situados en el País** – seleccionando el ítem **Acciones / Fondos Comunes de Inversión / Obligaciones Negociables con Cotización**

The diagram illustrates the data flow from the main entry window to the summary windows. The main window, titled 'Acciones/Fondos Comunes de Inversión/Obligaciones Negociables con Cotización', contains several sections:

- Seleccionar:** A field for 'CUIT'.
- Datos a Cargar:** Includes a checkbox '¿Este bien fue exteriorizado por la Ley 26.476 - Título III?', a 'Período de Adquisición (MM/AAAA)' field, 'Selección de Tabla' and 'Ingreso Manual' buttons, 'Tipo de', 'Clase', and 'Denominación' dropdowns, 'CUIT' fields, 'Cantidad', and 'Valor de Cotización al 31/12'.
- Valuación:** Includes a 'Motivo de Exención / Información' dropdown (set to 'Baja en el período fiscal que se declara'), and 'Importe' and 'Importe Exento o No Alcanzado' fields.
- Totales:** Includes 'Bienes Pers.' and 'Gan. Pers. Fís.' tabs, and fields for 'Monto Total Gravado' and 'Monto Total Exento o No Alcanzado'.

Arrows indicate the flow of data from the 'Totales' and 'Valuación' sections of the main window to the corresponding summary windows below:

- The 'Totales' section flows into a summary window with 'Bienes Pers.' and 'Gan. Pers. Fís.' tabs, containing fields for 'Importe Total al 31/12/2008' and 'Importe Total al 31/12/2009'.
- The 'Valuación' section flows into a summary window with 'Bienes Pers.' and 'Gan. Pers. Fís.' tabs, containing fields for 'Importe Total al 31/12/2008' and 'Importe Total al 31/12/2009'.

Para comenzar el ingreso de datos, deberá cliquear el botón **Nuevo**, habilitando el Sistema los campos a completar.

Sección **Datos a Cargar**:

- ¿Este bien fue exteriorizado por la Ley 26.476 - Título III?

AFIP – Ganancias Personas Físicas y Bienes Personales	Versión: 14.0.0
Instructivo de Ayuda	Fecha: 20/03/2011

- **Período de Adquisición:** consignar el mes y año de adquisición o incorporación al patrimonio.

Además, se encuentran los botones **Selección de Tabla e Ingreso Manual**.

Los mismos se utilizan para completar los campos: Denominación, CUIT y Valor de Cotización.

Estos botones se habilitarán únicamente si el contribuyente hubiera instalado en su máquina las tablas que provee la AFIP, las cuales no se incluyen en el instalador de la presente aplicación. Las mismas podrán obtenerse de la Página Web de AFIP.

En caso de no contar con las tablas deberá cargar los campos mencionados a continuación en forma manual, mostrando la aplicación ambos botones deshabilitados.

- **Tipo de Inversión:** deberá seleccionar el que corresponda, de la lista de opciones que presenta este campo, entre las siguientes opciones:
 - ✓ Acciones
 - ✓ Fondos Comunes de Inversión
 - ✓ Obligaciones Negociables
- **Clase:** sólo aparece en caso de haber seleccionado en el campo Tipo de Inversión: Acciones u Obligaciones Negociables.
- **Tipo de Fondo:** sólo aparece en caso de haber seleccionado en el campo Tipo de Inversión: Fondos Comunes de Inversión.
- **Denominación:** ingresar el nombre del ente del que se posee acciones o cuotapartes.
- **CUIT:** ingresar la CUIT de la sociedad emisora de las acciones o Fondos Comunes de Inversión.
- **Cantidad:** ingresar la cantidad de acciones o cuotapartes de fondos comunes de inversión a declarar.
- **Valor de Cotización al 31/12:** indicar el valor de cotización al 31/12 de las acciones o, último valor de mercado, cuotapartes de los fondos comunes de inversión.

Sección **Valuación:** está compuesta por dos pestañas:

Bienes Personales

- **Motivo Exención / Información:** seleccionar a través de la lista desplegable, el motivo que corresponda, entre:
 - ✓ Baja en el Período Fiscal que se declara
 - ✓ Bienes incluidos en otros Bienes del Hogar
 - ✓ Computables en el impuesto a la Ganancia Mínima Presunta
 - ✓ No exento
 - ✓ Otros
 - ✓ Por Ley
- **Importe:** el sistema calculará en forma automática el valor correspondiente a este campo.
- **Importe Exento o No Alcanzado**

AFIP – Ganancias Personas Físicas y Bienes Personales	Versión: 14.0.0
Instructivo de Ayuda	Fecha: 20/03/2011

Ganancias Personas Físicas

- **Importe Total al 31/12 del año anterior al declarado**
- **Importe Total al 31/12 del año que está declarando**

Finalizado el ingreso de datos, deberá presionar el botón **Aceptar** para que el Sistema incorpore los mismos.

De esta manera, visualizará dentro de la sección **Totales**, los siguientes datos:

Bienes Personales

- **Monto Total Gravado**
- **Monto Total Exento o No Alcanzado**

Ganancias Personas Físicas

- **Importe Total al 31/12 del año anterior al declarado**
- **Importe Total al 31/12 del año que está declarando**

Además, encontrará dentro de la sección **Seleccionar** una grilla en la cual se identifica cada ítem cargado, por CUIT.

AFIP – Ganancias Personas Físicas y Bienes Personales	Versión: 14.0.0
Instructivo de Ayuda	Fecha: 20/03/2011

5.5.8. Ítem: Acciones / Cuotas / Participaciones Sociales sin Cotización

Ventana: Acciones / Cuotas / Participaciones Sociales Sin Cotización

El Contribuyente accederá a esta ventana a través de la siguiente secuencia:

- ⇒ ventana **Declaración Jurada** – ítem **Bienes situados en el País**
- ⇒ ventana **Bienes situados en el País** – seleccionando el ítem **Acciones / Fondos Comunes de Inversión / Obligaciones Negociables sin Cotización**

El diagrama ilustra la interfaz de usuario para la declaración de acciones, cuotas y participaciones sociales sin cotización. Se muestra la transición entre la pantalla principal de datos y pantallas de totales y valuación.

Pantalla Principal: Acciones / Cuotas / Participaciones Sociales Sin Cotización

- Seleccionar:** CUIT (campo de texto).
- Datos a Cargar:**
 - ☐ ¿Este bien fue exteriorizado por la Ley 26.476 - Título III?
 - Período de Adquisición (MM/AAAA): (MM) (AAAA)
 - Denominación: (campo de texto)
 - CUIT: (campo de texto)
 - Tipo de Sociedad: (lista desplegable con "Asociación" seleccionada)
 - Cantidad Acciones: (campo de texto)
 - Cantidad Cuotas: (campo de texto)
 - % Participación: (campo de texto)
- Valuación:**
 - Bienes Pers. / Gan. Pers. Fís. (pestañas)
 - Motivo de Exención / Información: (lista desplegable con "Baja en el período fiscal que se declara" seleccionada)
 - Importe: (campo de texto)
 - Importe Exento o No Alcanzado: (campo de texto)

Pantallas de Totales y Valuación:

- Totales:**
 - Bienes Pers. / Gan. Pers. Fís. (pestañas)
 - Monto Total Gravado: (campo de texto)
 - Monto Total Exento o No Alcanzado: (campo de texto)
- Valuación:**
 - Bienes Pers. / Gan. Pers. Fís. (pestañas)
 - Importe Total al 31/12/2008: (campo de texto)
 - Importe Total al 31/12/2009: (campo de texto)

Las flechas azules indican la transición de la pantalla principal a las pantallas de Totales y Valuación.

Para comenzar el ingreso de datos, deberá cliquear el botón **Nuevo**, habilitando el Sistema los campos a completar.

Sección **Datos a Cargar**:

- **¿Este bien fue exteriorizado por la Ley 26.476 - Título III?**
- **Período de Adquisición:** consignar el mes y año de adquisición o incorporación al patrimonio.
- **Denominación:** ingresar el nombre del ente del que se posee acciones o cuotapartes.

AFIP – Ganancias Personas Físicas y Bienes Personales	Versión: 14.0.0
Instructivo de Ayuda	Fecha: 20/03/2011

- **CUIT:** ingresar la CUIT de la sociedad emisora de las acciones o Fondos Comunes de Inversión.
- **Tipo de Sociedad:** deberá seleccionar el que corresponda, de la lista de opciones que presenta este campo.
- **Cantidad Acciones / Cantidad Cuotas / % Participación:** deberá seleccionar, mediante el botón de opción, alguna de estas alternativas. A su vez, deberá completar el campo correspondiente en cada caso.
- **Cantidad Acciones:** ingresar la cantidad de acciones a declarar.
- **Cantidad Cuotas:** ingresar la cantidad de cuotas de sociedades o fondos comunes de inversión a declarar.
- **% Participación:** ingresar el valor porcentual que representa la participación adquirida respecto del Capital Social.

Sección **Valuación:** está compuesta por dos pestañas:

Bienes Personales

- **Motivo Exención / Información:** seleccionar a través de la lista desplegable, el motivo que corresponda, entre:
 - ✓ Baja en el Período Fiscal que se declara
 - ✓ Bienes incluidos en otros Bienes del Hogar
 - ✓ Computables en el impuesto a la Ganancia Mínima Presunta
 - ✓ No exento
 - ✓ Otros
 - ✓ Por Ley
- **Importe:** el sistema calculará en forma automática el valor correspondiente a este campo.
- **Importe Exento o No Alcanzado**

Ganancias Personas Físicas

- **Importe Total al 31/12 del año anterior al declarado**
- **Importe Total al 31/12 del año que está declarando**

Finalizado el ingreso de datos, deberá presionar el botón **Aceptar** para que el Sistema incorpore los mismos.

De esta manera, visualizará dentro de la sección **Totales**, los siguientes datos:

Bienes Personales

- **Monto Total Gravado**
- **Monto Total Exento o No Alcanzado**

Ganancias Personas Físicas

AFIP – Ganancias Personas Físicas y Bienes Personales	Versión: 14.0.0
Instructivo de Ayuda	Fecha: 20/03/2011

- **Importe Total al 31/12 del año anterior al declarado**
- **Importe Total al 31/12 del año que está declarando**

Además, encontrará dentro de la sección **Seleccionar** una grilla en la cual se identifica cada ítem cargado, por CUIT.

AFIP – Ganancias Personas Físicas y Bienes Personales	Versión: 14.0.0
Instructivo de Ayuda	Fecha: 20/03/2011

5.5.9. Ítem: Títulos Públicos y Privados Sin Cotización

Ventana: Títulos Públicos y Privados Sin Cotización

El Contribuyente accederá a esta ventana a través de la siguiente secuencia:

- ⇒ ventana **Declaración Jurada** – ítem **Bienes situados en el País**
- ⇒ ventana **Bienes situados en el País** – seleccionando el ítem **Títulos Públicos y Privados Sin Cotización**

The diagram illustrates the data flow from the 'Títulos Públicos y Privados Sin Cotización' window to the summary windows. The main window has two tabs: 'Bienes Pers.' and 'Gan. Pers. Fís.'. The 'Bienes Pers.' tab contains fields for 'Monto Total Gravado' and 'Monto Total Exento o No Alcanzado'. The 'Gan. Pers. Fís.' tab contains fields for 'Importe Total al 31/12/2008' and 'Importe Total al 31/12/2009'. The 'Valuación' tab contains fields for 'Importe Total al 31/12/2008' and 'Importe Total al 31/12/2009'. Arrows indicate the flow of data from the main window to the summary windows.

Para comenzar el ingreso de datos, deberá cliquear el botón **Nuevo**, habilitando el Sistema los campos a completar.

Sección **Datos a Cargar**:

- **¿Este bien fue exteriorizado por la Ley 26.476 - Título III?**
- **Período de Adquisición:** mes y año de adquisición o incorporación al patrimonio.

AFIP – Ganancias Personas Físicas y Bienes Personales	Versión: 14.0.0
Instructivo de Ayuda	Fecha: 20/03/2011

- **Denominación:** en caso que el título sea **privado**, ingresar el nombre de la Sociedad de la que se poseen los Títulos privados o la denominación del Título en su defecto. En caso que el título sea **público** y en caso que el contribuyente posea cedros, deberá ingresar la denominación junto con la clase del mismo.
- **Tipo de Título:** seleccionará a través de la lista desplegable el tipo de título, entre:
 - ✓ Privado
 - ✓ Público
- **CUIT:** la CUIT de la empresa emisora de los títulos.
- **Cantidad Títulos:** ingresar la cantidad de Títulos incorporados al patrimonio

Sección **Valuación:** está compuesta por dos pestañas:

Bienes Personales

- **Motivo Exención / Información:** seleccionar a través de la lista desplegable, el motivo que corresponda, entre:
 - ✓ Baja en el Período Fiscal que se declara
 - ✓ Bienes incluidos en otros Bienes del Hogar
 - ✓ Computables en el impuesto a la Ganancia Mínima Presunta
 - ✓ No exento
 - ✓ Otros
 - ✓ Por Ley
- **Importe**
- **Importe Exento o No Alcanzado**

Ganancias Personas Físicas

- **Importe Total al 31/12 del año anterior al declarado**
- **Importe Total al 31/12 del año que está declarando**

Finalizado el ingreso de datos, deberá presionar el botón **Aceptar** para que el Sistema incorpore los mismos.

De esta manera, visualizará dentro de la sección **Totales**, los siguientes datos:

Bienes Personales

- **Monto Total Gravado**
- **Monto Total Exento o No Alcanzado**

Ganancias Personas Físicas

- **Importe Total al 31/12 del año anterior al declarado**
- **Importe Total al 31/12 del año que está declarando**

AFIP – Ganancias Personas Físicas y Bienes Personales	Versión: 14.0.0
Instructivo de Ayuda	Fecha: 20/03/2011

Además, encontrará dentro de la sección **Seleccionar** una grilla en la cual se identifica cada ítem cargado, por Denominación.

AFIP – Ganancias Personas Físicas y Bienes Personales	Versión: 14.0.0
Instructivo de Ayuda	Fecha: 20/03/2011

5.5.10. Ítem: Títulos Públicos y Privados Con Cotización

Ventana: Títulos Públicos y Privados Con Cotización

El Contribuyente accederá a esta ventana a través de la siguiente secuencia:

- ⇒ ventana **Declaración Jurada** – ítem **Bienes situados en el País**
- ⇒ ventana **Bienes situados en el País** – seleccionando el ítem **Títulos Públicos y Privados Con Cotización**

The diagram illustrates the data flow from the 'Títulos Públicos y Privados Con Cotización' window to the summary windows. The main window is divided into several sections:

- Seleccionar:** Includes a 'Denominación' field.
- Datos a Cargar:** Includes a checkbox '¿Este bien fue exteriorizado por la Ley 26.476 - Título III?', 'Período de Adquisición (MM/AAAA)', 'Denominación', 'Tipo de Título', 'QUIT', 'Cantidad Títulos', 'Valor Lotización al 31/12', and 'Importe'.
- Totales:** Includes 'Bienes Pers.' and 'Gan. Pers. Fís.' tabs, 'Monto Total Gravado', and 'Monto Total Exento o No Alcanzado'.
- Valuación:** Includes 'Bienes Pers.' and 'Gan. Pers. Fís.' tabs, 'Motivo de Exención / Información', 'Importe Total al 31/12', and 'Importe Exento o No Alcanzado'.

Blue arrows indicate the flow of data from the 'Totales' and 'Valuación' sections of the main window to the corresponding summary windows below:

- The 'Totales' section flows into the 'Totales' summary window, which shows 'Importe Total al 31/12/2008' and 'Importe Total al 31/12/2009' for both 'Bienes Pers.' and 'Gan. Pers. Fís.'.
- The 'Valuación' section flows into the 'Valuación' summary window, which shows 'Importe Total al 31/12/2008' and 'Importe Total al 31/12/2009' for both 'Bienes Pers.' and 'Gan. Pers. Fís.'.

Para comenzar el ingreso de datos, deberá clicar el botón **Nuevo**, habilitando el Sistema los campos a completar.

Sección **Datos a Cargar**:

- **¿Este bien fue exteriorizado por la Ley 26.476 - Título III?**
- **Período de Adquisición:** mes y año de adquisición o incorporación al patrimonio.

AFIP – Ganancias Personas Físicas y Bienes Personales	Versión: 14.0.0
Instructivo de Ayuda	Fecha: 20/03/2011

- **Denominación:** en caso que el título sea **privado**, ingresar el nombre de la Sociedad de la que se poseen los Títulos privados o la denominación del Título en su defecto. En caso que el título sea **público** y en caso que el contribuyente posea cedros, deberá ingresar la denominación junto con la clase del mismo.
- **Tipo de Título:** seleccionará a través de la lista desplegable el tipo de título, entre:
 - ✓ Privado
 - ✓ Público
- **CUIT:** la CUIT de la empresa emisora de los títulos.
- **Cantidad Títulos:** ingresar la cantidad de Títulos incorporados al patrimonio
- **Valor Cotización al 31/12:** indicar el valor unitario de los títulos incorporados al patrimonio de acuerdo con el último valor de cotización al 31/12 de cada año.
- **Importe:** el sistema calculará en forma automática el valor correspondiente a este campo.

Sección **Valuación:** está compuesta por dos pestañas:

Bienes Personales

- **Motivo Exención / Información:** seleccionar a través de la lista desplegable, el motivo que corresponda, entre:
 - ✓ Baja en el Período Fiscal que se declara
 - ✓ Bienes incluidos en otros Bienes del Hogar
 - ✓ Computables en el impuesto a la Ganancia Mínima Presunta
 - ✓ No exento
 - ✓ Otros
 - ✓ Por Ley
- **Importe Total al 31/12:** en este campo se visualiza el importe total al 31/12 del ítem que se está declarando.
- **Importe Exento o No Alcanzado**

Ganancias Personas Físicas

- **Importe Total al 31/12 del año anterior al declarado**
- **Importe Total al 31/12 del año que está declarando**

Finalizado el ingreso de datos, deberá presionar el botón **Aceptar** para que el Sistema incorpore los mismos.

De esta manera, visualizará dentro de la sección **Totales**, los siguientes datos:

Bienes Personales

- **Monto Total Gravado**
- **Monto Total Exento o No Alcanzado**

AFIP – Ganancias Personas Físicas y Bienes Personales	Versión: 14.0.0
Instructivo de Ayuda	Fecha: 20/03/2011

Ganancias Personas Físicas

- **Importe Total al 31/12 del año anterior al declarado**
- **Importe Total al 31/12 del año que está declarando**

Además, encontrará dentro de la sección **Seleccionar** una grilla en la cual se identifica cada ítem cargado, por Denominación.

AFIP – Ganancias Personas Físicas y Bienes Personales	Versión: 14.0.0
Instructivo de Ayuda	Fecha: 20/03/2011

5.5.11. Ítem: Créditos

Ventana: Créditos

El Contribuyente accederá a esta ventana a través de la siguiente secuencia:

- ⇒ ventana **Declaración Jurada** – ítem **Bienes situados en el País**
- ⇒ ventana **Bienes situados en el País** – seleccionando el ítem **Créditos**

El diagrama ilustra la interfaz de usuario de la ventana 'Créditos'. La pantalla principal está dividida en dos secciones principales: 'Seleccionar' y 'Datos a Cargar'. La sección 'Seleccionar' contiene un campo 'N° de Identificación'. La sección 'Datos a Cargar' incluye un checkbox '¿Este bien fue exteriorizado por la Ley 26.476 - Título III?', campos para 'Denominación', 'Tipo de Identificación' (con un menú desplegable que muestra 'CUIT'), y campos para 'CUIT / CUIL / CDI'. Debajo de estas secciones hay dos paneles de 'Totales' y 'Valuación'. Los paneles de 'Totales' muestran 'Bienes Pers.' y 'Gan. Pers. Fís.' con campos para 'Monto Total Gravado', 'Monto Total Exento o No Alcanzado' y 'Importe Total al 31/12/2008' y 'Importe Total al 31/12/2009'. Los paneles de 'Valuación' muestran 'Bienes Pers.' y 'Gan. Pers. Fís.' con campos para 'Importe Total al 31/12/2008' y 'Importe Total al 31/12/2009'. Flechas azules indican la transición de la pantalla principal a las subpantallas de 'Totales' y 'Valuación'.

Para comenzar el ingreso de datos, deberá clicar el botón **Nuevo**, habilitando el Sistema los campos a completar.

Sección **Datos a Cargar**:

- **¿Este bien fue exteriorizado por la Ley 26.476 - Título III?**
- **Denominación:** ingresar el Apellido y Nombre o denominación de la persona o empresa deudora.
- **Tipo de Identificación:** se deberá posicionar sobre el icono que se encuentra en el margen derecho de este campo, el cual desplegará una lista de opciones, debiendo seleccionar la que corresponda.

AFIP – Ganancias Personas Físicas y Bienes Personales	Versión: 14.0.0
Instructivo de Ayuda	Fecha: 20/03/2011

- **CUIT / CUIL / CDI – Nro. Identificación:** consignar dicho número, de acuerdo con el documento ingresado.

Sección **Valuación:** está compuesta por dos pestañas:

Bienes Personales

- **Motivo Exención / Información:** seleccionar a través de la lista desplegable, el motivo que corresponda, entre:
 - ✓ Baja en el Período Fiscal que se declara
 - ✓ Bienes incluidos en otros Bienes del Hogar
 - ✓ Computables en el impuesto a la Ganancia Mínima Presunta
 - ✓ No exento
 - ✓ Otros
 - ✓ Por Ley
- **Importe:** deberá ingresar el importe del crédito.
- **Importe Exento o No Alcanzado**

Ganancias Personas Físicas

- **Importe Total al 31/12 del año anterior al declarado**
- **Importe Total al 31/12 del año que está declarando**

Finalizado el ingreso de datos, deberá presionar el botón **Aceptar** para que el Sistema incorpore los mismos.

De esta manera, visualizará dentro de la sección **Totales**, los siguientes datos:

Bienes Personales

- **Monto Total Gravado**
- **Monto Total Exento o No Alcanzado**

Ganancias Personas Físicas

- **Importe Total al 31/12 del año anterior al declarado**
- **Importe Total al 31/12 del año que está declarando**

Además, encontrará dentro de la sección **Seleccionar** una grilla en la cual se identifica cada ítem cargado, por N° de Identificación.

AFIP – Ganancias Personas Físicas y Bienes Personales	Versión: 14.0.0
Instructivo de Ayuda	Fecha: 20/03/2011

5.5.12. Ítem: Depósitos en Dinero

Ventana: Depósitos en Dinero

El Contribuyente accederá a esta ventana a través de la siguiente secuencia:

- ⇒ ventana **Declaración Jurada** – ítem **Bienes situados en el País**
- ⇒ ventana **Bienes situados en el País** – seleccionando el ítem **Depósitos en Dinero**

Depósitos en Dinero

Selección

Tipo de Cuenta

Datos a Cargar

☐ ¿Este bien fue exteriorizado por la Ley 26.476 - Título III?

Tipo de Cuenta

Caja de Ahorro en Euros

C.B.U. de la Cuenta

Banco/Sucursal

Nº de Cuenta

Totales

Bienes Pers. Gan. Pers. Fís.

Monto Total Gravado

Monto Total Exento o No Alcanzado

Valuación

Bienes Pers. Gan. Pers. Fís.

Motivo de Exención / Información

Baja en el período fiscal que se declara

Importe Importe Exento o No Alcanzado

Totales

Bienes Pers. Gan. Pers. Fís.

Importe Total al 31/12/2008

Importe Total al 31/12/2009

Valuación

Bienes Pers. Gan. Pers. Fís.

Importe Total al 31/12/2008 Importe Total al 31/12/2009

Para comenzar el ingreso de datos, deberá clicar el botón **Nuevo**, habilitando el Sistema los campos a completar.

Sección **Datos a Cargar**:

- **¿Este bien fue exteriorizado por la Ley 26.476 - Título III?**
- **Tipo de Cuenta:** seleccionará desde la lista desplegable el tipo de cuenta correspondiente.
- **CBU de la Cuenta:** clave del banco donde posee la cuenta ingresada.
- **Banco / Sucursal:** identificación del Banco y Sucursal donde posee la cuenta.
- **Nº de Cuenta:** numero de la cuenta informada.

AFIP – Ganancias Personas Físicas y Bienes Personales	Versión: 14.0.0
Instructivo de Ayuda	Fecha: 20/03/2011

Sección **Valuación**: está compuesta por dos pestañas:

Bienes Personales

- **Motivo Exención / Información:** seleccionar a través de la lista desplegable, el motivo que corresponda, entre:
 - ✓ Baja en el Período Fiscal que se declara
 - ✓ Bienes incluidos en otros Bienes del Hogar
 - ✓ Computables en el impuesto a la Ganancia Mínima Presunta
 - ✓ No exento
 - ✓ Otros
 - ✓ Por Ley
- **Importe:** ingresar el importe depositado en la cuenta bancaria ingresada.
- **Importe Exento o No Alcanzado**

Ganancias Personas Físicas

- **Importe Total al 31/12 del año anterior al declarado**
- **Importe Total al 31/12 del año que está declarando**

Finalizado el ingreso de datos, deberá presionar el botón **Aceptar** para que el Sistema incorpore los mismos.

De esta manera, visualizará dentro de la sección **Totales**, los siguientes datos:

Bienes Personales

- **Monto Total Gravado**
- **Monto Total Exento o No Alcanzado**

Ganancias Personas Físicas

- **Importe Total al 31/12 del año anterior al declarado**
- **Importe Total al 31/12 del año que está declarando**

Además, encontrará dentro de la sección **Seleccionar** una grilla en la cual se identifica cada ítem cargado, por CBU de la Cuenta.

AFIP – Ganancias Personas Físicas y Bienes Personales	Versión: 14.0.0
Instructivo de Ayuda	Fecha: 20/03/2011

5.5.13. Ítem: Dinero en Efectivo

Ventana: Dinero en Efectivo

El Contribuyente accederá a esta ventana a través de la siguiente secuencia:

- ⇒ ventana **Declaración Jurada** – ítem **Bienes situados en el País**
- ⇒ ventana **Bienes situados en el País** – seleccionando el ítem **Dinero en Efectivo**

Para comenzar el ingreso de datos, deberá clicar el botón **Nuevo**, habilitando el Sistema los campos a completar.

Sección **Datos a Cargar**:

- **¿Este bien fue exteriorizado por la Ley 26.476 - Título III?**
- **Cantidad Nominal de Moneda:** ingresar la cantidad de la moneda en existencia.
- **Unidad Monetaria:** consignar el tipo de moneda en existencia, seleccionando la que corresponda a través de la lista de opciones.
- **Cotización:** ingresar la cotización de la moneda extranjera ingresada, correspondiente al 31/12 de cada año.

AFIP – Ganancias Personas Físicas y Bienes Personales	Versión: 14.0.0
Instructivo de Ayuda	Fecha: 20/03/2011

- **Unidad Cotización:** indicar la unidad de moneda que corresponda al valor de cotización (ej.:1, 100, etc.).

Sección **Valuación:** está compuesta por dos pestañas:

Bienes Personales

- **Motivo Exención / Información:** seleccionar a través de la lista desplegable, el motivo que corresponda, entre:
 - ✓ Baja en el Período Fiscal que se declara
 - ✓ Bienes incluidos en otros Bienes del Hogar
 - ✓ Computables en el impuesto a la Ganancia Mínima Presunta
 - ✓ No exento
 - ✓ Otros
 - ✓ Por Ley
- **Importe:** el sistema completará en forma automática este campo.
- **Importe Exento o No Alcanzado**

Ganancias Personas Físicas

- **Importe Total al 31/12 del año anterior al declarado**
- **Importe Total al 31/12 del año que está declarando**

Finalizado el ingreso de datos, deberá presionar el botón **Aceptar** para que el Sistema incorpore los mismos.

De esta manera, visualizará dentro de la sección **Totales**, los siguientes datos:

Bienes Personales

- **Monto Total Gravado**
- **Monto Total Exento o No Alcanzado**

Ganancias Personas Físicas

- **Importe Total al 31/12 del año anterior al declarado**
- **Importe Total al 31/12 del año que está declarando**

Además, encontrará dentro de la sección **Seleccionar** una grilla en la cual se identifica cada ítem cargado, por Unidad Monetaria.

AFIP – Ganancias Personas Físicas y Bienes Personales	Versión: 14.0.0
Instructivo de Ayuda	Fecha: 20/03/2011

5.5.14. Ítem: Bienes Muebles Registrables

Ventana: Bienes Muebles Registrables

El Contribuyente accederá a esta ventana a través de la siguiente secuencia:

- ⇒ ventana **Declaración Jurada** – ítem **Bienes situados en el País**
- ⇒ ventana **Bienes situados en el País** – seleccionando el ítem **Bienes Muebles Registrables**

Para comenzar el ingreso de datos, deberá clicar el botón **Nuevo**, habilitando el Sistema los campos a completar.

Sección **Datos a Cargar**:

- **¿Este bien fue exteriorizado por la Ley 26.476 - Título III?**
- **Fecha de Adquisición:** ingresar el día, mes y año de adquisición o incorporación al patrimonio.
- **Detalle:** consignar la descripción detallada del bien mueble registrado.
- **Datos Identificatorios:** ingresar los datos que describan el bien que se está declarando.

AFIP – Ganancias Personas Físicas y Bienes Personales	Versión: 14.0.0
Instructivo de Ayuda	Fecha: 20/03/2011

Sección **Valuación**: está compuesta por dos pestañas:

Bienes Personales

- **Motivo Exención / Información:** seleccionar a través de la lista desplegable, el motivo que corresponda, entre:
 - ✓ Baja en el Período Fiscal que se declara
 - ✓ Bienes incluidos en otros Bienes del Hogar
 - ✓ Computables en el impuesto a la Ganancia Mínima Presunta
 - ✓ No exento
 - ✓ Otros
 - ✓ Por Ley
- **Importe:** ingresar el valor del bien mueble registrado.
- **Importe Exento o No Alcanzado**

Ganancias Personas Físicas

- **Importe Total al 31/12 del año anterior al declarado**
- **Importe Total al 31/12 del año que está declarando**

Finalizado el ingreso de datos, deberá presionar el botón **Aceptar** para que el Sistema incorpore los mismos.

De esta manera, visualizará dentro de la sección **Totales**, los siguientes datos:

Bienes Personales

- **Monto Total Gravado**
- **Monto Total Exento o No Alcanzado**

Ganancias Personas Físicas

- **Importe Total al 31/12 del año anterior al declarado**
- **Importe Total al 31/12 del año que está declarando**

Además, encontrará dentro de la sección **Seleccionar** una grilla en la cual se identifica cada ítem cargado, por Detalle.

AFIP – Ganancias Personas Físicas y Bienes Personales	Versión: 14.0.0
Instructivo de Ayuda	Fecha: 20/03/2011

5.5.15. Ítem: Otros Bienes en el País

Ventana: Otros Bienes en el País

El Contribuyente accederá a esta ventana a través de la siguiente secuencia:

- ⇒ ventana **Declaración Jurada** – ítem **Bienes situados en el País**
- ⇒ ventana **Bienes situados en el País** – seleccionando el ítem **Otros Bienes en el País**

Otros Bienes en el País

Seleccionar

Detalle

Datos a Cargar

☐ ¿Este bien fue exteriorizado por la Ley 26.476 - Título III?

Fecha de Adquisición
(DD/MM/AAAA)
/ /

Detalle

Totales

Bienes Pers. Gan. Pers. Fís.

Monto Total Gravado

Monto Total Exento o No Alcanzado

Valuación

Bienes Pers. Gan. Pers. Fís.

Motivo de Exención / Información

Baja en el período fiscal que se declara

Importe Importe Exento o No Alcanzado

Totales

Bienes Pers. Gan. Pers. Fís.

Importe Total al 31/12/2008

Importe Total al 31/12/2009

Valuación

Bienes Pers. Gan. Pers. Fís.

Importe Total al 31/12/2008 Importe Total al 31/12/2009

Para comenzar el ingreso de datos, deberá clicar el botón **Nuevo**, habilitando el Sistema los campos a completar.

Sección **Datos a Cargar**:

- **¿Este bien fue exteriorizado por la Ley 26.476 - Título III?**
- **Fecha de Adquisición:** ingresar el día, mes y año de adquisición o incorporación al patrimonio.
- **Detalle:** consignar la descripción detallada del bien a declarar.

Sección **Valuación**: está compuesta por dos pestañas:

AFIP – Ganancias Personas Físicas y Bienes Personales	Versión: 14.0.0
Instructivo de Ayuda	Fecha: 20/03/2011

Bienes Personales

- **Motivo Exención / Información:** seleccionar a través de la lista desplegable, el motivo que corresponda, entre:
 - ✓ Baja en el Período Fiscal que se declara
 - ✓ Bienes incluidos en otros Bienes del Hogar
 - ✓ Computables en el impuesto a la Ganancia Mínima Presunta
 - ✓ No exento
 - ✓ Otros
 - ✓ Por Ley
- **Importe:** ingresar el valor del bien, calculado conforme a la legislación vigente.
- **Importe Exento o No Alcanzado**

Ganancias Personas Físicas

- **Importe Total al 31/12 del año anterior al declarado**
- **Importe Total al 31/12 del año que está declarando**

Finalizado el ingreso de datos, deberá presionar el botón **Aceptar** para que el Sistema incorpore los mismos.

De esta manera, visualizará dentro de la sección **Totales**, los siguientes datos:

Bienes Personales

- **Monto Total Gravado**
- **Monto Total Exento o No Alcanzado**

Ganancias Personas Físicas

- **Importe Total al 31/12 del año anterior al declarado**
- **Importe Total al 31/12 del año que está declarando**

Además, encontrará dentro de la sección **Seleccionar** una grilla en la cual se identifica cada ítem cargado, por Detalle.

AFIP – Ganancias Personas Físicas y Bienes Personales	Versión: 14.0.0
Instructivo de Ayuda	Fecha: 20/03/2011

5.6. *Item: Bienes Situados en el Exterior*

Ventana: Bienes Situados en el Exterior

El Contribuyente accederá a esta ventana a través de la siguiente secuencia:

- ⇒ ventana **Declaración Jurada**
- ⇒ seleccionando el ítem **Bienes Situados en el Exterior**

Esta ventana está compuesta por los siguientes ítems. Cada uno de ellos derivan en diferentes ventanas. Cuando el contribuyente hubiere completado las ventanas, estos ítems quedarán tildados.

Bienes Situados en el Exterior

- **Inmuebles**
- **Derechos Reales**
- **Automotores, Naves y Aeronaves**
- **Créditos, Obligaciones Negociables, Debentures, etc.**
- **Depósitos en Dinero en el Exterior**
- **Bienes Muebles y Semovientes**
- **Títulos y Acciones**
- **Participaciones Societarias**
- **Otros Bienes en el Exterior**

Además, en el margen inferior se encuentran los siguientes campos, los cuales reflejan la información ingresada en los distintos ítems detallados precedentemente:

- **Bienes Exentos en el Exterior**
- **Bienes Exentos y/o No Alcanzados por aplicación de Convenio para evitar la Doble Imposición Internacional**

AFIP – Ganancias Personas Físicas y Bienes Personales	Versión: 14.0.0
Instructivo de Ayuda	Fecha: 20/03/2011

- **Bienes en el Exterior**

5.6.1. Ítem: Inmuebles

Ventana: Inmuebles

El Contribuyente accederá a esta ventana a través de la siguiente secuencia:

- ⇒ ventana **Declaración Jurada** – ítem **Bienes situados en el Exterior**
- ⇒ ventana **Bienes situados en el Exterior** – seleccionando el ítem **Inmuebles**

Para comenzar el ingreso de datos, deberá clicar el botón **Nuevo**, habilitando el Sistema los campos a completar.

Sección **Datos a Cargar**:

- **¿Este bien fue exteriorizado por la Ley 26.476 - Título III?**
- **País:** seleccionar a través de la lista desplegable el país de radicación del bien.
- **Fecha Adquisición:** día, mes y año de adquisición, de finalizada la construcción o de ingreso al patrimonio del contribuyente.
- **Tipo:** se ingresará el tipo del inmueble que se trate, cliqueando el botón que se encuentra sobre el margen derecho de este campo, con lo cual el sistema desplegará una lista de opciones, debiendo seleccionar la que corresponda.

AFIP – Ganancias Personas Físicas y Bienes Personales	Versión: 14.0.0
Instructivo de Ayuda	Fecha: 20/03/2011

- **Destino:** cliqueando el botón que se encuentra sobre el margen derecho de este campo, el sistema desplegará una lista de opciones, debiendo seleccionar la que corresponda.
- **Ubicación:** consignar el nombre de la calle y número en que se ubica el inmueble.
- **Ciudad:** ingresar el nombre de la Ciudad, en la que se encuentre ubicado el inmueble.
- **Provincia o Estado:** indicar en nombre de la Provincia o Estado en el que se encuentre ubicado el inmueble.
- **% Participación:** corresponde ingresar el valor porcentual de la participación que tiene el Contribuyente sobre el bien ingresado.

Sección **Valuación:** está compuesta por dos pestañas:

Bienes Personales

- **Motivo Exención / Información:** seleccionar a través de la lista desplegable, el motivo que corresponda, entre:
 - ✓ Baja en el Período Fiscal que se declara
 - ✓ Bienes incluidos en otros Bienes del Hogar
 - ✓ Computables en el impuesto a la Ganancia Mínima Presunta
 - ✓ Convenio Internacional
 - ✓ No exento
 - ✓ Otros
 - ✓ Por Ley
 - ✓ Titulares de la nuda propiedad
- **Convenio Internacional:** seleccionar a través de la lista desplegable, el convenio que corresponda.
- **Importe:** ingresar el valor del inmueble que se está declarando, conforme a la legislación vigente.
- **Importe Exento**
- **Importe Exento o No Alcanzado por aplicación CDI**

Ganancias Personas Físicas

- **Genera Renta de Primera**
- **Importe Total al 31/12 del año anterior al declarado**
- **Importe Total al 31/12 del año que está declarando**

Finalizado el ingreso de datos, deberá presionar el botón **Aceptar** para que el Sistema incorpore los mismos.

De esta manera, visualizará dentro de la sección **Totales**, los siguientes datos:

Bienes Personales

- **Monto Total Gravado**

AFIP – Ganancias Personas Físicas y Bienes Personales	Versión: 14.0.0
Instructivo de Ayuda	Fecha: 20/03/2011

- **Monto Total Exento**
- **Monto Total Exento o No Alcanzado por aplicación CDI**

Ganancias Personas Físicas

- **Importe Total al 31/12 del año anterior al declarado**
- **Importe Total al 31/12 del año que está declarando**

Además, encontrará dentro de la sección **Seleccionar** una grilla en la cual se identifica cada Inmueble cargado al aplicativo, por su Ubicación.

AFIP – Ganancias Personas Físicas y Bienes Personales	Versión: 14.0.0
Instructivo de Ayuda	Fecha: 20/03/2011

5.6.2. Ítem: Derechos Reales

Ventana: Derechos Reales

El Contribuyente accederá a esta ventana a través de la siguiente secuencia:

- ⇒ ventana **Declaración Jurada** – ítem **Bienes situados en el Exterior**
- ⇒ ventana **Bienes situados en el Exterior** – seleccionando el ítem **Derechos Reales**

Derechos Reales

Seleccionar
[Datos Identificatorios]

Datos a Cargar
☐ ¿Este bien fue exteriorizado por la Ley 26.476 - Título III?
País: []
Período de Adquisición (MM/AAAA): [] []
Datos Identificatorios: []

Totales
Bienes Pers. **Gan. Pers. Fís.**
Monto Total Gravado: []
Monto Total Exento: []
Monto Total Exento y/o No Alcanzado por aplic. CDI: []

Valuación
Bienes Pers. **Gan. Pers. Fís.**
Motivo de Exención / Información: []
Convenio Internacional: []
Importe: [0,00] Importe Exento: [0,00] Importe Exento y/o No Alcanzado por aplic. CDI: [0,00]

Totales
Bienes Pers. **Gan. Pers. Fís.**
Importe Total al 31/12/2008: []
Importe Total al 31/12/2009: []

Valuación
Bienes Pers. **Gan. Pers. Fís.**
Importe Total al 31/12/2008: [] Importe Total al 31/12/2009: []

Para comenzar el ingreso de datos, deberá clicar el botón **Nuevo**, habilitando el Sistema los campos a completar.

Sección **Datos a Cargar**:

- **¿Este bien fue exteriorizado por la Ley 26.476 - Título III?**
- **País:** seleccionar a través de la lista desplegable el país que corresponda.
- **Período de Adquisición:** mes y año de ingreso al patrimonio del contribuyente.
- **Datos Identificatorios:** consignar el número de instrumento legal que demuestra el derecho en cuestión.

AFIP – Ganancias Personas Físicas y Bienes Personales	Versión: 14.0.0
Instructivo de Ayuda	Fecha: 20/03/2011

Sección **Valuación**: está compuesta por dos pestañas:

Bienes Personales

- **Motivo Exención / Información:** seleccionar a través de la lista desplegable, el motivo que corresponda, entre:
 - ✓ Baja en el Período Fiscal que se declara
 - ✓ Bienes incluidos en otros Bienes del Hogar
 - ✓ Computables en el impuesto a la Ganancia Mínima Presunta
 - ✓ Convenio Internacional
 - ✓ No exento
 - ✓ Otros
 - ✓ Por Ley
- **Convenio Internacional:** seleccionar a través de la lista desplegable, el convenio que corresponda.
- **Importe:** ingresar el valor del bien que se está declarando.
- **Importe Exento**
- **Importe Exento o No Alcanzado por aplicación CDI**

Ganancias Personas Físicas

- **Importe Total al 31/12 del año anterior al declarado**
- **Importe Total al 31/12 del año que está declarando**

Finalizado el ingreso de datos, deberá presionar el botón **Aceptar** para que el Sistema incorpore los mismos.

De esta manera, visualizará dentro de la sección **Totales**, los siguientes datos:

Bienes Personales

- **Monto Total Gravado**
- **Monto Total Exento**
- **Monto Total Exento o No Alcanzado por aplicación CDI**

Ganancias Personas Físicas

- **Importe Total al 31/12 del año anterior al declarado**
- **Importe Total al 31/12 del año que está declarando**

Además, encontrará dentro de la sección **Seleccionar** una grilla en la cual se identifica cada ítem cargado, por Datos Identificatorios.

AFIP – Ganancias Personas Físicas y Bienes Personales	Versión: 14.0.0
Instructivo de Ayuda	Fecha: 20/03/2011

5.6.3. Ítem: Automotores, Naves y Aeronaves

Ventana: Automotores, Naves y Aeronaves

El Contribuyente accederá a esta ventana a través de la siguiente secuencia:

- ⇒ ventana **Declaración Jurada** – ítem **Bienes situados en el Exterior**
- ⇒ ventana **Bienes situados en el Exterior** – seleccionando el ítem **Automotores, Naves y Aeronaves**

The diagram illustrates the data flow between two software windows. The top window, titled 'Automotores, Naves y Aeronaves', contains two main sections: 'Selección' and 'Datos a Cargar'. The 'Datos a Cargar' section includes fields for 'País', 'Período de Adquisición (MM/AAAA)', '% Participación', 'Marca / Modelo', 'Matrícula', and 'Año Fabricación (AAAA)'. Below this is the 'Valuación' section with tabs for 'Bienes Pers.' and 'Gan. Pers. Fís.'. The 'Bienes Pers.' tab has a dropdown for 'Motivo de Exención / Información' and a 'Convenio Internacional' dropdown. The 'Gan. Pers. Fís.' tab has three input fields: 'Importe', 'Importe Exento', and 'Importe Exento y/o No Alcanzado por aplic. CDI'. The bottom window is divided into two panels: 'Totales' and 'Valuación'. The 'Totales' panel has tabs for 'Bienes Pers.' and 'Gan. Pers. Fís.' with input fields for 'Importe Total al 31/12/2008' and 'Importe Total al 31/12/2009'. The 'Valuación' panel also has tabs for 'Bienes Pers.' and 'Gan. Pers. Fís.' with input fields for 'Importe Total al 31/12/2008' and 'Importe Total al 31/12/2009'. Blue arrows show the flow of data from the 'Totales' and 'Valuación' sections of the top window to the corresponding sections of the bottom window.

Para comenzar el ingreso de datos, deberá clickear el botón **Nuevo**, habilitando el Sistema los campos a completar.

Sección **Datos a Cargar**:

- **¿Este bien fue exteriorizado por la Ley 26.476 - Título III?**
- **País:** seleccionar a través de la lista desplegable el país que corresponda.
- **Período de Adquisición:** mes y año de ingreso al patrimonio del contribuyente.
- **% Participación:** consignar el valor porcentual de la participación que tiene el Contribuyente sobre el bien ingresado.
- **Marca / Modelo:** consignar la descripción del bien.

AFIP – Ganancias Personas Físicas y Bienes Personales	Versión: 14.0.0
Instructivo de Ayuda	Fecha: 20/03/2011

- **Matrícula:** ingresar el número o código de identificación del dominio del bien.
- **Año Fabricación:** año de fabricación del bien.

Sección **Valuación:** está compuesta por dos pestañas:

Bienes Personales

- **Motivo Exención / Información:** seleccionar a través de la lista desplegable, el motivo que corresponda, entre:
 - ✓ Baja en el Período Fiscal que se declara
 - ✓ Bienes incluidos en otros Bienes del Hogar
 - ✓ Computables en el impuesto a la Ganancia Mínima Presunta
 - ✓ Convenio Internacional
 - ✓ No exento
 - ✓ Otros
 - ✓ Por Ley
- **Convenio Internacional:** seleccionar a través de la lista desplegable, el convenio que corresponda.
- **Importe:** ingresar el valor del bien que se está declarando.
- **Importe Exento**
- **Importe Exento o No Alcanzado por aplicación CDI**

Ganancias Personas Físicas

- **Importe Total al 31/12 del año anterior al declarado**
- **Importe Total al 31/12 del año que está declarando**

Finalizado el ingreso de datos, deberá presionar el botón **Aceptar** para que el Sistema incorpore los mismos.

De esta manera, visualizará dentro de la sección **Totales**, los siguientes datos:

Bienes Personales

- **Monto Total Gravado**
- **Monto Total Exento**
- **Monto Total Exento o No Alcanzado por aplicación CDI**

Ganancias Personas Físicas

- **Importe Total al 31/12 del año anterior al declarado**
- **Importe Total al 31/12 del año que está declarando**

Además, encontrará dentro de la sección **Seleccionar** una grilla en la cual se identifica cada ítem cargado, por Matrícula.

AFIP – Ganancias Personas Físicas y Bienes Personales	Versión: 14.0.0
Instructivo de Ayuda	Fecha: 20/03/2011

5.6.4. Ítem: Créditos, Obligaciones Negociables, Debentures, etc.

Ventana: Créditos, Obligaciones Negociables, Debentures, etc.

El Contribuyente accederá a esta ventana a través de la siguiente secuencia:

- ⇒ ventana **Declaración Jurada** – ítem **Bienes situados en el Exterior**
- ⇒ ventana **Bienes situados en el Exterior** – seleccionando el ítem **Créditos, Obligaciones Negociables, Debentures, etc.**

The diagram illustrates the data flow between three windows in the AFIP system:

- Créditos, Obligaciones Negociables, Debentures, etc. (Top Window):**
 - Seleccionar:** Includes a field for 'Denominación'.
 - Datos a Cargar:** Includes a checkbox '¿Este bien fue exteriorizado por la Ley 26.476 - Título III?', a 'País' dropdown, 'Período de Adquisición (MM/AAAA)' fields, and an 'Apellido y Nombre o Denominación' field.
 - Valuación:** Includes a 'Motivo de Exención / Información' dropdown, a 'Convenio Internacional' dropdown, and three input fields for 'Importe', 'Importe Exento', and 'Importe Exento y/o No Alcanzado por aplic. CDI'.
- Totales (Bottom Left Window):**
 - Has tabs for 'Bienes Pers.' and 'Gan. Pers. Fís.'.
 - Contains input fields for 'Importe Total al 31/12/2008' and 'Importe Total al 31/12/2009'.
- Valuación (Bottom Right Window):**
 - Has tabs for 'Bienes Pers.' and 'Gan. Pers. Fís.'.
 - Contains input fields for 'Importe Total al 31/12/2008' and 'Importe Total al 31/12/2009'.

Arrows indicate the flow of data from the 'Créditos...' window to both the 'Totales' and 'Valuación' windows.

Para comenzar el ingreso de datos, deberá cliquear el botón **Nuevo**, habilitando el Sistema los campos a completar.

Sección **Datos a Cargar**:

- **¿Este bien fue exteriorizado por la Ley 26.476 - Título III?**
- **País:** seleccionar a través de la lista desplegable el país que corresponda.
- **Período de Adquisición:** mes y año de ingreso al patrimonio del contribuyente.
- **Apellido y Nombre o Denominación:** consignar el Apellido y nombre o denominación de la persona o empresa emisora de obligaciones negociables, debentures, etc.

AFIP – Ganancias Personas Físicas y Bienes Personales	Versión: 14.0.0
Instructivo de Ayuda	Fecha: 20/03/2011

Sección **Valuación**: está compuesta por dos pestañas:

Bienes Personales

- **Motivo Exención / Información:** seleccionar a través de la lista desplegable, el motivo que corresponda, entre:
 - ✓ Baja en el Período Fiscal que se declara
 - ✓ Bienes incluidos en otros Bienes del Hogar
 - ✓ Computables en el impuesto a la Ganancia Mínima Presunta
 - ✓ Convenio Internacional
 - ✓ No exento
 - ✓ Otros
 - ✓ Por Ley
- **Convenio Internacional:** seleccionar a través de la lista desplegable, el convenio que corresponda.
- **Importe:** ingresar el importe del crédito.
- **Importe Exento**
- **Importe Exento o No Alcanzado por aplicación CDI**

Ganancias Personas Físicas

- **Importe Total al 31/12 del año anterior al declarado**
- **Importe Total al 31/12 del año que está declarando**

Finalizado el ingreso de datos, deberá presionar el botón **Aceptar** para que el Sistema incorpore los mismos.

De esta manera, visualizará dentro de la sección **Totales**, los siguientes datos:

Bienes Personales

- **Monto Total Gravado**
- **Monto Total Exento**
- **Monto Total Exento o No Alcanzado por aplicación CDI**

Ganancias Personas Físicas

- **Importe Total al 31/12 del año anterior al declarado**
- **Importe Total al 31/12 del año que está declarando**

Además, encontrará dentro de la sección **Seleccionar** una grilla en la cual se identifica cada ítem cargado, por Denominación.

AFIP – Ganancias Personas Físicas y Bienes Personales	Versión: 14.0.0
Instructivo de Ayuda	Fecha: 20/03/2011

5.6.5. Ítem: Depósitos en Dinero en el Exterior

Ventana: Depósitos en Dinero en el Exterior

El Contribuyente accederá a esta ventana a través de la siguiente secuencia:

- ⇒ ventana **Declaración Jurada** – ítem **Bienes situados en el Exterior**
- ⇒ ventana **Bienes situados en el Exterior** – seleccionando el ítem **Depósitos en Dinero en el Exterior**

- Seleccionar:** A dropdown menu for 'Banco / Sucursal'.
- Datos a Cargar:**
 - Checkbox: '¿Este bien fue exteriorizado por la Ley 26.476 - Título III?'.
 - Fields for 'País' and 'Banco / Sucursal'.
 - Field for 'Tipo de Cuenta'.
 - Field for 'N° de Cuenta'.
 - Fields for 'Cantidad Nominal de Moneda' and 'Unidad Monetaria'.
 - Fields for 'Cotización' and 'Unidad Cotización'.
- Valuación:**
 - Tabbed interface with 'Bienes Pers.' and 'Gan. Pers. Fís.'.
 - Field for 'Motivo de Exención / Información'.
 - Field for 'Convenio Internacional'.
 - Fields for 'Importe', 'Importe Exento', and 'Importe Exento y/o No Alcanzado por aplic. CDI'.
- Totales:**
 - Tabbed interface with 'Bienes Pers.' and 'Gan. Pers. Fís.'.
 - Fields for 'Monto Total Gravado', 'Monto Total Exento', and 'Monto Total Exento y/o No Alcanzado por aplic. CDI'.
 - Fields for 'Importe Total al 31/12/2008' and 'Importe Total al 31/12/2009'.

Blue arrows indicate the flow of data from the 'Valuación' section to the 'Totales' section.

Para comenzar el ingreso de datos, deberá clicar el botón **Nuevo**, habilitando el Sistema los campos a completar.

Sección **Datos a Cargar**:

- **¿Este bien fue exteriorizado por la Ley 26.476 - Título III?**
- **País:** seleccionar a través de la lista desplegable el país que corresponda.
- **Banco / Sucursal:** ingresar el nombre de la entidad financiera en donde se posee la cuenta ingresada.
- **Tipo de Cuenta:** seleccionar el tipo de cuenta bancaria.

AFIP – Ganancias Personas Físicas y Bienes Personales	Versión: 14.0.0
Instructivo de Ayuda	Fecha: 20/03/2011

- **N° de Cuenta:** ingresar el número de identificación de la cuenta bancaria.
- **Cantidad Nominal de Moneda**
- **Unidad Monetaria:** seleccionará a través de la lista desplegable, la unidad monetaria que corresponda.
- **Cotización**
- **Unidad Cotización**

Sección **Valuación:** está compuesta por dos pestañas:

Bienes Personales

- **Motivo Exención / Información:** seleccionar a través de la lista desplegable, el motivo que corresponda, entre:
 - ✓ Baja en el Período Fiscal que se declara
 - ✓ Bienes incluidos en otros Bienes del Hogar
 - ✓ Computables en el impuesto a la Ganancia Mínima Presunta
 - ✓ Convenio Internacional
 - ✓ No exento
 - ✓ Otros
 - ✓ Por Ley
- **Convenio Internacional:** seleccionar a través de la lista desplegable, el convenio que corresponda.
- **Importe**
- **Importe Exento**
- **Importe Exento o No Alcanzado por aplicación CDI**

Ganancias Personas Físicas

- **Importe Total al 31/12 del año anterior al declarado**
- **Importe Total al 31/12 del año que está declarando**

Finalizado el ingreso de datos, deberá presionar el botón **Aceptar** para que el Sistema incorpore los mismos.

De esta manera, visualizará dentro de la sección **Totales**, los siguientes datos:

Bienes Personales

- **Monto Total Gravado**
- **Monto Total Exento**
- **Monto Total Exento o No Alcanzado por aplicación CDI**

Ganancias Personas Físicas

- **Importe Total al 31/12 del año anterior al declarado**

AFIP – Ganancias Personas Físicas y Bienes Personales	Versión: 14.0.0
Instructivo de Ayuda	Fecha: 20/03/2011

- **Importe Total al 31/12 del año que está declarando**

Además, encontrará dentro de la sección **Seleccionar** una grilla en la cual se identifica cada ítem cargado, por Banco / Sucursal.

AFIP – Ganancias Personas Físicas y Bienes Personales	Versión: 14.0.0
Instructivo de Ayuda	Fecha: 20/03/2011

5.6.6. Ítem: Bienes Muebles y Semovientes

Ventana: Bienes Muebles y Semovientes

El Contribuyente accederá a esta ventana a través de la siguiente secuencia:

- ⇒ ventana **Declaración Jurada** – ítem **Bienes situados en el Exterior**
- ⇒ ventana **Bienes situados en el Exterior** – seleccionando el ítem **Bienes Muebles y Semovientes**

Para comenzar el ingreso de datos, deberá clicar el botón **Nuevo**, habilitando el Sistema los campos a completar.

Sección **Datos a Cargar**:

- **¿Este bien fue exteriorizado por la Ley 26.476 - Título III?**
- **País:** ingresar el país, para ello deberá posicionarse sobre el botón que se encuentra en el margen derecho de este campo, a través del cual se desplegará una lista de opciones, debiendo seleccionar la que corresponda.
- **Período de Adquisición:** ingresar el mes y año de adquisición o incorporación al patrimonio.
- **Detalle:** consignar la descripción detallada del bien registrado. El sistema no aceptará dejar este campo en blanco.

AFIP – Ganancias Personas Físicas y Bienes Personales	Versión: 14.0.0
Instructivo de Ayuda	Fecha: 20/03/2011

Sección **Valuación**: está compuesta por dos pestañas:

Bienes Personales

- **Motivo Exención / Información:** seleccionar a través de la lista desplegable, el motivo que corresponda, entre:
 - ✓ Baja en el Período Fiscal que se declara
 - ✓ Bienes incluidos en otros Bienes del Hogar
 - ✓ Computables en el impuesto a la Ganancia Mínima Presunta
 - ✓ Convenio Internacional
 - ✓ No exento
 - ✓ Otros
 - ✓ Por Ley
- **Convenio Internacional:** seleccionar a través de la lista desplegable, el convenio que corresponda.
- **Importe:** ingresar el valor del bien registrado.
- **Importe Exento**
- **Importe Exento o No Alcanzado por aplicación CDI**

Ganancias Personas Físicas

- **Importe Total al 31/12 del año anterior al declarado**
- **Importe Total al 31/12 del año que está declarando**

Finalizado el ingreso de datos, deberá presionar el botón **Aceptar** para que el Sistema incorpore los mismos.

De esta manera, visualizará dentro de la sección **Totales**, los siguientes datos:

Bienes Personales

- **Monto Total Gravado**
- **Monto Total Exento**
- **Monto Total Exento o No Alcanzado por aplicación CDI**

Ganancias Personas Físicas

- **Importe Total al 31/12 del año anterior al declarado**
- **Importe Total al 31/12 del año que está declarando**

Además, encontrará dentro de la sección **Seleccionar** una grilla en la cual se identifica cada ítem cargado.

AFIP – Ganancias Personas Físicas y Bienes Personales	Versión: 14.0.0
Instructivo de Ayuda	Fecha: 20/03/2011

5.6.7. Ítem: Títulos y Acciones

Ventana: Títulos y Acciones

El Contribuyente accederá a esta ventana a través de la siguiente secuencia:

- ⇒ ventana **Declaración Jurada** – ítem **Bienes situados en el Exterior**
- ⇒ ventana **Bienes situados en el Exterior** – seleccionando el ítem **Títulos y Acciones**

Para comenzar el ingreso de datos, deberá clicar el botón **Nuevo**, habilitando el Sistema los campos a completar.

Sección **Datos a Cargar**:

- **¿Este bien fue exteriorizado por la Ley 26.476 - Título III?**
- **País:** deberá ingresar el país, para ello deberá posicionarse sobre el botón que se encuentra en el margen derecho de este campo, a través del cual se desplegará una lista de opciones, debiendo seleccionar la que corresponda.
- **Período de Adquisición:** ingresar el mes y año de adquisición o incorporación al patrimonio.

AFIP – Ganancias Personas Físicas y Bienes Personales	Versión: 14.0.0
Instructivo de Ayuda	Fecha: 20/03/2011

- **Descripción:** consignar el nombre de la Sociedad en la que se poseen Títulos y Acciones. El sistema no aceptará dejar este campo en blanco.

Sección **Valuación:** está compuesta por dos pestañas:

Bienes Personales

- **Motivo Exención / Información:** seleccionar a través de la lista desplegable, el motivo que corresponda, entre:
 - ✓ Baja en el Período Fiscal que se declara
 - ✓ Bienes incluidos en otros Bienes del Hogar
 - ✓ Computables en el impuesto a la Ganancia Mínima Presunta
 - ✓ Convenio Internacional
 - ✓ No exento
 - ✓ Otros
 - ✓ Por Ley
- **Convenio Internacional:** seleccionar a través de la lista desplegable, el convenio que corresponda.
- **Importe:** ingresar el valor de los títulos y acciones.
- **Importe Exento**
- **Importe Exento o No Alcanzado por aplicación CDI**

Ganancias Personas Físicas

- **Importe Total al 31/12 del año anterior al declarado**
- **Importe Total al 31/12 del año que está declarando**

Finalizado el ingreso de datos, deberá presionar el botón **Aceptar** para que el Sistema incorpore los mismos.

De esta manera, visualizará dentro de la sección **Totales**, los siguientes datos:

Bienes Personales

- **Monto Total Gravado**
- **Monto Total Exento**
- **Monto Total Exento o No Alcanzado por aplicación CDI**

Ganancias Personas Físicas

- **Importe Total al 31/12 del año anterior al declarado**
- **Importe Total al 31/12 del año que está declarando**

Además, encontrará dentro de la sección **Seleccionar** una grilla en la cual se identifica cada ítem cargado.

AFIP – Ganancias Personas Físicas y Bienes Personales	Versión: 14.0.0
Instructivo de Ayuda	Fecha: 20/03/2011

5.6.8. Ítem: Participaciones Societarias

Ventana: Participaciones Societarias

El Contribuyente accederá a esta ventana a través de la siguiente secuencia:

- ⇒ ventana **Declaración Jurada** – ítem **Bienes situados en el Exterior**
- ⇒ ventana **Bienes situados en el Exterior** – seleccionando el ítem **Participaciones Societarias**

Para comenzar el ingreso de datos, deberá clicar el botón **Nuevo**, habilitando el Sistema los campos a completar.

Sección **Datos a Cargar**:

- **¿Este bien fue exteriorizado por la Ley 26.476 - Título III?**
- **País:** deberá ingresar el país, para ello deberá posicionándose sobre el botón que se encuentra en el margen derecho de este campo, a través del cual se desplegará una lista de opciones, debiendo seleccionar la que corresponda.
- **Período de Adquisición:** ingresar el mes y año de adquisición o incorporación al patrimonio.
- **Descripción:** consignar el nombre de la Sociedad en la que se poseen Títulos, Acciones y demás participaciones sociales. El sistema no aceptará dejar este campo en blanco.

Sección **Valuación según Bienes Personales**:

- **Motivo Exención / Información:** seleccionar a través de la lista desplegable, el motivo que corresponda, entre:
 - ✓ Baja en el Período Fiscal que se declara
 - ✓ Bienes incluidos en otros Bienes del Hogar
 - ✓ Computables en el impuesto a la Ganancia Mínima Presunta

AFIP – Ganancias Personas Físicas y Bienes Personales	Versión: 14.0.0
Instructivo de Ayuda	Fecha: 20/03/2011

- ✓ Convenio Internacional
- ✓ No exento
- ✓ Otros
- ✓ Por Ley
- **Convenio Internacional:** seleccionar a través de la lista desplegable, el convenio que corresponda.
- **Importe:** ingresar el valor de las participaciones societarias.
- **Importe Exento**
- **Importe Exento o No Alcanzado por aplicación CDI**

Finalizado el ingreso de datos, deberá presionar el botón **Aceptar** para que el Sistema incorpore los mismos.

De esta manera, visualizará dentro de la sección **Totales**, los siguientes datos:

Bienes Personales

- **Monto Total Gravado**
- **Monto Total Exento**
- **Monto Total Exento o No Alcanzado por aplicación CDI**

Además, encontrará dentro de la sección **Seleccionar** una grilla en la cual se identifica cada ítem cargado.

AFIP – Ganancias Personas Físicas y Bienes Personales	Versión: 14.0.0
Instructivo de Ayuda	Fecha: 20/03/2011

5.6.9. Ítem: Otros Bienes en el Exterior

Ventana: Otros Bienes en el Exterior

El Contribuyente accederá a esta ventana a través de la siguiente secuencia:

- ⇒ ventana **Declaración Jurada** – ítem **Bienes situados en el Exterior**
- ⇒ ventana **Bienes situados en el Exterior** – seleccionando el ítem **Otros Bienes en el Exterior**

Para comenzar el ingreso de datos, deberá clicar el botón **Nuevo**, habilitando el Sistema los campos a completar.

Sección **Datos a Cargar**:

- **¿Este bien fue exteriorizado por la Ley 26.476 - Título III?**
- **País:** deberá ingresar el país, para ello deberá posicionarse sobre el botón que se encuentra en el margen derecho de este campo, a través del cual se desplegará una lista de opciones, debiendo seleccionar la que corresponda.
- **Período de Adquisición:** ingresar el mes y año de adquisición o incorporación al patrimonio.

AFIP – Ganancias Personas Físicas y Bienes Personales	Versión: 14.0.0
Instructivo de Ayuda	Fecha: 20/03/2011

- **Descripción:** consignar la descripción detallada del bien. El sistema no aceptará dejar este campo en blanco.

Sección **Valuación**: está compuesta por dos pestañas:

Bienes Personales

- **Motivo Exención / Información:** seleccionar a través de la lista desplegable, el motivo que corresponda, entre:
 - ✓ Baja en el Período Fiscal que se declara
 - ✓ Bienes incluidos en otros Bienes del Hogar
 - ✓ Computables en el impuesto a la Ganancia Mínima Presunta
 - ✓ Convenio Internacional
 - ✓ No exento
 - ✓ Otros
 - ✓ Por Ley
- **Convenio Internacional:** seleccionar a través de la lista desplegable, el convenio que corresponda.
- **Importe:** ingresar el valor del bien registrado.
- **Importe Exento**
- **Importe Exento o No Alcanzado por aplicación CDI**

Ganancias Personas Físicas

- **Importe Total al 31/12 del año anterior al declarado**
- **Importe Total al 31/12 del año que está declarando**

Finalizado el ingreso de datos, deberá presionar el botón **Aceptar** para que el Sistema incorpore los mismos.

De esta manera, visualizará dentro de la sección **Totales**, los siguientes datos:

Bienes Personales

- **Monto Total Gravado**
- **Monto Total Exento**
- **Monto Total Exento o No Alcanzado por aplicación CDI**

Ganancias Personas Físicas

- **Importe Total al 31/12 del año anterior al declarado**
- **Importe Total al 31/12 del año que está declarando**

Además, encontrará dentro de la sección **Seleccionar** una grilla en la cual se identifica cada ítem cargado.

AFIP – Ganancias Personas Físicas y Bienes Personales	Versión: 14.0.0
Instructivo de Ayuda	Fecha: 20/03/2011

5.7. **Ítem: GPF Bienes y Deudas Período Fiscal Anterior**

Ventana: GPF Bienes y Deudas Período Fiscal Anterior

El Contribuyente accederá a esta ventana a través de la siguiente secuencia:

⇒ ventana **Declaración Jurada** – ítem **GPF Bienes y Deudas Período Fiscal Anterior**

Esta pantalla no se muestra cuando se ha seleccionado: DJ de Bienes Personales únicamente (No presento DJ de Ganancias Personas Físicas) o DDJJ de Bienes Personales Responsable Sustituto.

Dentro de la sección **Bienes en el País** se encuentran los siguientes campos, que reflejan la información cargada a través de los campos relacionados:

- **Inmuebles**
- **Autos, Naves y Aeronaves**
- **Inversiones y Part. Soc.**
- **Capital afectado a 3ra. Categoría**
- **Cuentas Corrientes y Cajas de Ahorro**
- **Resto de Bienes en el País**
- **Total de Bienes en el País**

Dentro de la sección **Bienes en el Exterior** se encuentran los siguientes campos, que reflejan la información cargada a través de los campos relacionados:

- **Capital afectado a 3ra. Categoría**
- **Cuentas Corrientes y Cajas de Ahorro**

AFIP – Ganancias Personas Físicas y Bienes Personales	Versión: 14.0.0
Instructivo de Ayuda	Fecha: 20/03/2011

- **Resto de Bienes en el Exterior**
- **Total de Bienes en el Exterior**

En la sección **Deudas en el País** se encuentran los siguientes campos, los cuales reflejan la información ingresada a través de los botones **Detallar** asociados a los mismos:

- **Deudas con Personas Físicas**
- **Otras Deudas en el País**

En la sección **Deudas en el Exterior** se encuentra el siguiente campo, el cual refleja la información ingresada a través del botón **Detallar** asociado al mismo:

- **Deudas en el Exterior**

Además, visualizará dentro de la sección **Totales**, los siguientes datos:

- **Total de Bienes**
- **Total de Deudas**
- **Total Patrimonio Neto**

AFIP – Ganancias Personas Físicas y Bienes Personales	Versión: 14.0.0
Instructivo de Ayuda	Fecha: 20/03/2011

5.7.1. Ítem: Deudas con Personas Físicas

Ventana: Deudas con Personas Físicas

El Contribuyente accederá a esta ventana a través de la siguiente secuencia:

- ⇒ ventana **Declaración Jurada** – ítem **GPF Bienes y Deudas Período Fiscal Anterior**
- ⇒ ventana **GPF Bienes y Deudas Período Fiscal Anterior** – seleccionando el botón **Detallar** asociado al campo **Deudas con Personas Físicas**

Para comenzar el ingreso de datos, deberá clicar el botón **Nuevo**, habilitando el Sistema los campos a completar dentro de la sección **Datos a Cargar**:

- **Denominación**
- **Tipo de Identificación:** seleccionará a través de la lista desplegable la opción que corresponda.
- **CUIT**
- **Importe**

Finalizado el ingreso de datos, deberá presionar el botón **Aceptar** para que el Sistema incorpore los mismos.

De esta manera, visualizará el siguiente dato:

- **Total Deudas con Personas Físicas**

Además, encontrará dentro de la sección **Seleccionar** una grilla en la cual se identifica cada ítem cargado, por Denominación.

AFIP – Ganancias Personas Físicas y Bienes Personales	Versión: 14.0.0
Instructivo de Ayuda	Fecha: 20/03/2011

5.7.2. Ítem: Otras Deudas en el País

Ventana: Otras Deudas en el País

El Contribuyente accederá a esta ventana a través de la siguiente secuencia:

- ⇒ ventana **Declaración Jurada** – ítem **GPF Bienes y Deudas Período Fiscal Anterior**
- ⇒ ventana **GPF Bienes y Deudas Período Fiscal Anterior** – seleccionando el botón **Detallar** asociado al campo **Otras Deudas en el País**

Para comenzar el ingreso de datos, deberá cliquear el botón **Nuevo**, habilitando el Sistema los campos a completar dentro de la sección **Datos a Cargar**:

- **Denominación**
- **Tipo de Identificación:** seleccionará a través de la lista desplegable la opción que corresponda.
- **CUIT**
- **Importe**

Finalizado el ingreso de datos, deberá presionar el botón **Aceptar** para que el Sistema incorpore los mismos.

De esta manera, visualizará el siguiente dato:

- **Total Otras Deudas en el País**

Además, encontrará dentro de la sección **Seleccionar** una grilla en la cual se identifica cada ítem cargado, por Denominación.

AFIP – Ganancias Personas Físicas y Bienes Personales	Versión: 14.0.0
Instructivo de Ayuda	Fecha: 20/03/2011

5.7.3. Ítem: Deudas en el Exterior

Ventana: Deudas en el Exterior

El Contribuyente accederá a esta ventana a través de la siguiente secuencia:

- ⇒ ventana **Declaración Jurada** – ítem **GPF Bienes y Deudas Período Fiscal Anterior**
- ⇒ ventana **GPF Bienes y Deudas Período Fiscal Anterior** – seleccionando el botón **Detallar** asociado al campo **Deudas en el Exterior**

Para comenzar el ingreso de datos, deberá clicar el botón **Nuevo**, habilitando el Sistema los campos a completar dentro de la sección **Datos a Cargar**:

- **Denominación**
- **País:** deberá seleccionar a través de la lista desplegable el país que corresponda. Visualizará su descripción completa, en el cuadro inferior.
- **Tipo de Identificación:** seleccionará la opción que corresponda.
- **CUIT**
- **Importe**

Finalizado el ingreso de datos, deberá presionar el botón **Aceptar** para que el Sistema incorpore los mismos.

De esta manera, visualizará el siguiente dato:

- **Total de Deudas en el Exterior**

Además, encontrará dentro de la sección **Seleccionar** una grilla en la cual se identifica cada ítem cargado, por Denominación.

AFIP – Ganancias Personas Físicas y Bienes Personales	Versión: 14.0.0
Instructivo de Ayuda	Fecha: 20/03/2011

5.8. **Ítem: GPF Bienes y Deudas Período Fiscal Corriente**

Ventana: GPF Bienes y Deudas Período Fiscal Corriente

El Contribuyente accederá a esta ventana a través de la siguiente secuencia:

⇒ ventana **Declaración Jurada** – ítem **GPF Bienes y Deudas Período Fiscal Corriente**

Dentro de la sección **Bienes en el País** se encuentran los siguientes campos, que reflejan la información cargada a través de los campos relacionados:

- **Inmuebles**
- **Autos, Naves y Aeronaves**
- **Inversiones y Part. Soc.**
- **Capital afectado a 3ra. Categoría**
- **Cuentas Corrientes y Cajas de Ahorro**
- **Resto de Bienes en el País**
- **Total de Bienes en el País**

Dentro de la sección **Bienes en el Exterior** se encuentran los siguientes campos, que reflejan la información cargada a través de los campos relacionados:

- **Capital afectado a 3ra. Categoría**
- **Cuentas Corrientes y Cajas de Ahorro**
- **Resto de Bienes en el Exterior**
- **Total de Bienes en el Exterior**

AFIP – Ganancias Personas Físicas y Bienes Personales	Versión: 14.0.0
Instructivo de Ayuda	Fecha: 20/03/2011

En la sección **Deudas en el País** se encuentran los siguientes campos, los cuales reflejan la información ingresada a través de los botones **Detallar** asociados a los mismos:

- **Deudas con Personas Físicas**
- **Otras Deudas en el País**

En la sección **Deudas en el Exterior** se encuentra el siguiente campo, el cual refleja la información ingresada a través del botón **Detallar** asociado al mismo:

- **Deudas en el Exterior**

Además, visualizará dentro de la sección **Totales**, los siguientes datos:

- **Total de Bienes**
- **Total de Deudas**
- **Total Patrimonio Neto**

AFIP – Ganancias Personas Físicas y Bienes Personales	Versión: 14.0.0
Instructivo de Ayuda	Fecha: 20/03/2011

5.8.1. Ítem: Deudas con Personas Físicas

Ventana: Deudas con Personas Físicas

El Contribuyente accederá a esta ventana a través de la siguiente secuencia:

- ⇒ ventana **Declaración Jurada** – ítem **GPF Bienes y Deudas Período Fiscal Corriente**
- ⇒ ventana **GPF Bienes y Deudas Período Fiscal Corriente** – seleccionando el botón **Detallar** asociado al campo **Deudas con Personas Físicas**

Para comenzar el ingreso de datos, deberá clicar el botón **Nuevo**, habilitando el Sistema los campos a completar dentro de la sección **Datos a Cargar**:

- **Denominación**
- **Tipo de Identificación:** seleccionará mediante la lista desplegable la opción que corresponda.
- **CUIT**
- **Importe**

Finalizado el ingreso de datos, deberá presionar el botón **Aceptar** para que el Sistema incorpore los mismos.

De esta manera, visualizará el siguiente dato:

- **Total Deudas con Personas Físicas**

Además, encontrará dentro de la sección **Seleccionar** una grilla en la cual se identifica cada ítem cargado, por Denominación.

AFIP – Ganancias Personas Físicas y Bienes Personales	Versión: 14.0.0
Instructivo de Ayuda	Fecha: 20/03/2011

5.8.2. Ítem: Otras Deudas en el País

Ventana: Otras Deudas en el País

El Contribuyente accederá a esta ventana a través de la siguiente secuencia:

- ⇒ ventana **Declaración Jurada** – ítem **GPF Bienes y Deudas Período Fiscal Corriente**
- ⇒ ventana **GPF Bienes y Deudas Período Fiscal Corriente** – seleccionando el botón **Detallar** asociado al campo **Otras Deudas en el País**

Para comenzar el ingreso de datos, deberá cliquear el botón **Nuevo**, habilitando el Sistema los campos a completar dentro de la sección **Datos a Cargar**:

- **Denominación**
- **Tipo de Identificación:** seleccionará mediante la lista desplegable la opción que corresponda.
- **CUIT**
- **Importe**

Finalizado el ingreso de datos, deberá presionar el botón **Aceptar** para que el Sistema incorpore los mismos.

De esta manera, visualizará el siguiente dato:

- **Total Otras Deudas en el País**

Además, encontrará dentro de la sección **Seleccionar** una grilla en la cual se identifica cada ítem cargado, por Denominación.

AFIP – Ganancias Personas Físicas y Bienes Personales	Versión: 14.0.0
Instructivo de Ayuda	Fecha: 20/03/2011

5.8.3. Ítem: Deudas en el Exterior

Ventana: Deudas en el Exterior

El Contribuyente accederá a esta ventana a través de la siguiente secuencia:

- ⇒ ventana **Declaración Jurada** – ítem **GPF Bienes y Deudas Período Fiscal Corriente**
- ⇒ ventana **GPF Bienes y Deudas Período Fiscal Corriente** – seleccionando el botón **Detallar** asociado al campo **Deudas en el Exterior**

Para comenzar el ingreso de datos, deberá clicar el botón **Nuevo**, habilitando el Sistema los campos a completar dentro de la sección **Datos a Cargar**:

- **Denominación**
- **País:** deberá seleccionar mediante la lista desplegable el país que corresponda. Visualizará su descripción completa, en el cuadro inferior.
- **Tipo de Identificación:** seleccionará mediante la lista desplegable la opción que corresponda.
- **CUIT**
- **Importe**

Finalizado el ingreso de datos, deberá presionar el botón **Aceptar** para que el Sistema incorpore los mismos.

De esta manera, visualizará el siguiente dato:

- **Total de Deudas en el Exterior**

Además, encontrará dentro de la sección **Seleccionar** una grilla en la cual se identifica cada ítem cargado, por Denominación.

AFIP – Ganancias Personas Físicas y Bienes Personales	Versión: 14.0.0
Instructivo de Ayuda	Fecha: 20/03/2011

5.9. *Ítem: Directorio Determinación Renta F.A.*

Ventana: Directorio Determinación de la Renta Fuente Argentina

El Contribuyente accederá a esta ventana a través de la siguiente secuencia:

⇒ ventana **Declaración Jurada** – ítem **Directorio Determinación Renta F.A.**

En la sección **Totales de Determinación Renta** se encuentran los siguientes campos, los cuales reflejan la información ingresada a través de los botones **Detallar** asociados a los mismos:

- **Resultado Neto 1ra. categoría**
- **Resultado Neto 2da. categoría**
- **Resultado Neto 3ra. categoría**
- **Resultado Neto 4ta. categoría**

AFIP – Ganancias Personas Físicas y Bienes Personales	Versión: 14.0.0
Instructivo de Ayuda	Fecha: 20/03/2011

5.9.1. Ítem: Detallar: Resultado Neto 1ra. categoría

Ventana: 1° Categoría de Fuente Argentina

El Contribuyente accederá a esta ventana a través de la siguiente secuencia:

- ⇒ ventana **Declaración Jurada** – ítem **Directorio Determinación Renta F.A.**
- ⇒ ventana **Directorio Determinación de la Renta Fuente Argentina**– seleccionando el botón **Detallar** asociado al campo **Resultado Neto 1ra. categoría**

Para comenzar el ingreso de datos, deberá cliquear el botón **Nuevo**, habilitando el Sistema los campos a completar dentro de la sección **Datos a Cargar**:

Ingresos

- **Total Ingresos Gravados en IVA**
- **Total Ingresos No Gravados o Exentos en IVA**

Gastos

- **Total de gastos y deducciones especialmente admitidos 1ra. Categoría que implican erogación de fondos:** se deducirán los impuestos y tasas que recaen sobre los bienes que produzcan ganancias, excepto baldíos, primas de seguros que cubran riesgos sobre bienes que produzcan ganancias, pérdidas sufridas por caso fortuito o fuerza mayor sobre bienes que producen ganancias, se consignarán los gastos de mantenimiento reales o presuntos de los inmuebles que generan ingresos gravados en el impuesto. Adoptado un procedimiento el mismo deberá aplicarse a todos los inmuebles que posea el contribuyente y no podrá ser variado por el término de 5 años contados desde el período inclusive en que se hubiere hecho la opción. La opción no puede ser efectuada por aquellas personas que por su naturaleza deben llevar libros o que tiene administradores que le rinden cuenta de su gestión.
- **Total de gastos y deducciones especialmente admitidos 1ra. Categoría que no implican erogación de fondos:** se deberá consignar el valor de la amortización de los inmuebles que generan rentas .Los ingresos y los gastos se imputan por lo devengado.

AFIP – Ganancias Personas Físicas y Bienes Personales	Versión: 14.0.0
Instructivo de Ayuda	Fecha: 20/03/2011

- **Renta proveniente de un bien no propio:** en caso de corresponder, deberá tildar este campo. De esta manera se habilitará el botón Detallar para acceder a la ventana **Detalle de Locatarios**.

Finalizado el ingreso de datos, deberá presionar el botón **Aceptar** para que el Sistema incorpore los mismos.

De esta manera, visualizará los siguientes datos:

- **Total ingresos gravados 1ra. categoría**
- **Resultado Neto 1ra. categoría**

AFIP – Ganancias Personas Físicas y Bienes Personales	Versión: 14.0.0
Instructivo de Ayuda	Fecha: 20/03/2011

5.9.1.1 *Item: Detallar: Renta proveniente de un bien no propio* Ventana: Detalle de Locatarios

El Contribuyente accederá a esta ventana a través de la siguiente secuencia:

- ⇒ ventana **Declaración Jurada** – ítem **Directorio Determinación Renta F.A.**
- ⇒ ventana **Totales de Determinación Renta** – seleccionando el botón **Detallar** asociado al campo **Resultado Neta 1ra. Categoría**
- ⇒ ventana **1° Categoría de Fuente Argentina** – seleccionando el botón **Detallar** asociado al campo **Renta proveniente de un bien no propio**

Para comenzar el ingreso de datos, deberá cliquear el botón **Nuevo**, habilitando el Sistema los campos a completar dentro de la sección **Datos a Cargar**:

- **CUIT Locatario**
- **Denominación**

Finalizado el ingreso de datos, deberá presionar el botón **Aceptar** para que el Sistema incorpore los mismos.

AFIP – Ganancias Personas Físicas y Bienes Personales	Versión: 14.0.0
Instructivo de Ayuda	Fecha: 20/03/2011

5.9.2. Ítem: Detallar: Resultado Neto 2da. categoría

Ventana: 2° Categoría Fuente Argentina

El Contribuyente accederá a esta ventana a través de la siguiente secuencia:

- ⇒ ventana **Declaración Jurada** – ítem **Directorio Determinación Renta F.A.**
- ⇒ ventana **Directorio Determinación de la Renta Fuente Argentina**– seleccionando el botón **Detallar** asociado al campo **Resultado Neto 2da. categoría**

En la sección **Totales** se encuentran los siguientes campos, los cuales reflejan la información ingresada a través de los botones **Detallar** asociados a los mismos:

- **Detalle de la Segunda Categoría**
- **Quebrantos computables Inst.Finan.Derv. períodos anteriores**
- **Quebrantos computables Acciones períodos anteriores**
- **Instrumentos Financieros Derivados**

Además, visualizará los siguientes datos:

- **Instrumentos Financieros Derivados**

AFIP – Ganancias Personas Físicas y Bienes Personales	Versión: 14.0.0
Instructivo de Ayuda	Fecha: 20/03/2011

- **Acciones**
- **Resto**
- **Resultado Neto 2da. Categoría**

AFIP – Ganancias Personas Físicas y Bienes Personales	Versión: 14.0.0
Instructivo de Ayuda	Fecha: 20/03/2011

5.9.2.1 Ítem: Detallar: Detalle de la Segunda Categoría

Ventana: Detalle de la Segunda Categoría

El Contribuyente accederá a esta ventana a través de la siguiente secuencia:

- ⇒ ventana **Declaración Jurada** – ítem **Directorio Determinación Renta F.A.**
- ⇒ ventana **Directorio Determinación de la Renta Fuente Argentina**– seleccionando el botón **Detallar** asociado al campo **Detalle de la Segunda Categoría**
- ⇒ ventana **2° Categoría Fuente Argentina** – seleccionando el botón **Detallar** asociado al campo **Resultado 2da. Categoría**

Para comenzar el ingreso de datos, deberá clicar el botón **Nuevo**, habilitando el Sistema los campos a completar dentro de la sección **Datos a Cargar**:

Ingresos

- **Acciones con permanencia en el Patrimonio No Menor 12 Meses**
- **Obligaciones de No Hacer o por abandono o no ejercicio de una actividad**
- **Rentas de Títulos, Cédulas, Bonos, Letras de Tesorería, Debentures, Cauciones y Créditos en dinero**
- **Acciones con permanencia en el Patrimonio Menor 12 Meses**
- **Transferencia de Derechos de Llave, Marca, Patente de Invención y Regalías**
- **Fondos Comunes de Inversión y beneficios provenientes de las Regalías**
- **Instrumentos Financieros Derivados**
- **Colocaciones de Capital**
- **Otros**
- **Total Ingresos Gravados IVA**
- **Total Ingresos No Gravados o Exentos en el IVA**

AFIP – Ganancias Personas Físicas y Bienes Personales	Versión: 14.0.0
Instructivo de Ayuda	Fecha: 20/03/2011

Gastos

- **Acciones con permanencia en el Patrimonio No Menor 12 Meses que implican erogación de fondos**
- **Instrumentos Financieros Derivados en el Exterior que implican erogación de fondos**
- **Otros gastos deducibles de la categoría, excepto por Instrumentos Financieros Derivados y/o acciones que implican erogación de fondos**
- **Acciones con permanencia en el Patrimonio Menor 12 Meses que implican erogación de fondos**
- **Instrumentos Financieros Derivados en el País que implican erogación de fondos**
- **Gastos deducibles de la categoría, excepto por Instrumentos Financieros Derivados y/o acciones que no implican erogación de fondos**

Finalizado el ingreso de datos, deberá presionar el botón **Aceptar** para que el Sistema incorpore los mismos.

De esta manera, visualizará el siguiente dato en la sección **Ingresos**:

- **Total ingresos gravados 2da. categoría**

AFIP – Ganancias Personas Físicas y Bienes Personales	Versión: 14.0.0
Instructivo de Ayuda	Fecha: 20/03/2011

5.9.2.2 *Item: Detallar: Quebrantos Computables Instrumentos Financieros Derivados períodos anteriores*

Ventana: 2° Categoría – Quebranto Instrumentos Financieros Derivados Fuente Argentina

El Contribuyente accederá a esta ventana a través de la siguiente secuencia:

- ⇒ ventana **Declaración Jurada** – ítem **Directorio Determinación Renta F.A.**
- ⇒ ventana **Directorio Determinación de la Renta Fuente Argentina**– seleccionando el botón **Detallar** asociado al campo **Resultado Neto 2da. Categoría**
- ⇒ ventana **2° Categoría Fuente Argentina** – seleccionando el botón **Detallar** asociado al campo **Quebrantos Computables Instrumentos Financieros Derivados períodos anteriores**

Para comenzar el ingreso de datos, deberá cliquear el botón **Nuevo**, habilitando el Sistema los campos a completar dentro de la sección **Datos a Cargar**:

- **Período Fiscal:** se indicará el año origen del quebranto. Para el caso de poseer más de un quebranto, se deberá identificar el año al que corresponde cada uno de ellos.
- **Quebranto:** se encuentran bajo esta denominación los quebrantos no originados en operaciones de cobertura, se deberá consignar el importe del quebranto generado por este concepto en el período fiscal indicado.
- **Quebranto Computable:** se encuentran bajo esta denominación los quebrantos no originados en operaciones de cobertura, se consignará el importe del quebranto que por este concepto, se deduce en la declaración jurada.
- **Quebranto Trasladable:** se encuentran bajo esta denominación los quebrantos no originados en operaciones de cobertura, será registrado en este campo el importe del quebranto que, por este concepto se traslada al ejercicio siguiente

Finalizado el ingreso de datos, deberá presionar el botón **Aceptar** para que el Sistema incorpore los mismos.

De esta manera, visualizará en la sección **Totales**, los siguientes datos:

- **Total Quebranto**

AFIP – Ganancias Personas Físicas y Bienes Personales	Versión: 14.0.0
Instructivo de Ayuda	Fecha: 20/03/2011

- **Total Quebranto Computable**
- **Total Quebranto Trasladable**

Además, encontrará dentro de la sección **Seleccionar** una grilla en la cual se identifica cada dato cargado, por Período Fiscal.

AFIP – Ganancias Personas Físicas y Bienes Personales	Versión: 14.0.0
Instructivo de Ayuda	Fecha: 20/03/2011

5.9.2.3 *Item: Detallar: Quebrantos Computables Acciones Períodos Anteriores* Ventana: 2° Categoría – Quebranto de Acciones Fuente Argentina

El Contribuyente accederá a esta ventana a través de la siguiente secuencia:

- ⇒ ventana **Declaración Jurada** – ítem **Directorio Determinación Renta F.A.**
- ⇒ ventana **Directorio Determinación de la Renta Fuente Argentina**– seleccionando el botón **Detallar** asociado al campo **Resultado Neto 2da. Categoría**
- ⇒ ventana **2° Categoría Fuente Argentina** – seleccionando el botón **Detallar** asociado al campo **Quebrantos Computables Acciones Períodos Anteriores**

Para comenzar el ingreso de datos, deberá clicar el botón **Nuevo**, habilitando el Sistema los campos a completar dentro de la sección **Datos a Cargar**:

- **Período Fiscal:** se indicará el año origen de quebranto. Para el caso de poseer más de un quebranto, se deberá identificar el año al que corresponde cada uno de ellos.
- **Quebranto:** se encuentran bajo esta denominación los quebrantos no originados en operaciones de cobertura, se deberá consignar el importe del quebranto generado por este concepto en el período fiscal indicado.
- **Quebranto Computable:** se encuentran bajo esta denominación los quebrantos no originados en operaciones de cobertura, se consignará el importe del quebranto que por este concepto, se deduce en la declaración jurada.
- **Quebranto Trasladable:** se encuentran bajo esta denominación los quebrantos no originados en operaciones de cobertura, será registrado en este campo el importe del quebranto que, por este concepto se traslada al ejercicio siguiente

Finalizado el ingreso de datos, deberá presionar el botón **Aceptar** para que el Sistema incorpore los mismos.

De esta manera, visualizará en la sección **Totales**, los siguientes datos:

- **Total Quebranto**
- **Total Quebranto Computable**
- **Total Quebranto Trasladable**

AFIP – Ganancias Personas Físicas y Bienes Personales	Versión: 14.0.0
Instructivo de Ayuda	Fecha: 20/03/2011

Además, encontrará dentro de la sección **Seleccionar** una grilla en la cual se identifica cada dato cargado, por Período Fiscal.

AFIP – Ganancias Personas Físicas y Bienes Personales	Versión: 14.0.0
Instructivo de Ayuda	Fecha: 20/03/2011

5.9.2.4 *Item: Detallar: Instrumentos Financieros Derivados* Ventana: Instrumentos Financieros Derivados

El Contribuyente accederá a esta ventana a través de la siguiente secuencia:

- ⇒ ventana **Declaración Jurada** – ítem **Directorio Determinación Renta F.A.**
- ⇒ ventana **Directorio Determinación de la Renta Fuente Argentina**– seleccionando el botón **Detallar** asociado al campo **Resultado Neto 2da. Categoría**
- ⇒ ventana **2° Categoría Fuente Argentina** – seleccionando el botón **Detallar** asociado al campo **Instrumentos Financieros Derivados**

Para comenzar el ingreso de datos, deberá clicar el botón **Nuevo**, habilitando el Sistema los campos a completar dentro de la sección **Datos a Cargar**:

- **N° de Orden**
- **Fecha de Concertación**
- **Tipo de Contrato:** campo de ingreso obligatorio.
- **Alta / Baja:** campo de ingreso obligatorio.
- **Vigencia:** campo de ingreso obligatorio.
- **CUIT Contraparte**
- **Otros Gastos**
- **Mercado Institucionalizado**
- **Monto de la Concertación**
- **Intención:** campo de ingreso obligatorio.
- **Fuente:** campo de ingreso obligatorio.
- **Resultado de la/las liquidación/es**
- **Prima**

AFIP – Ganancias Personas Físicas y Bienes Personales	Versión: 14.0.0
Instructivo de Ayuda	Fecha: 20/03/2011

- **Entrega de Bienes**
- **Fecha de Vencimiento:** la fecha no puede ser inferior a la **Fecha de Concertación**.
- **Total Generado**

Finalizado el ingreso de datos, deberá presionar el botón **Aceptar** para que el Sistema incorpore los mismos.

De esta manera, visualizará el campo **Total**.

Además, encontrará dentro de la sección **Seleccionar** una grilla en la cual se identifica cada dato cargado, por Fecha de Concertación.

AFIP – Ganancias Personas Físicas y Bienes Personales	Versión: 14.0.0
Instructivo de Ayuda	Fecha: 20/03/2011

5.9.3. Ítem: Detallar: Resultado Neto 3ra. categoría

Ventana: 3° Categoría Fuente Argentina

El Contribuyente accederá a esta ventana a través de la siguiente secuencia:

- ⇒ ventana **Declaración Jurada** – ítem **Directorio Determinación Renta F.A.**
- ⇒ ventana **Directorio Determinación de la Renta Fuente Argentina**– seleccionando el botón **Detallar** asociado al campo **Resultado Neto 3ra. categoría**

- Totales** (Totals) section:
 - Ingresos** (Income): "Total ingresos gravados 3ra. categoría" with a value of 69.360,00.
 - Gastos** (Expenses):
 - "Total de gastos y deducciones especialmente admitidas 3ra. Categoría que implican erogación de fondos" with a value of 0,00.
 - "Total Gastos y deducciones especialmente admitidas 3ra. Categoría que no implican erogación de fondos" with a value of 0,00.
 - Resultado Neto** (Net Result): "Resultado Neto 3ra. categoría" with a value of 69.360,00.
 - "Total Participaciones en Empresas/Fideicomiso" with a value of 33,00.

Each input field has a small icon to its right, likely for opening a detailed view or help. The right side of the window has a vertical toolbar with icons for printing, saving, and other functions.

En la sección **Totales** se encuentran los siguientes campos, los cuales reflejan la información ingresada a través de los botones **Detallar** asociados a los mismos:

- **Total Participaciones en Empresas**

Ingresos

- **Total ingresos gravados 3ra. categoría**

Gastos

- **Total de gastos y deducciones especialmente admitidas 3ra. Categoría que implican erogación de fondos**
- **Total de gastos y deducciones especialmente admitidas 3ra. Categoría que no implican erogación de fondos**

AFIP – Ganancias Personas Físicas y Bienes Personales	Versión: 14.0.0
Instructivo de Ayuda	Fecha: 20/03/2011

Resultado Neto

Finalizado el ingreso de datos, deberá presionar el botón **Aceptar** para que el Sistema incorpore los mismos.

De esta manera, visualizará el siguiente dato:

- **Resultado Neto 3ra. Categoría**

Totales

Total Participaciones en Empresas/Fideicomisos: refleja la información ingresada a través del botón **Detallar** asociado al mismo.

AFIP – Ganancias Personas Físicas y Bienes Personales	Versión: 14.0.0
Instructivo de Ayuda	Fecha: 20/03/2011

5.9.3.1 *Item: Detallar: Total Ingresos Gravados 3ra. Categoría* Ventana: Ingresos Tercera Categoría

El Contribuyente accederá a esta ventana a través de la siguiente secuencia:

- ⇒ ventana **Declaración Jurada** – ítem **Directorio Determinación Renta F.A.**
- ⇒ ventana **Directorio Determinación de la Renta Fuente Argentina**– seleccionando el botón **Detallar** asociado al campo **Resultado Neto 3ra. Categoría**
- ⇒ ventana **3° Categoría Fuente Argentina** – seleccionando el botón **Detallar** asociado al campo **Total Ingresos Gravados 3ra. Categoría**

Para comenzar el ingreso de datos, deberá cliquear el botón **Nuevo**, habilitando el Sistema los campos a completar dentro de la sección **Datos a Cargar**:

- **Fideicomisos en los que el fiduciante posea la calidad de beneficiario:** este campo permite el ingreso de un importe negativo. A través del botón **Detallar** asociado al mismo se accede a la información que le corresponda.
- **Loteos con fines de urbanización**
- **Otros**
- **Actividad Profesional u oficio que se complemente con una explotación comercial o viceversa (sanatorios, etc.)**
- **Edificación y enajenación de inmueble bajo el régimen de la Ley 13.512**
- **Comisionista, rematador, consignatario y demás auxiliares de comercio no incluidos expresamente en la Cuarta Categoría**
- **Total Ingresos Gravados en IVA**
- **Total Ingresos No Gravados o Exentos en el IVA**

Finalizado el ingreso de datos, deberá presionar el botón **Aceptar** para que el Sistema incorpore los mismos.

De esta manera, visualizará el siguiente dato:

AFIP – Ganancias Personas Físicas y Bienes Personales	Versión: 14.0.0
Instructivo de Ayuda	Fecha: 20/03/2011

- **Total de ingresos gravados 3ra. Categoría**

AFIP – Ganancias Personas Físicas y Bienes Personales	Versión: 14.0.0
Instructivo de Ayuda	Fecha: 20/03/2011

5.9.3.1.1 *Item: Detallar: Fideicomisos en los que el fiduciante posea la calidad de beneficiario*

Ventana: Fideicomisos en los que el fiduciante posea la calidad de beneficiario

El Contribuyente accederá a esta ventana a través de la siguiente secuencia:

- ⇒ ventana **Declaración Jurada** – ítem **Directorio Determinación Renta F.A.**
- ⇒ ventana **Directorio Determinación de la Renta Fuente Argentina**– seleccionando el botón **Detallar** asociado al campo **Resultado Neto 3ra. Categoría**
- ⇒ ventana **3° Categoría Fuente Argentina** – seleccionando el botón **Detallar** asociado al campo **Total Ingresos Gravados 3ra. Categoría**
- ⇒ ventana **Ingresos Tercera Categoría Argentina** – seleccionando el botón **Detallar** asociado al campo **Fideicomisos en los que el fiduciante posea la calidad de beneficiario**

Para comenzar el ingreso de datos, deberá cliquear el botón **Nuevo**, habilitando el Sistema los campos a completar dentro de la sección **Datos a Cargar**:

- **CUIT del Fideicomiso**
- **Resultado Impositivo Neto (+/-)**
- **Diferencia resultado Contable – Impositivo (+/-)**
- **Valor de la participación sobre el resultado (+/-)**
- **% de participación al inicio**
- **% de participación al cierre**
- **Participación Patrimonial al inicio**
- **Participación Patrimonial al cierre**

Finalizado el ingreso de datos, deberá presionar el botón **Aceptar** para que el Sistema incorpore los mismos.

AFIP – Ganancias Personas Físicas y Bienes Personales	Versión: 14.0.0
Instructivo de Ayuda	Fecha: 20/03/2011

Además se encuentra el siguiente campo, el cual refleja la información ingresada a través de esta ventana:

- **Resultado Neto del Fideicomiso**

AFIP – Ganancias Personas Físicas y Bienes Personales	Versión: 14.0.0
Instructivo de Ayuda	Fecha: 20/03/2011

5.9.3.2 **Item: Detallar: Total de Gastos y deducciones especialmente admitidas 3ra. Categoría que implican erogación de fondos**

Ventana: Gastos y deducciones especialmente admitidas 3ra. Categoría que implican erogación de fondos

El Contribuyente accederá a esta ventana a través de la siguiente secuencia:

- ⇒ ventana **Declaración Jurada** – ítem **Directorio Determinación Renta F.A.**
- ⇒ ventana **Directorio Determinación de la Renta Fuente Argentina**– seleccionando el botón **Detallar** asociado al campo **Resultado Neto 3ra. Categoría**
- ⇒ ventana **3° Categoría Fuente Argentina** – seleccionando el botón **Detallar** asociado al campo **Total de Gastos y deducciones especialmente admitidas 3ra. Categoría que implican erogación de fondos**

Para comenzar el ingreso de datos, deberá cliquear el botón **Nuevo**, habilitando el Sistema los campos a completar dentro de la sección **Datos a Cargar**:

- **Gastos de organización y de representación**
- **Sueldos, aguinaldos, gratificaciones y cargas sociales**
- **Comisiones y gastos incurridos en el extranjero**
- **Otros gastos que implican erogación de fondos**

Finalizado el ingreso de datos, deberá presionar el botón **Aceptar** para que el Sistema incorpore los mismos.

De esta manera, visualizará el siguiente dato:

- **Total de gastos y deducciones especialmente admitidas 3ra. Categoría que implican erogación de fondos**

AFIP – Ganancias Personas Físicas y Bienes Personales	Versión: 14.0.0
Instructivo de Ayuda	Fecha: 20/03/2011

5.9.3.3 *Item: Detallar: No implican erogación de fondos*

Ventana: Gastos y deducciones especialmente admitidas 3ra. Categoría que NO implican erogación de fondos

El Contribuyente accederá a esta ventana a través de la siguiente secuencia:

- ⇒ ventana **Declaración Jurada** – ítem **Directorio Determinación Renta F.A.**
- ⇒ ventana **Directorio Determinación de la Renta Fuente Argentina**– seleccionando el botón **Detallar** asociado al campo **Resultado Neto 3ra. Categoría**
- ⇒ ventana **3° Categoría Fuente Argentina** – seleccionando el botón **Detallar** asociado al campo **No implican erogación de fondos**

Para comenzar el ingreso de datos, deberá cliquear el botón **Nuevo**, habilitando el Sistema los campos a completar dentro de la sección **Datos a Cargar**:

- **Previsiones contra los malos créditos**
- **Pérdidas extraordinarias**
- **Amortizaciones por desgaste y agotamiento y las pérdidas por desuso**
- **Otros Gastos que no implican erogación de fondos**

Finalizado el ingreso de datos, deberá presionar el botón **Aceptar** para que el Sistema incorpore los mismos.

De esta manera, visualizará el siguiente dato:

- **Total de Gastos y deducciones especialmente admitidas que no implican erogación de fondos**

AFIP – Ganancias Personas Físicas y Bienes Personales	Versión: 14.0.0
Instructivo de Ayuda	Fecha: 20/03/2011

5.9.3.4 **Item: Detallar: Total Participaciones en Empresas** **Ventana: Participación en Empresas Fuente Argentina**

El Contribuyente accederá a esta ventana a través de la siguiente secuencia:

- ⇒ ventana **Declaración Jurada** – ítem **Directorio Determinación Renta F.A.**
- ⇒ ventana **Directorio Determinación de la Renta Fuente Argentina**– seleccionando el botón **Detallar** asociado al campo **Resultado Neto 3ra. Categoría**
- ⇒ ventana **3° Categoría Fuente Argentina** – seleccionando el botón **Detallar** asociado al campo **Total Participaciones en Empresas**

Para comenzar el ingreso de datos, deberá cliquear el botón **Nuevo**, habilitando el Sistema los campos a completar dentro de la sección **Datos a Cargar**:

- **CUIT:** se consignará la Clave Única de Identificación Tributaria de la sociedad que genera los resultados. De tratarse de una empresa unipersonal, se consignará la clave del contribuyente. Para el caso de aquellos sujetos no obligados por lo dispuesto en la Resolución General 992 (AFIP) en su artículo 1º (sociedades irregulares – Ley 19.550 y mod., Sección IV, art. 21), se deberá consignar el número de C.U.I.T. de la misma, debiendo efectuar la declaración correspondiente el socio con participación social mayoritaria o, en caso de participaciones iguales, por el que posea la Clave Única de Identificación Tributaria (CUIT) menor, atento a lo establecido por la R.G. 975 y mod. (AFIP) en su artículo 8º.
- **¿Este bien fue exteriorizado por la Ley 26.476 - Título III?**
- **Denominación de la Empresa:** se colocará el nombre de la sociedad que genera los resultados o el nombre y apellido del único titular, según corresponda.
- **Código de Actividad:** se consignará el Código que identifique la actividad desarrollada por la empresa. En caso de no conocerlo, podrá seleccionar la actividad que corresponda a través de la lista desplegable del campo.
- **Código de Actividad Secundaria**
- **% Participación:** se ingresará el porcentaje de participación correspondiente al responsable que efectúa la declaración.

AFIP – Ganancias Personas Físicas y Bienes Personales	Versión: 14.0.0
Instructivo de Ayuda	Fecha: 20/03/2011

- **Ud. determina el Resultado Neto de la Empresa:** este campo se deberá dejar marcado cuando el declarante sea el contribuyente que determina los resultados de una Sociedad de Hecho o de su Empresa Unipersonal. En caso contrario, no deberá marcarse. Al declararse un porcentaje de participación superior al 50%, el aplicativo marca este campo automáticamente.
- **Se encuentra obligado a presentar GPJ**

Finalizado el ingreso de datos, deberá presionar el botón **Aceptar** para que el Sistema incorpore los mismos.

- **Total Participaciones en Empresa:** en este campo se visualizará el total de la participación sobre el resultado de la empresa que le corresponde en su carácter de titular y/o socio al sujeto declarante.

Además, encontrará dentro de la sección **Seleccionar** una grilla en la cual se identifica cada dato cargado, por ID y CUIT.

AFIP – Ganancias Personas Físicas y Bienes Personales	Versión: 14.0.0
Instructivo de Ayuda	Fecha: 20/03/2011

5.9.3.4.1 *Item: Detallar: Código de Actividad Secundaria* *Ventana: Actividad Secundaria*

El Contribuyente accederá a esta ventana a través de la siguiente secuencia:

- ⇒ ventana **Declaración Jurada** – ítem **Directorio Determinación Renta F.A.**
- ⇒ ventana **Directorio Determinación de la Renta Fuente Argentina**– seleccionando el botón **Detallar** asociado al campo **Resultado Neto 3ra. Categoría**
- ⇒ ventana **3° Categoría Fuente Argentina** – seleccionando el botón **Detallar** asociado al campo **Código de Actividad Secundaria**
- ⇒ ventana **Actividad Secundaria** – seleccionando el botón **Detallar** de dicho campo

Para comenzar el ingreso de datos, deberá clicar el botón **Nuevo**, habilitando el Sistema los campos a completar dentro de la sección **Datos a Cargar**:

- **Código de Actividad secundaria:** se consignará el Código que identifique la actividad secundaria desarrollada. En caso de no conocerlo, podrá seleccionar la actividad que corresponda a través de la lista desplegable del campo.

AFIP – Ganancias Personas Físicas y Bienes Personales	Versión: 14.0.0
Instructivo de Ayuda	Fecha: 20/03/2011

5.9.3.4.2 *Item: Detallar: Participación en Empresas Fuente Argentina* Ventana: Porcentaje de Participación

Cuando el contribuyente NO determina el resultado de la empresa.

El Contribuyente accederá a esta ventana a través de la siguiente secuencia:

- ⇒ ventana **Declaración Jurada** – ítem **Directorio Determinación Renta F.A.**
- ⇒ ventana **Directorio Determinación de la Renta Fuente Argentina**– seleccionando el botón **Detallar** asociado al campo **Resultado Neto 3ra. Categoría**
- ⇒ ventana **3° Categoría Fuente Argentina** – seleccionando el botón **Detallar** asociado al campo **Total Participaciones en Empresas**
- ⇒ ventana **Participación en Empresas Fuente Argentina** – seleccionando el botón **Detallar** de dicha ventana

Esta ventana se muestra únicamente luego de haber completado datos en la ventana **Participación en Empresas Fuente Argentina** en los siguientes casos:

- sin haber tildado el campo **Ud. determina el Resultado Neto de la Empresa**
- y habiendo tildado el campo **Se encuentra obligado a presentar GPJ**
- sin haber tildado el campo **Ud. determina el Resultado Neto de la Empresa**
- y sin haber tildado el campo **Se encuentra obligado a presentar GPJ**
- habiendo tildado el campo **Ud. determina el Resultado Neto de la Empresa**
- y habiendo tildado el campo **Se encuentra obligado a presentar GPJ**

El criterio de valuación es costo histórico -en su caso actualizado-.

AFIP – Ganancias Personas Físicas y Bienes Personales	Versión: 14.0.0
Instructivo de Ayuda	Fecha: 20/03/2011

De no determinar el resultado de la participación esto deberá ser tenido en cuenta para la valuación de los campos **Capital Neto afectado a la actividad (Al Inicio)** y **Capital Neto afectado a la actividad (A Cierre)**.

Esto origina que deban detallarse en el ítem **Justificación Variaciones Patrimoniales** la proporción (en función del porcentaje de participación) de amortizaciones del ejercicio en el detalle **Otros conceptos que justifican erogaciones y/o aumentos patrimoniales** (así como los ingresos exentos o no gravados).

Para comenzar el ingreso de datos, deberá clicar el botón **Nuevo**, habilitando el Sistema los campos a completar dentro de la sección **Datos a Cargar**:

- **CUIT del Socio Declarante**
- **Resultado Impositivo Neto de la Empresa (+/-)**
- **Diferencia resultado Contable – Impositivo (+/-)**
- **Valor de la participación sobre el resultado**
- **Capital Neto Propio Afectado a la Actividad (Al Inicio):** consignar el monto que represente su porcentaje de participación.
- **Capital Neto Propio Afectado a la Actividad (Al Cierre):** consignar el monto que represente su porcentaje de participación.
- **% de participación al cierre**

Finalizado el ingreso de datos, deberá presionar el botón **Aceptar** para que el Sistema incorpore los mismos.

Luego, visualizará el siguiente dato:

- **% de participación al inicio**

AFIP – Ganancias Personas Físicas y Bienes Personales	Versión: 14.0.0
Instructivo de Ayuda	Fecha: 20/03/2011

5.9.3.4.3 **Item: Detallar: Participación Empresas Fuente Argentina** **Ventana: Detalle de Participación en Empresas Fuente Argentina**

Cuando el contribuyente determina el resultado de la empresa.

El Contribuyente accederá a esta ventana a través de la siguiente secuencia:

- ⇒ ventana **Declaración Jurada** – ítem **Directorio Determinación Renta F.A.**
- ⇒ ventana **Directorio Determinación de la Renta Fuente Argentina**– seleccionando el botón **Detallar** asociado al campo **Resultado Neto 3ra. Categoría**
- ⇒ ventana **3° Categoría Fuente Argentina** – seleccionando el botón **Detallar** asociado al campo **Total Participaciones en Empresas**
- ⇒ ventana **Participación en Empresas Fuente Argentina** – seleccionando el botón **Detallar** de dicha ventana

Esta ventana se muestra únicamente luego de haber completado datos en la ventana **Participación en Empresas Fuente Argentina** en los siguientes casos:

- habiendo tildado el campo **Ud. determina el Resultado Neto de la Empresa**
- y sin haber tildado el campo **Se encuentra obligado a presentar GPJ**

El criterio de valuación es costo histórico -en su caso actualizado-.

Si determina el resultado el aplicativo no considera las amortizaciones detalladas.

Esto origina que deban detallarse en el ítem **Justificación Variaciones Patrimoniales** la proporción (en función del porcentaje de participación) de amortizaciones del ejercicio en el detalle **Otros conceptos que justifican erogaciones y/o aumentos patrimoniales** (así como los ingresos exentos o no gravados).

AFIP – Ganancias Personas Físicas y Bienes Personales	Versión: 14.0.0
Instructivo de Ayuda	Fecha: 20/03/2011

En esta ventana se encuentran los siguientes campos, los cuales reflejan la información ingresada a través de los botones **Detallar** asociados a los mismos:

Totales de la Participación

- Total Ingresos Empresa
- Total Participación Rdo. Socios (%)
- Total Compras y Gastos Empresa

Estado Patrimonial de la Empresa

Capital Afectado en el Período Fiscal Anterior

- Total Activo al Inicio
- Total Pasivo al Inicio

Capital Afectado en el Período Fiscal Corriente

- Total Activo
- Total Pasivo
- Otros Resultados

Luego, visualizará los siguientes datos:

Capital Afectado en el Período Fiscal Anterior

- Total Patrimonio Neto

Capital Afectado en el Período Fiscal Corriente

- Total Patrimonio Neto
- Resultado Neto de la Empresa

AFIP – Ganancias Personas Físicas y Bienes Personales	Versión: 14.0.0
Instructivo de Ayuda	Fecha: 20/03/2011

5.9.3.4.3.1 Item: Detallar: Total Ingresos Empresa

Ventana: Ingresos de la Empresa

El Contribuyente accederá a esta ventana a través de la siguiente secuencia:

- ⇒ ventana **Declaración Jurada** – ítem **Directorio Determinación Renta F.A.**
 - ⇒ ventana **Directorio Determinación de la Renta Fuente Argentina**– seleccionando el botón **Detallar** asociado al campo **Resultado Neto 3ra. Categoría**
 - ⇒ ventana **3° Categoría Fuente Argentina** – seleccionando el botón **Detallar** asociado al campo **Total Participaciones en Empresas**
 - ⇒ ventana **Participación en Empresas Fuente Argentina** – seleccionando el botón **Detallar** de la ventana
 - ⇒ ventana **Detalle de Participación en Empresas Fuente Argentina** – seleccionando el botón **Detallar** asociado al campo **Total Ingresos Empresa**

Esta ventana se muestra únicamente luego de haber completado datos en la ventana **Participación en Empresas Fuente Argentina** en los siguientes casos:

- habiendo tildado el campo **Ud. determina el Resultado Neto de la Empresa**
- y sin haber tildado el campo **Se encuentra obligado a presentar GPJ**

Para comenzar el ingreso de datos, deberá clicar el botón **Nuevo**, habilitando el Sistema los campos a completar dentro de la sección **Datos a Cargar**:

Ingresos Gravados (en Impuesto a las Ganancias)

- **Total Ingresos Gravados en IVA**
- **Total Ingresos Exentos en IVA**

Ingresos No Gravados (en Impuesto a las Ganancias)

- **Total Ingresos Gravados en IVA**
- **Total Ingresos Exentos en IVA**

Finalizado el ingreso de datos, deberá presionar el botón **Aceptar** para que el Sistema incorpore los mismos.

AFIP – Ganancias Personas Físicas y Bienes Personales	Versión: 14.0.0
Instructivo de Ayuda	Fecha: 20/03/2011

5.9.3.4.3.2 Item: Detallar: Total Participación Rdo. Socios (%)

Ventana: Participación en el Resultado – Socios

El Contribuyente accederá a esta ventana a través de la siguiente secuencia:

- ⇒ ventana **Declaración Jurada** – ítem **Directorio Determinación Renta F.A.**
- ⇒ ventana **Directorio Determinación de la Renta Fuente Argentina**– seleccionando el botón **Detallar** asociado al campo **Resultado Neto 3ra. Categoría**
- ⇒ ventana **3° Categoría Fuente Argentina** – seleccionando el botón **Detallar** asociado al campo **Total Participaciones en Empresas**
- ⇒ ventana **Participación en Empresas Fuente Argentina** – seleccionando el botón **Detallar** de la ventana
- ⇒ ventana **Detalle de Participación en Empresas Fuente Argentina** – seleccionando el botón **Detallar** asociado al campo **Total Participación Rdo. Socios (%)**

Esta ventana se muestra únicamente luego de haber completado datos en la ventana **Participación en Empresas Fuente Argentina** en los siguientes casos:

- habiendo tildado el campo **Ud. determina el Resultado Neto de la Empresa**
- y sin haber tildado el campo **Se encuentra obligado a presentar GPJ**

Para comenzar el ingreso de datos, deberá clicar el botón **Nuevo**, habilitando el Sistema los campos a completar dentro de la sección **Datos a Cargar**:

- **Tipo de Documento**
- **CUIT / CUIL / CDI**
- **Apellido y Nombre**
- **% Participación al inicio**
- **% Participación al cierre**

Finalizado el ingreso de datos, deberá presionar el botón **Aceptar** para que el Sistema incorpore los mismos.

AFIP – Ganancias Personas Físicas y Bienes Personales	Versión: 14.0.0
Instructivo de Ayuda	Fecha: 20/03/2011

De esta manera, visualizará los siguientes datos:

- **SubTotal % Participación**

Además, encontrará dentro de la sección **Seleccionar** una grilla en la cual se identifica cada dato cargado, por N° Identificación.

AFIP – Ganancias Personas Físicas y Bienes Personales	Versión: 14.0.0
Instructivo de Ayuda	Fecha: 20/03/2011

5.9.3.4.3.3 *Item: Detallar: Total Compras y Gastos Empresa*

Ventana: Compras y Gastos de la Empresa

El Contribuyente accederá a esta ventana a través de la siguiente secuencia:

- ⇒ ventana **Declaración Jurada** – ítem **Directorio Determinación Renta F.A.**
- ⇒ ventana **Directorio Determinación de la Renta Fuente Argentina**– seleccionando el botón **Detallar** asociado al campo **Resultado Neto 3ra. Categoría**
- ⇒ ventana **3° Categoría Fuente Argentina** – seleccionando el botón **Detallar** asociado al campo **Total Participaciones en Empresas**
- ⇒ ventana **Participación en Empresas Fuente Argentina** – seleccionando el botón **Detallar** de la ventana
- ⇒ ventana **Detalle de Participación en Empresas Fuente Argentina** – seleccionando el botón **Detallar** asociado al campo **Total Compras y Gastos Empresa**

Esta ventana se muestra únicamente luego de haber completado datos en la ventana **Participación en Empresas Fuente Argentina** en los siguientes casos:

- habiendo tildado el campo **Ud. determina el Resultado Neto de la Empresa**
- y sin haber tildado el campo **Se encuentra obligado a presentar GPJ**

Para comenzar el ingreso de datos, deberá clicar el botón **Nuevo**, habilitando el Sistema los campos a completar dentro de la sección **Datos a Cargar**:

- **Compras y Gastos atribuibles a Ganancias Exentas**
- **Deducciones y Desgravaciones que no implican erogaciones de fondos – Excepto Amortizaciones**

Compras y Gastos Imputables al Costo

- **Efectuados en el País**
- **Efectuados en el Exterior**

Compras y Gastos No Imputables al Costo

AFIP – Ganancias Personas Físicas y Bienes Personales	Versión: 14.0.0
Instructivo de Ayuda	Fecha: 20/03/2011

- **Efectuados en el País**
- **Efectuados en el Exterior**

Finalizado el ingreso de datos, deberá presionar el botón **Aceptar** para que el Sistema incorpore los mismos.

AFIP – Ganancias Personas Físicas y Bienes Personales	Versión: 14.0.0
Instructivo de Ayuda	Fecha: 20/03/2011

5.9.3.4.3.4 Ítem: Detallar: Total Activo al Inicio

Ventana: Activo al Inicio

El Contribuyente accederá a esta ventana a través de la siguiente secuencia:

- ⇒ ventana **Declaración Jurada** – ítem **Directorio Determinación Renta F.A.**
 - ⇒ ventana **Directorio Determinación de la Renta Fuente Argentina**– seleccionando el botón **Detallar** asociado al campo **Resultado Neto 3ra. Categoría**
 - ⇒ ventana **3° Categoría Fuente Argentina** – seleccionando el botón **Detallar** asociado al campo **Total Participaciones en Empresas**
 - ⇒ ventana **Participación en Empresas Fuente Argentina** – seleccionando el botón **Detallar** de la ventana
 - ⇒ ventana **Detalle de Participación en Empresas Fuente Argentina** – seleccionando el botón **Detallar** asociado al campo **Total Activo al Inicio**

Esta ventana se muestra únicamente luego de haber completado datos en la ventana **Participación en Empresas Fuente Argentina** en los siguientes casos:

- habiendo tildado el campo **Ud. determina el Resultado Neto de la Empresa**
- y sin haber tildado el campo **Se encuentra obligado a presentar GPJ**

Aclaración: Los Activos al inicio deberán valuarse por el porcentaje de participación, a valor histórico. (Resolución General DGI N° 2527)

Para comenzar el ingreso de datos, deberá clicar el botón **Nuevo**, habilitando el Sistema los campos a completar dentro de la sección **Datos a Cargar**:

- **Disponibilidades**
- **Créditos**
- **Bienes de Cambio**
- **Inversiones**

AFIP – Ganancias Personas Físicas y Bienes Personales	Versión: 14.0.0
Instructivo de Ayuda	Fecha: 20/03/2011

Bienes de Uso

- Inmuebles
- Rodados
- Instalaciones
- Otros Bienes de Uso
- Amortización Acumulada Inmuebles
- Amortización Acumulada Rodados
- Amortizado Totalmente?
- Amortización Acumulada Instalaciones
- Amortizado Totalmente?
- Amortización Acumulada Otros Bienes de Uso
- Amortizado Totalmente?

Bienes Intangibles

- Bienes Intangibles Amortizables
- Amortización Acumulada Bienes Intangibles Amortizables
- Bienes Intangibles No Amortizables

Finalizado el ingreso de datos, deberá presionar el botón **Aceptar** para que el Sistema incorpore los mismos.

De esta manera, visualizará los siguientes datos:

- **Bienes de Uso**
- **Bienes Intangibles**
- **Total Activo**

AFIP – Ganancias Personas Físicas y Bienes Personales	Versión: 14.0.0
Instructivo de Ayuda	Fecha: 20/03/2011

5.9.3.4.3.5 Ítem: Detallar: Total Pasivo al Inicio

Ventana: Pasivo y Patrimonio Neto al Inicio

El Contribuyente accederá a esta ventana a través de la siguiente secuencia:

- ⇒ ventana **Declaración Jurada** – ítem **Directorio Determinación Renta F.A.**
 - ⇒ ventana **Directorio Determinación de la Renta Fuente Argentina**– seleccionando el botón **Detallar** asociado al campo **Resultado Neto 3ra. Categoría**
 - ⇒ ventana **3° Categoría Fuente Argentina** – seleccionando el botón **Detallar** asociado al campo **Total Participaciones en Empresas**
 - ⇒ ventana **Participación en Empresas Fuente Argentina** – seleccionando el botón **Detallar** de la ventana
 - ⇒ ventana **Detalle de Participación en Empresas Fuente Argentina** – seleccionando el botón **Detallar** asociado al campo **Total Pasivo al Inicio**

Esta ventana se muestra únicamente luego de haber completado datos en la ventana **Participación en Empresas Fuente Argentina** en los siguientes casos:

- habiendo tildado el campo **Ud. determina el Resultado Neto de la Empresa**
- y sin haber tildado el campo **Se encuentra obligado a presentar GPJ**

Para comenzar el ingreso de datos, deberá clicar el botón **Nuevo**, habilitando el Sistema los campos a completar dentro de la sección **Datos a Cargar**:

- **Deudas Comerciales**
- **Deudas Financieras**
- **Deudas Sociales**
- **Deudas Fiscales**
- **Cuentas Particulares Socios**
- **Sociedad Controlada, Controlante y Vinculada**

AFIP – Ganancias Personas Físicas y Bienes Personales	Versión: 14.0.0
Instructivo de Ayuda	Fecha: 20/03/2011

- **Otras Deudas Corrientes**
- **Previsiones**

Finalizado el ingreso de datos, deberá presionar el botón **Aceptar** para que el Sistema incorpore los mismos.

De esta manera, visualizará los siguientes datos:

- **Total Pasivo**
- **Total Patrimonio Neto**

AFIP – Ganancias Personas Físicas y Bienes Personales	Versión: 14.0.0
Instructivo de Ayuda	Fecha: 20/03/2011

5.9.3.4.3.6 Item: *Detallar: Total Activo*

Ventana: Activo

El Contribuyente accederá a esta ventana a través de la siguiente secuencia:

- ⇒ ventana **Declaración Jurada** – ítem **Directorio Determinación Renta F.A.**
- ⇒ ventana **Directorio Determinación de la Renta Fuente Argentina**– seleccionando el botón **Detallar** asociado al campo **Resultado Neto 3ra. Categoría**
- ⇒ ventana **3° Categoría Fuente Argentina** – seleccionando el botón **Detallar** asociado al campo **Total Participaciones en Empresas**
- ⇒ ventana **Participación en Empresas Fuente Argentina** – seleccionando el botón **Detallar** de la ventana
- ⇒ ventana **Detalle de Participación en Empresas Fuente Argentina** – seleccionando el botón **Detallar** asociado al campo **Total Activo**

Esta ventana se muestra únicamente luego de haber completado datos en la ventana **Participación en Empresas Fuente Argentina** en los siguientes casos:

- habiendo tildado el campo **Ud. determina el Resultado Neto de la Empresa**
- y sin haber tildado el campo **Se encuentra obligado a presentar GPJ**

En la sección **Totales del Activo** se encuentran los siguientes campos, los cuales reflejan la información ingresada a través de los botones **Detallar** asociados a los mismos:

- **Total Disponibilidades**
- **Total Créditos**
- **Total Bienes de Cambio**
- **Total Inversiones**

AFIP – Ganancias Personas Físicas y Bienes Personales	Versión: 14.0.0
Instructivo de Ayuda	Fecha: 20/03/2011

- **Total Bienes de Uso**
- **Total Bienes Intangibles**

De esta manera, visualizará el siguiente dato:

- **Total Activo**

AFIP – Ganancias Personas Físicas y Bienes Personales	Versión: 14.0.0
Instructivo de Ayuda	Fecha: 20/03/2011

5.9.3.4.3.6.1 Ítem: Detallar: Disponibilidades

Ventana: Disponibilidades

El Contribuyente accederá a esta ventana a través de la siguiente secuencia:

- ⇒ ventana **Declaración Jurada** – ítem **Directorio Determinación Renta F.A.**
- ⇒ ventana **Directorio Determinación de la Renta Fuente Argentina**– seleccionando el botón **Detallar** asociado al campo **Resultado Neto 3ra. Categoría**
- ⇒ ventana **3° Categoría Fuente Argentina** – seleccionando el botón **Detallar** asociado al campo **Total Participaciones en Empresas**
- ⇒ ventana **Participación en Empresas Fuente Argentina** – seleccionando el botón **Detallar** de la ventana
- ⇒ ventana **Detalle de Participación en Empresas Fuente Argentina** – seleccionando el botón **Detallar** asociado al campo **Total Activo**
- ⇒ ventana **Activo** – seleccionando el botón **Detallar** asociado al campo **Disponibilidades**

Para comenzar el ingreso de datos, deberá clicar el botón **Nuevo**, habilitando el Sistema los campos a completar dentro de la sección **Datos a Cargar**:

- **Dinero en Efectivo**
- **¿Este bien fue exteriorizado por la Ley 26.476 – Título III?**
- **Cheques en Cartera**

Finalizado el ingreso de datos, deberá presionar el botón **Aceptar** para que el Sistema incorpore los mismos.

AFIP – Ganancias Personas Físicas y Bienes Personales	Versión: 14.0.0
Instructivo de Ayuda	Fecha: 20/03/2011

En la sección **Totales** se encuentran los siguientes campos, los cuales reflejan la información ingresada a través de los botones **Detallar** asociados a los mismos:

- **Total Bancos**
- **Total Efectivo Moneda Extranjera**

Además, visualizará el siguiente dato:

- **Total Disponibilidades**

AFIP – Ganancias Personas Físicas y Bienes Personales	Versión: 14.0.0
Instructivo de Ayuda	Fecha: 20/03/2011

5.9.3.4.3.6.1.1 ítem: **Detallar: Total Bancos**

Ventana: Bancos

El Contribuyente accederá a esta ventana a través de la siguiente secuencia:

- ⇒ ventana **Declaración Jurada** – ítem **Directorio Determinación Renta F.A.**
- ⇒ ventana **Directorio Determinación de la Renta Fuente Argentina**– seleccionando el botón **Detallar** asociado al campo **Resultado Neto 3ra. Categoría**
- ⇒ ventana **3° Categoría Fuente Argentina** – seleccionando el botón **Detallar** asociado al campo **Total Participaciones en Empresas**
- ⇒ ventana **Participación en Empresas Fuente Argentina** – seleccionando el botón **Detallar** de la ventana
- ⇒ ventana **Detalle de Participación en Empresas Fuente Argentina** – seleccionando el botón **Detallar** asociado al campo **Total Activo**
- ⇒ ventana **Activo** – seleccionando el botón **Detallar** asociado al campo **Total Bancos**

Para comenzar el ingreso de datos, deberá clicar el botón **Nuevo**, habilitando el Sistema los campos a completar dentro de la sección **Datos a Cargar**:

- **¿Este bien fue exteriorizado por la Ley 26.476 - Título III?**
- **Radicación de la Cuenta**
- **Nombre del Banco**
- **País:** seleccionará a través de la lista desplegable la opción que corresponda. Visualizará su descripción en el cuadro inferior.
- **N° de Cuenta**
- **CBU**
- **Saldo al Cierre del Ejercicio**

AFIP – Ganancias Personas Físicas y Bienes Personales	Versión: 14.0.0
Instructivo de Ayuda	Fecha: 20/03/2011

Finalizado el ingreso de datos, deberá presionar el botón **Aceptar** para que el Sistema incorpore los mismos.

De esta manera, visualizará el siguiente dato:

- **Total Bancos**

Además, encontrará dentro de la sección **Seleccionar** una grilla en la cual se identifica cada dato cargado, por Radicación Cuenta.

AFIP – Ganancias Personas Físicas y Bienes Personales	Versión: 14.0.0
Instructivo de Ayuda	Fecha: 20/03/2011

5.9.3.4.3.6.1.2 Ítem: Detallar: Total Efectivo Moneda Extranjera

Ventana: Efectivo en Moneda Extranjera

El Contribuyente accederá a esta ventana a través de la siguiente secuencia:

- ⇒ ventana **Declaración Jurada** – ítem **Directorio Determinación Renta F.A.**
- ⇒ ventana **Directorio Determinación de la Renta Fuente Argentina**– seleccionando el botón **Detallar** asociado al campo **Resultado Neto 3ra. Categoría**
- ⇒ ventana **3° Categoría Fuente Argentina** – seleccionando el botón **Detallar** asociado al campo **Total Participaciones en Empresas**
- ⇒ ventana **Participación en Empresas Fuente Argentina** – seleccionando el botón **Detallar** de la ventana
- ⇒ ventana **Detalle de Participación en Empresas Fuente Argentina** – seleccionando el botón **Detallar** asociado al campo **Total Activo**
- ⇒ ventana **Activo** – seleccionando el botón **Detallar** asociado al campo **Total Efectivo Moneda Extranjera**

Para comenzar el ingreso de datos, deberá clicar el botón **Nuevo**, habilitando el Sistema los campos a completar dentro de la sección **Datos a Cargar**:

- **¿Este bien fue exteriorizado por la Ley 26.476 - Título III?**
- **Cantidad Nominal de Moneda**
- **Unidad Monetaria**
- **Cotización**
- **Unidad de Cotización al Cierre**

Finalizado el ingreso de datos, deberá presionar el botón **Aceptar** para que el Sistema incorpore los mismos.

De esta manera, visualizará los siguientes datos:

AFIP – Ganancias Personas Físicas y Bienes Personales	Versión: 14.0.0
Instructivo de Ayuda	Fecha: 20/03/2011

- **Importe**
- **Total Efectivo Moneda Extranjera**

Además, encontrará dentro de la sección **Seleccionar** una grilla en la cual se identifica cada dato cargado, por Cantidad Nominal Moneda.

AFIP – Ganancias Personas Físicas y Bienes Personales	Versión: 14.0.0
Instructivo de Ayuda	Fecha: 20/03/2011

5.9.3.4.3.6.2 Ítem: **Detallar: Créditos**

Ventana: **Créditos**

El Contribuyente accederá a esta ventana a través de la siguiente secuencia:

- ⇒ ventana **Declaración Jurada** – ítem **Directorio Determinación Renta F.A.**
 - ⇒ ventana **Directorio Determinación de la Renta Fuente Argentina**– seleccionando el botón **Detallar** asociado al campo **Resultado Neto 3ra. Categoría**
 - ⇒ ventana **3° Categoría Fuente Argentina** – seleccionando el botón **Detallar** asociado al campo **Total Participaciones en Empresas**
 - ⇒ ventana **Participación en Empresas Fuente Argentina** – seleccionando el botón **Detallar** de la ventana
 - ⇒ ventana **Detalle de Participación en Empresas Fuente Argentina** – seleccionando el botón **Detallar** asociado al campo **Total Activo**
 - ⇒ ventana **Activo** – seleccionando el botón **Detallar** asociado al campo **Créditos**

Para comenzar el ingreso de datos, deberá cliquear el botón **Nuevo**, habilitando el Sistema los campos a completar dentro de la sección **Datos a Cargar**:

- **Otros**
- **Previsiones**

Finalizado el ingreso de datos, deberá presionar el botón **Aceptar** para que el Sistema incorpore los mismos.

En la sección **Totales** se encuentran los siguientes campos, los cuales reflejan la información ingresada a través de los botones **Detallar** asociados a los mismos:

AFIP – Ganancias Personas Físicas y Bienes Personales	Versión: 14.0.0
Instructivo de Ayuda	Fecha: 20/03/2011

- **Total Deudores por Venta o Servicios**
- **Total Soc. Controlada, Controlante y Vinculada**

Además, visualizará el siguiente dato:

- **Total Créditos**

AFIP – Ganancias Personas Físicas y Bienes Personales	Versión: 14.0.0
Instructivo de Ayuda	Fecha: 20/03/2011

5.9.3.4.3.6.2.1 ítem: **Detallar: Total Deudores por Venta o Servicios** **Ventana: Deudores por Venta o Servicios**

El Contribuyente accederá a esta ventana a través de la siguiente secuencia:

- ⇒ ventana **Declaración Jurada** – ítem **Directorio Determinación Renta F.A.**
 - ⇒ ventana **Directorio Determinación de la Renta Fuente Argentina**– seleccionando el botón **Detallar** asociado al campo **Resultado Neto 3ra. Categoría**
 - ⇒ ventana **3° Categoría Fuente Argentina** – seleccionando el botón **Detallar** asociado al campo **Total Participaciones en Empresas**
 - ⇒ ventana **Participación en Empresas Fuente Argentina** – seleccionando el botón **Detallar** de la ventana
 - ⇒ ventana **Detalle de Participación en Empresas Fuente Argentina** – seleccionando el botón **Detallar** asociado al campo **Total Activo**
 - ⇒ ventana **Activo** – seleccionando el botón **Detallar** asociado al campo **Total Deudores por Venta o Servicios**

Para comenzar el ingreso de datos, deberá clicar el botón **Nuevo**, habilitando el Sistema los campos a completar dentro de la sección **Datos a Cargar**:

- **¿Este bien fue exteriorizado por la Ley 26.476 - Título III?**
- **Apellido y Nombre / Razón Social del Deudor**
- **Residencia del Deudor**
- **CUIT del País:** seleccionará a través de la lista desplegable la opción que corresponda. Visualizará su descripción en el cuadro inferior.
- **CUIT del Deudor**
- **Saldo al Cierre del Ejercicio**

Finalizado el ingreso de datos, deberá presionar el botón **Aceptar** para que el Sistema incorpore los mismos.

AFIP – Ganancias Personas Físicas y Bienes Personales	Versión: 14.0.0
Instructivo de Ayuda	Fecha: 20/03/2011

De esta manera, visualizará el siguiente dato:

- **Total Deudores por Venta o Servicios**

Además, encontrará dentro de la sección **Seleccionar** una grilla en la cual se identifica cada dato cargado, por Apellido y Nombre / Razón Social.

AFIP – Ganancias Personas Físicas y Bienes Personales	Versión: 14.0.0
Instructivo de Ayuda	Fecha: 20/03/2011

5.9.3.4.3.6.2.2 Ítem: **Detallar: Total Sociedad Controlada, Controlante y Vinculada** Ventana: **Sociedad Controlada, Controlante y Vinculada**

El Contribuyente accederá a esta ventana a través de la siguiente secuencia:

- ⇒ ventana **Declaración Jurada** – ítem **Directorio Determinación Renta F.A.**
- ⇒ ventana **Directorio Determinación de la Renta Fuente Argentina**– seleccionando el botón **Detallar** asociado al campo **Resultado Neto 3ra. Categoría**
- ⇒ ventana **3° Categoría Fuente Argentina** – seleccionando el botón **Detallar** asociado al campo **Total Participaciones en Empresas**
- ⇒ ventana **Participación en Empresas Fuente Argentina** – seleccionando el botón **Detallar** de la ventana
- ⇒ ventana **Detalle de Participación en Empresas Fuente Argentina** – seleccionando el botón **Detallar** asociado al campo **Total Activo**
- ⇒ ventana **Activo** – seleccionando el botón **Detallar** asociado al campo **Sociedad Controlada, Controlante y Vinculada**

Para comenzar el ingreso de datos, deberá clicar el botón **Nuevo**, habilitando el Sistema los campos a completar dentro de la sección **Datos a Cargar**:

- **¿Este bien fue exteriorizado por la Ley 26.476 - Título III?**
- **Apellido y Nombre o Razón Social**
- **CUIT**
- **Saldo al Cierre del Ejercicio**

Finalizado el ingreso de datos, deberá presionar el botón **Aceptar** para que el Sistema incorpore los mismos.

De esta manera, visualizará el siguiente dato:

- **SubTotal Sociedad Controlada, Controlante y Vinculada**

Además, encontrará dentro de la sección **Seleccionar** una grilla en la cual se identifica cada dato cargado, por CUIT.

AFIP – Ganancias Personas Físicas y Bienes Personales	Versión: 14.0.0
Instructivo de Ayuda	Fecha: 20/03/2011

5.9.3.4.3.6.3 Ítem: *Detallar: Total Bienes de Cambio*

Ventana: Bienes de Cambio

El Contribuyente accederá a esta ventana a través de la siguiente secuencia:

- ⇒ ventana **Declaración Jurada** – ítem **Directorio Determinación Renta F.A.**
- ⇒ ventana **Directorio Determinación de la Renta Fuente Argentina**– seleccionando el botón **Detallar** asociado al campo **Resultado Neto 3ra. Categoría**
- ⇒ ventana **3° Categoría Fuente Argentina** – seleccionando el botón **Detallar** asociado al campo **Total Participaciones en Empresas**
- ⇒ ventana **Participación en Empresas Fuente Argentina** – seleccionando el botón **Detallar** de la ventana
- ⇒ ventana **Detalle de Participación en Empresas Fuente Argentina** – seleccionando el botón **Detallar** asociado al campo **Total Activo**
- ⇒ ventana **Activo** – seleccionando el botón **Detallar** asociado al campo **Total Bienes de Cambio**

Para comenzar el ingreso de datos, deberá clicar el botón **Nuevo**, habilitando el Sistema los campos a completar dentro de la sección **Datos a Cargar**:

- **Mercaderías**
 - ¿Este bien fue exteriorizado por la Ley 26.476 - Título III?
- **Materia Prima**
 - ¿Este bien fue exteriorizado por la Ley 26.476 - Título III?
- **Productos en Proceso**
 - ¿Este bien fue exteriorizado por la Ley 26.476 - Título III?
- **Productos Terminados**
 - ¿Este bien fue exteriorizado por la Ley 26.476 - Título III?

AFIP – Ganancias Personas Físicas y Bienes Personales	Versión: 14.0.0
Instructivo de Ayuda	Fecha: 20/03/2011

- **Otros**

- ¿Este bien fue exteriorizado por la Ley 26.476 - Título III?

Finalizado el ingreso de datos, deberá presionar el botón **Aceptar** para que el Sistema incorpore los mismos.

En la sección **Total**, se visualizará el siguiente dato:

- **Total Bienes de Cambio**

AFIP – Ganancias Personas Físicas y Bienes Personales	Versión: 14.0.0
Instructivo de Ayuda	Fecha: 20/03/2011

5.9.3.4.3.6.4 Ítem: Detallar: Total Inversiones

Ventana: Inversiones

El Contribuyente accederá a esta ventana a través de la siguiente secuencia:

- ⇒ ventana **Declaración Jurada** – ítem **Directorio Determinación Renta F.A.**
- ⇒ ventana **Directorio Determinación de la Renta Fuente Argentina**– seleccionando el botón **Detallar** asociado al campo **Resultado Neto 3ra. Categoría**
- ⇒ ventana **3° Categoría Fuente Argentina** – seleccionando el botón **Detallar** asociado al campo **Total Participaciones en Empresas**
- ⇒ ventana **Participación en Empresas Fuente Argentina** – seleccionando el botón **Detallar** de dicha ventana
- ⇒ ventana **Detalle de Participación en Empresas Fuente Argentina** – seleccionando el botón **Detallar** asociado al campo **Total Activo**
- ⇒ ventana **Activo** – seleccionando el botón **Detallar** asociado al campo **Total Inversiones**

Para comenzar el ingreso de datos, deberá clicar el botón **Nuevo**, habilitando el Sistema los campos a completar dentro de la sección **Datos a Cargar**:

- **Otros Títulos Valores**
 - ¿Este bien fue exteriorizado por la Ley 26.476 - Título III?
- **Sociedad Controlada, Controlante y Vinculada**
 - ¿Este bien fue exteriorizado por la Ley 26.476 - Título III?
- **Agrícola Ganadera**
- **Forestales**
- **Otras Inversiones**
- **Previsiones**

AFIP – Ganancias Personas Físicas y Bienes Personales	Versión: 14.0.0
Instructivo de Ayuda	Fecha: 20/03/2011

Finalizado el ingreso de datos, deberá presionar el botón **Aceptar** para que el Sistema incorpore los mismos.

Además, se encuentran los siguientes campos, los cuales reflejan la información ingresada a través de los botones **Detallar** asociados a los mismos:

- **Acciones**
- **Títulos Públicos**
- **Inmuebles**

Luego , visualizará los siguientes datos:

- **Acciones y Otros Títulos Valores**
- **Total Inversiones**

AFIP – Ganancias Personas Físicas y Bienes Personales	Versión: 14.0.0
Instructivo de Ayuda	Fecha: 20/03/2011

5.9.3.4.3.6.4.1 ítem: **Detallar: Acciones**

Ventana: Inversiones – Acciones

El Contribuyente accederá a esta ventana a través de la siguiente secuencia:

- ⇒ ventana **Declaración Jurada** – ítem **Directorio Determinación Renta F.A.**
- ⇒ ventana **Directorio Determinación de la Renta Fuente Argentina**– seleccionando el botón **Detallar** asociado al campo **Resultado Neto 3ra. Categoría**
- ⇒ ventana **3° Categoría Fuente Argentina** – seleccionando el botón **Detallar** asociado al campo **Total Participaciones en Empresas**
- ⇒ ventana **Participación en Empresas Fuente Argentina** – seleccionando el botón **Detallar** de dicha ventana
- ⇒ ventana **Detalle de Participación en Empresas Fuente Argentina** – seleccionando el botón **Detallar** asociado al campo **Total Activo**
- ⇒ ventana **Activo** – seleccionando el botón **Detallar** asociado al campo **Total Inversiones**
- ⇒ ventana **Inversiones** – seleccionando el botón **Detallar** asociado al campo **Acciones**

Para comenzar el ingreso de datos, deberá clicar el botón **Nuevo**, habilitando el Sistema los campos a completar dentro de la sección **Datos a Cargar**:

- **¿Este bien fue exteriorizado por la Ley 26.476 - Título III?**
- **CUIT**
- **Cantidad de Acciones**
- **Importe Unitario al Cierre**

Finalizado el ingreso de datos, deberá presionar el botón **Aceptar** para que el Sistema incorpore los mismos.

De esta manera, visualizará los siguientes datos:

- **Importe de las Acciones**

AFIP – Ganancias Personas Físicas y Bienes Personales	Versión: 14.0.0
Instructivo de Ayuda	Fecha: 20/03/2011

- **SubTotal Acciones**

Además, encontrará dentro de la sección **Seleccionar** una grilla en la cual se identifica cada dato cargado, por CUIT.

AFIP – Ganancias Personas Físicas y Bienes Personales	Versión: 14.0.0
Instructivo de Ayuda	Fecha: 20/03/2011

5.9.3.4.3.6.4.2 Ítem: *Detallar: Inmuebles*

Ventana: Inversiones – Inmuebles

El Contribuyente accederá a esta ventana a través de la siguiente secuencia:

- ⇒ ventana **Declaración Jurada** – ítem **Directorio Determinación Renta F.A.**
 - ⇒ ventana **Directorio Determinación de la Renta Fuente Argentina**– seleccionando el botón **Detallar** asociado al campo **Resultado Neto 3ra. Categoría**
 - ⇒ ventana **3° Categoría Fuente Argentina** – seleccionando el botón **Detallar** asociado al campo **Total Participaciones en Empresas**
 - ⇒ ventana **Participación en Empresas Fuente Argentina** – seleccionando el botón **Detallar** de dicha ventana
 - ⇒ ventana **Detalle de Participación en Empresas Fuente Argentina** – seleccionando el botón **Detallar** asociado al campo **Total Activo**
 - ⇒ ventana **Activo** – seleccionando el botón **Detallar** asociado al campo **Total Inversiones**
 - ⇒ ventana **Inversiones** – seleccionando el botón **Detallar** asociado al campo **Inmuebles**

Para comenzar el ingreso de datos, deberá clicar el botón **Nuevo**, habilitando el Sistema los campos a completar dentro de la sección **Datos a Cargar**:

- **¿Este bien fue exteriorizado por la Ley 26.476 - Título III?**
- **Fecha Adquisición:** mes y año de adquisición, de finalizada la construcción o de ingreso al patrimonio del contribuyente.
- **Tipo:** cliqueando el botón que se encuentra sobre el margen derecho de este campo, el sistema desplegará una lista de opciones, debiendo seleccionar la que corresponda.
- **Destino:** cliqueando el botón que se encuentra sobre el margen derecho de este campo, el sistema desplegará una lista de opciones, debiendo seleccionar la que corresponda.
- **Calle:** consignar el nombre de la calle en la que se encuentra ubicado el inmueble.

AFIP – Ganancias Personas Físicas y Bienes Personales	Versión: 14.0.0
Instructivo de Ayuda	Fecha: 20/03/2011

- **Número:** consignar la numeración que posee el inmueble, en la calle ingresada anteriormente.
- **Piso:** indicar el piso en que se encuentra el inmueble, en caso de ser necesario.
- **Departamento:** consignar el Departamento del piso en donde se encuentra el inmueble, en caso de ser necesario.
- **Localidad:** completar la localidad en donde se encuentra el inmueble que se está detallando. Este campo es de ingreso obligatorio.
- **Código Postal,** ingresar el código postal perteneciente a la localidad en donde se encuentra el inmueble que se está detallando.
- **Provincia:** cliqueando el botón que se encuentra sobre el margen derecho de este campo, el sistema desplegará una lista de opciones, debiendo seleccionar la que corresponda.
- **Catastro:** ingresar el número de identificación asignado por el registro de catastro, de la localidad donde se encuentra registrado el inmueble.
- **Partido / Partida / Dig.:** se requiere este dato para las propiedades de la Provincia de Buenos Aires, se encuentra agrupado en un campo de nueve posiciones, compuesto por las primeras tres posiciones correspondiente al Partido y las seis posiciones restantes corresponden a la Partida y un dígito verificador.
- **% de Afectación:** corresponde ingresar el valor porcentual de la participación que tiene el Contribuyente sobre el bien ingresado.
- **Valuación según Impuesto a las Ganancias**

Finalizado el ingreso de datos, deberá presionar el botón **Aceptar** para que el Sistema incorpore los mismos.

De esta manera, visualizará el siguiente dato:

- **Importe Total**

Además, encontrará dentro de la sección **Seleccionar** una grilla en la cual se identifica cada dato cargado, por Fecha Adquisición.

Dentro de esta ventana se encuentra el botón **Importar**.

El mismo permite tomar los datos de detalle de los bienes ingresados en la ventana **Bienes Situados en el País** en el ítem **Inmuebles**, siempre que en la pestaña **Gan.Pers.Fís.** de la sección **Valuación**, hubiera registrado la marca **Bien Afectado a 3ra. Categoría**.

AFIP – Ganancias Personas Físicas y Bienes Personales	Versión: 14.0.0
Instructivo de Ayuda	Fecha: 20/03/2011

5.9.3.4.3.6.4.3Item: Detallar: Títulos Públicos

Ventana: Inversiones – Títulos Públicos

El Contribuyente accederá a esta ventana a través de la siguiente secuencia:

- ⇒ ventana **Declaración Jurada** – ítem **Directorio Determinación Renta F.A.**
- ⇒ ventana **Directorio Determinación de la Renta Fuente Argentina**– seleccionando el botón **Detallar** asociado al campo **Resultado Neto 3ra. Categoría**
- ⇒ ventana **3° Categoría Fuente Argentina** – seleccionando el botón **Detallar** asociado al campo **Total Participaciones en Empresas**
- ⇒ ventana **Participación en Empresas Fuente Argentina** – seleccionando el botón **Detallar** de dicha ventana
- ⇒ ventana **Detalle de Participación en Empresas Fuente Argentina** – seleccionando el botón **Detallar** asociado al campo **Total Activo**
- ⇒ ventana **Activo** – seleccionando el botón **Detallar** asociado al campo **Total Inversiones**
- ⇒ ventana **Inversiones** – seleccionando el botón **Detallar** asociado al campo **Títulos Públicos**

Para comenzar el ingreso de datos, deberá clicar el botón **Nuevo**, habilitando el Sistema los campos a completar dentro de la sección **Datos a Cargar**:

- **¿Este bien fue exteriorizado por la Ley 26.476 - Título III?**
- **Código de Título**
- **Cantidad de Títulos**
- **Importe unitario al Cierre**

Finalizado el ingreso de datos, deberá presionar el botón **Aceptar** para que el Sistema incorpore los mismos.

De esta manera, visualizará los siguientes datos:

- **Importe de los Títulos Públicos**

AFIP – Ganancias Personas Físicas y Bienes Personales	Versión: 14.0.0
Instructivo de Ayuda	Fecha: 20/03/2011

- **SubTotal Títulos Públicos**

Además, encontrará dentro de la sección **Seleccionar** una grilla en la cual se identifica cada dato cargado, por Cantidad de Títulos.

AFIP – Ganancias Personas Físicas y Bienes Personales	Versión: 14.0.0
Instructivo de Ayuda	Fecha: 20/03/2011

5.9.3.4.3.6.5 Ítem: *Detallar: Total Bienes de Uso*

Ventana: Bienes de Uso

El Contribuyente accederá a esta ventana a través de la siguiente secuencia:

- ⇒ ventana **Declaración Jurada** – ítem **Directorio Determinación Renta F.A.**
 - ⇒ ventana **Directorio Determinación de la Renta Fuente Argentina**– seleccionando el botón **Detallar** asociado al campo **Resultado Neto 3ra. Categoría**
 - ⇒ ventana **3° Categoría Fuente Argentina** – seleccionando el botón **Detallar** asociado al campo **Total Participaciones en Empresas**
 - ⇒ ventana **Participación en Empresas Fuente Argentina** – seleccionando el botón **Detallar** de dicha ventana
 - ⇒ ventana **Detalle de Participación en Empresas Fuente Argentina** – seleccionando el botón **Detallar** asociado al campo **Total Activo**
 - ⇒ ventana **Activo** – seleccionando el botón **Detallar** asociado al campo **Bienes de Uso**

Aclaración: Las bajas del período no deberán informarse en el Detalle de Bienes.

Se encuentran los siguientes campos, los cuales reflejan la información ingresada a través de los botones **Detallar** asociados a los mismos:

- **Total Inmuebles**
- **Total Rodados**
- **Total Instalaciones**
- **Total Otros Bienes de Uso**

Luego , visualizará el siguiente dato:

- **Total Bienes de Uso**

AFIP – Ganancias Personas Físicas y Bienes Personales	Versión: 14.0.0
Instructivo de Ayuda	Fecha: 20/03/2011

5.9.3.4.3.6.5.1 ítem: **Detallar: Total Inmuebles**

Ventana: Bienes de Uso - Inmuebles

El Contribuyente accederá a esta ventana a través de la siguiente secuencia:

- ⇒ ventana **Declaración Jurada** – ítem **Directorio Determinación Renta F.A.**
- ⇒ ventana **Directorio Determinación de la Renta Fuente Argentina**– seleccionando el botón **Detallar** asociado al campo **Resultado Neto 3ra. Categoría**
- ⇒ ventana **3° Categoría Fuente Argentina** – seleccionando el botón **Detallar** asociado al campo **Total Participaciones en Empresas**
- ⇒ ventana **Participación en Empresas Fuente Argentina** – seleccionando el botón **Detallar** de dicha ventana
- ⇒ ventana **Detalle de Participación en Empresas Fuente Argentina** – seleccionando el botón **Detallar** asociado al campo **Total Activo**
- ⇒ ventana **Activo** – seleccionando el botón **Detallar** asociado al campo **Total Bienes de Uso**
- ⇒ ventana **Bienes de Uso** – seleccionando el botón **Detallar** asociado al campo **Total Inmuebles**

Para comenzar el ingreso de datos, deberá cliquear el botón **Nuevo**, habilitando el Sistema los campos a completar dentro de la sección **Datos a Cargar**:

- **Altas del Ejercicio**
- **Bajas del Ejercicio**

Finalizado el ingreso de datos, deberá presionar el botón **Aceptar** para que el Sistema incorpore los mismos.

AFIP – Ganancias Personas Físicas y Bienes Personales	Versión: 14.0.0
Instructivo de Ayuda	Fecha: 20/03/2011

Luego, visualizará los siguientes datos:

- **Amortización Acumulada de Inmuebles**
- **Importe Amortización Acelerada**
- **Amortización del Ejercicio**
- **Total de Inmuebles**

Además, se encuentra el siguiente campo, el cual refleja la información ingresada a través del botón **Detallar** asociado al mismo:

- **Total del Detalle de Inmuebles**

AFIP – Ganancias Personas Físicas y Bienes Personales	Versión: 14.0.0
Instructivo de Ayuda	Fecha: 20/03/2011

5.9.3.4.3.6.5.1.1 Ítem: *Detallar: Total del Detalle de Inmuebles*

Ventana: Detalle de Inmuebles

El Contribuyente accederá a esta ventana a través de la siguiente secuencia:

- ⇒ ventana **Declaración Jurada** – ítem **Directorio Determinación Renta F.A.**
- ⇒ ventana **Directorio Determinación de la Renta Fuente Argentina**– seleccionando el botón **Detallar** asociado al campo **Resultado Neto 3ra. Categoría**
- ⇒ ventana **3° Categoría Fuente Argentina** – seleccionando el botón **Detallar** asociado al campo **Total Participaciones en Empresas**
- ⇒ ventana **Participación en Empresas Fuente Argentina** – seleccionando el botón **Detallar** de dicha ventana
- ⇒ ventana **Detalle de Participación en Empresas Fuente Argentina** – seleccionando el botón **Detallar** asociado al campo **Total Activo**
- ⇒ ventana **Activo** – seleccionando el botón **Detallar** asociado al campo **Total Bienes de Uso**
- ⇒ ventana **Bienes de Uso** – seleccionando el botón **Detallar** asociado al campo **Total Inmuebles**
- ⇒ ventana **Bienes de Uso - Inmuebles** – seleccionando el botón **Detallar** asociado al campo **Total del Detalle de Inmuebles**

Para comenzar el ingreso de datos, deberá clicar el botón **Nuevo**, habilitando el Sistema los campos a completar dentro de la sección **Datos a Cargar**:

- **¿Este bien fue exteriorizado por la Ley 26.476 - Título III?**
- **Fecha Adquisición:** mes y año de adquisición, de finalizada la construcción o de ingreso al patrimonio del contribuyente.
- **Tipo:** clickeando el botón que se encuentra sobre el margen derecho de este campo, el sistema desplegará una lista de opciones, debiendo seleccionar la que corresponda.

AFIP – Ganancias Personas Físicas y Bienes Personales	Versión: 14.0.0
Instructivo de Ayuda	Fecha: 20/03/2011

- **Destino:** cliqueando el botón que se encuentra sobre el margen derecho de este campo, el sistema desplegará una lista de opciones, debiendo seleccionar la que corresponda.
- **Calle:** consignar el nombre de la calle en la que se encuentra ubicado el inmueble.
- **Número:** consignar la numeración que posee el inmueble, en la calle ingresada anteriormente.
- **Piso:** indicar el piso en que se encuentra el inmueble, en caso de ser necesario.
- **Departamento:** consignar el Departamento del piso en donde se encuentra el inmueble, en caso de ser necesario.
- **Localidad:** completar la localidad en donde se encuentra el inmueble que se está detallando. Este campo es de ingreso obligatorio.
- **Código Postal,** ingresar el código postal perteneciente a la localidad en donde se encuentra el inmueble que se está detallando.
- **Provincia:** cliqueando el botón que se encuentra sobre el margen derecho de este campo, el sistema desplegará una lista de opciones, debiendo seleccionar la que corresponda.
- **Catastro:** ingresar el número de identificación asignado por el registro de catastro, de la localidad donde se encuentra registrado el inmueble.
- **% de Afectación:** corresponde ingresar el valor porcentual de la participación que tiene el Contribuyente sobre el bien ingresado.
- **Partido / Partida / Dig.:** se requiere este dato para las propiedades de la Provincia de Buenos Aires, se encuentra agrupado en un campo de nueve posiciones, compuesto por las primeras tres posiciones correspondiente al Partido y las seis posiciones restantes corresponden a la Partida y un dígito verificador.
- **Amortización Acelerada según Ley Nro.:** seleccionará a través de la lista desplegable la Ley que corresponda. Caso contrario, podrá dejar marcada la opción Ninguna Ley.
- **Importe Amortización del Período**
- **Importe Amortización Acelerada del Período**
- **Valuación según Impuesto a las Ganancias:** se consignará el valor histórico total, sin considerar el porcentaje de participación.

Finalizado el ingreso de datos, deberá presionar el botón **Aceptar** para que el Sistema incorpore los mismos.

De esta manera, visualizará los siguientes datos:

- **Valuación según Imp. Ganancias % de afectación**
- **Importe Total**

Además, encontrará dentro de la sección **Seleccionar** una grilla en la cual se identifica cada dato cargado, por Fecha Adquisición.

AFIP – Ganancias Personas Físicas y Bienes Personales	Versión: 14.0.0
Instructivo de Ayuda	Fecha: 20/03/2011

Dentro de esta ventana se encuentra el botón **Importar**.

El mismo permite tomar los datos de detalle de los bienes ingresados en la ventana **Bienes Situados en el País** en el ítem **Inmuebles**, siempre que en la pestaña **Gan.Pers.Fís.** de la sección **Valuación**, hubiera registrado la marca **Bien Afectado a 3ra. Categoría**.

AFIP – Ganancias Personas Físicas y Bienes Personales	Versión: 14.0.0
Instructivo de Ayuda	Fecha: 20/03/2011

5.9.3.4.3.6.5.2 Ítem: **Detallar: Total Rodados**

Ventana: Bienes de Uso - Rodados

El Contribuyente accederá a esta ventana a través de la siguiente secuencia:

- ⇒ ventana **Declaración Jurada** – ítem **Directorio Determinación Renta F.A.**
- ⇒ ventana **Directorio Determinación de la Renta Fuente Argentina**– seleccionando el botón **Detallar** asociado al campo **Resultado Neto 3ra. Categoría**
- ⇒ ventana **3° Categoría Fuente Argentina** – seleccionando el botón **Detallar** asociado al campo **Total Participaciones en Empresas**
- ⇒ ventana **Participación en Empresas Fuente Argentina** – seleccionando el botón **Detallar** de dicha ventana
- ⇒ ventana **Detalle de Participación en Empresas Fuente Argentina** – seleccionando el botón **Detallar** asociado al campo **Total Activo**
- ⇒ ventana **Activo** – seleccionando el botón **Detallar** asociado al campo **Total Bienes de Uso**
- ⇒ ventana **Bienes de Uso** – seleccionando el botón **Detallar** asociado al campo **Total Rodados**

Para comenzar el ingreso de datos, deberá cliquear el botón **Nuevo**, habilitando el Sistema los campos a completar dentro de la sección **Datos a Cargar**:

- **Altas del Ejercicio**
- **Bajas del Ejercicio**

Finalizado el ingreso de datos, deberá presionar el botón **Aceptar** para que el Sistema incorpore los mismos.

AFIP – Ganancias Personas Físicas y Bienes Personales	Versión: 14.0.0
Instructivo de Ayuda	Fecha: 20/03/2011

Luego, visualizará los siguientes datos:

- **Amortización Acumulada de Rodados**
- **Importe Amortización Acelerada**
- **Amortización del Ejercicio**
- **Total de Rodados**

Además, se encuentra el siguiente campo, el cual refleja la información ingresada a través del botón **Detallar** asociado al mismo:

- **Total del Detalle de Rodados**

AFIP – Ganancias Personas Físicas y Bienes Personales	Versión: 14.0.0
Instructivo de Ayuda	Fecha: 20/03/2011

5.9.3.4.3.6.5.2.1 Ítem: **Detallar: Total del Detalle de Rodados** Ventana: **Detalle de Rodados**

El Contribuyente accederá a esta ventana a través de la siguiente secuencia:

- ⇒ ventana **Declaración Jurada** – ítem **Directorio Determinación Renta F.A.**
- ⇒ ventana **Directorio Determinación de la Renta Fuente Argentina**– seleccionando el botón **Detallar** asociado al campo **Resultado Neto 3ra. Categoría**
- ⇒ ventana **3° Categoría Fuente Argentina** – seleccionando el botón **Detallar** asociado al campo **Total Participaciones en Empresas**
- ⇒ ventana **Participación en Empresas Fuente Argentina** – seleccionando el botón **Detallar** de dicha ventana
- ⇒ ventana **Detalle de Participación en Empresas Fuente Argentina** – seleccionando el botón **Detallar** asociado al campo **Total Activo**
- ⇒ ventana **Activo** – seleccionando el botón **Detallar** asociado al campo **Total Inversiones**
- ⇒ ventana **Bienes de Uso** – seleccionando el botón **Detallar** asociado al campo **Total Rodados**
- ⇒ ventana **Bienes de Uso – Rodados** – seleccionando el botón **Detallar** asociado al campo **Total del Detalle de Rodados**

Para comenzar el ingreso de datos, deberá clicar el botón **Nuevo**, habilitando el Sistema los campos a completar dentro de la sección **Datos a Cargar**:

- **¿Este bien fue exteriorizado por la Ley 26.476 - Título III?**
- **Período de Adquisición:** consignar el mes y año de adquisición o ingreso al patrimonio.
- **% de Afectación:** corresponde ingresar el valor porcentual de la participación que tiene el Contribuyente sobre el bien ingresado.

AFIP – Ganancias Personas Físicas y Bienes Personales	Versión: 14.0.0
Instructivo de Ayuda	Fecha: 20/03/2011

- **Marca:** consignar el código de la marca del automotor. Este campo no podrá quedar sin completar.
- **Modelo:** consignar el modelo de fabricación del automotor. Este campo no podrá quedar sin completar.
- **Fábrica:** ingresar el código de la fábrica del automotor. Este campo no podrá quedar sin completar.
- **Año de Fabricación:** indicar el año de fabricación del automotor.
- **Patente:** ingresar el número o código de identificación del dominio del automotor.
- **Amortización Acelerada según Ley Nro.:** seleccionará a través de la lista desplegable la Ley que corresponda. Caso contrario, podrá dejar marcada la opción Ninguna Ley.
- **Importe Amortización del Período**
- **Importe Amortización Acelerada del Período**
- **Valuación según Impuesto a las Ganancias:** se consignará el valor histórico total, sin considerar el porcentaje de participación.

Además, se encuentran los botones **Selección de Tabla** e **Ingreso Manual**. Los mismos permiten completar los campos: Marca, Modelo, Fábrica, Año de Fabricación y Patente.

Para poder utilizarlos, deberá contar con las tablas que provee la AFIP, las cuales no se incluyen en el instalador del aplicativo. Las mismas podrán obtenerse de la Página Web de la AFIP.

Finalizado el ingreso de datos, deberá presionar el botón **Aceptar** para que el Sistema incorpore los mismos.

De esta manera, visualizará los siguientes datos:

- **Valuación según Imp. Ganancias, % de afectación**
- **Importe Total**

Además, encontrará dentro de la sección **Seleccionar** una grilla en la cual se identifica cada dato cargado, por Patente.

Dentro de esta ventana se encuentra el botón **Importar**.

El mismo permite tomar los datos de detalle de los bienes ingresados en la ventana **Bienes Situados en el País** en el ítem **Automotores**, siempre que en la pestaña **Gan.Pers.Fís.** de la sección **Valuación**, hubiera registrado la marca **Bien Afectado a 3ra. Categoría**.

AFIP – Ganancias Personas Físicas y Bienes Personales	Versión: 14.0.0
Instructivo de Ayuda	Fecha: 20/03/2011

5.9.3.4.3.6.5.3 Ítem: *Detallar: Total Instalaciones*

Ventana: Bienes de Uso – Instalaciones

El Contribuyente accederá a esta ventana a través de la siguiente secuencia:

- ⇒ ventana **Declaración Jurada** – ítem **Directorio Determinación Renta F.A.**
- ⇒ ventana **Directorio Determinación de la Renta Fuente Argentina**– seleccionando el botón **Detallar** asociado al campo **Resultado Neto 3ra. Categoría**
- ⇒ ventana **3° Categoría Fuente Argentina** – seleccionando el botón **Detallar** asociado al campo **Total Participaciones en Empresas**
- ⇒ ventana **Participación en Empresas Fuente Argentina** – seleccionando el botón **Detallar** de dicha ventana
- ⇒ ventana **Detalle de Participación en Empresas Fuente Argentina** – seleccionando el botón **Detallar** asociado al campo **Total Activo**
- ⇒ ventana **Activo** – seleccionando el botón **Detallar** asociado al campo **Total Instalaciones**
- ⇒ ventana **Bienes de Uso** seleccionando el botón **Detallar** asociado al campo **Total Instalaciones**

Para comenzar el ingreso de datos, deberá cliquear el botón **Nuevo**, habilitando el Sistema los campos a completar dentro de la sección **Datos a Cargar**:

- **Altas del Ejercicio**
- **Bajas del Ejercicio**

Finalizado el ingreso de datos, deberá presionar el botón **Aceptar** para que el Sistema incorpore los mismos.

AFIP – Ganancias Personas Físicas y Bienes Personales	Versión: 14.0.0
Instructivo de Ayuda	Fecha: 20/03/2011

De esta manera, visualizará los siguientes datos:

- **Amortización Acumulada de Instalaciones**
- **Importe Amortización Acelerada**
- **Amortización del Ejercicio**
- **Total de Instalaciones**

Además, se encuentra el siguiente campo, el cual refleja la información ingresada a través del botón **Detallar** asociado al mismo:

- **Total del Detalle de Instalaciones**

AFIP – Ganancias Personas Físicas y Bienes Personales	Versión: 14.0.0
Instructivo de Ayuda	Fecha: 20/03/2011

5.9.3.4.3.6.5.3.1 Ítem: *Detallar: Total del Detalle de Instalaciones*

Ventana: Detalle de Instalaciones

El Contribuyente accederá a esta ventana a través de la siguiente secuencia:

- ⇒ ventana **Declaración Jurada** – ítem **Directorio Determinación Renta F.A.**
- ⇒ ventana **Directorio Determinación de la Renta Fuente Argentina**– seleccionando el botón **Detallar** asociado al campo **Resultado Neto 3ra. Categoría**
- ⇒ ventana **3° Categoría Fuente Argentina** – seleccionando el botón **Detallar** asociado al campo **Total Participaciones en Empresas**
- ⇒ ventana **Participación en Empresas Fuente Argentina** – seleccionando el botón **Detallar** de dicha ventana
- ⇒ ventana **Detalle de Participación en Empresas Fuente Argentina** – seleccionando el botón **Detallar** asociado al campo **Total Activo**
- ⇒ ventana **Activo** – seleccionando el botón **Detallar** asociado al campo **Total Inversiones**
- ⇒ ventana **Bienes de Uso** – seleccionando el botón **Detallar** asociado al campo **Total Instalaciones**
- ⇒ ventana **Bienes de Uso – Instalaciones** – seleccionando el botón **Detallar** asociado al campo **Total del Detalle de Instalaciones**

Para comenzar el ingreso de datos, deberá clicar el botón **Nuevo**, habilitando el Sistema los campos a completar dentro de la sección **Datos a Cargar**:

- **¿Este bien fue exteriorizado por la Ley 26.476 - Título III?**
- **Período de Adquisición:** consignar el mes y año de adquisición o ingreso al patrimonio.
- **% de Afectación:** corresponde ingresar el valor porcentual de la participación que tiene el Contribuyente sobre el bien ingresado.
- **Descripción del Bien:** consignar la descripción del bien. Este campo no podrá quedar sin completar.

AFIP – Ganancias Personas Físicas y Bienes Personales	Versión: 14.0.0
Instructivo de Ayuda	Fecha: 20/03/2011

- **Amortización Acelerada según Ley Nro.:** seleccionará a través de la lista desplegable la Ley que corresponda. Caso contrario, podrá dejar marcada la opción Ninguna Ley.
- **Importe Amortización del Período**
- **Importe Amortización Acelerada del Período**
- **Valuación según Impuesto a las Ganancias:** se consignará el valor histórico total, sin considerar el porcentaje de participación.

Finalizado el ingreso de datos, deberá presionar el botón **Aceptar** para que el Sistema incorpore los mismos.

De esta manera, visualizará los siguientes datos:

- **Valuación según Imp. Ganancias, % de afectación**
- **Importe Total**

Además, encontrará dentro de la sección **Seleccionar** una grilla en la cual se identifica cada dato cargado, por Descripción.

AFIP – Ganancias Personas Físicas y Bienes Personales	Versión: 14.0.0
Instructivo de Ayuda	Fecha: 20/03/2011

5.9.3.4.3.6.5.4 Ítem: *Detallar: Total Otros Bienes de Uso*

Ventana: Bienes de Uso – Otros Bienes de Uso

El Contribuyente accederá a esta ventana a través de la siguiente secuencia:

- ⇒ ventana **Declaración Jurada** – ítem **Directorio Determinación Renta F.A.**
- ⇒ ventana **Directorio Determinación de la Renta Fuente Argentina**– seleccionando el botón **Detallar** asociado al campo **Resultado Neto 3ra. Categoría**
- ⇒ ventana **3° Categoría Fuente Argentina** – seleccionando el botón **Detallar** asociado al campo **Total Participaciones en Empresas**
- ⇒ ventana **Participación en Empresas Fuente Argentina** – seleccionando el botón **Detallar** de dicha ventana
- ⇒ ventana **Detalle de Participación en Empresas Fuente Argentina** – seleccionando el botón **Detallar** asociado al campo **Total Activo**
- ⇒ ventana **Activo** – seleccionando el botón **Detallar** asociado al campo **Total Bienes de Uso**
- ⇒ ventana **Bienes de Uso** – seleccionando el botón **Detallar** asociado al campo **Total Otros Bienes de Uso**

Para comenzar el ingreso de datos, deberá cliquear el botón **Nuevo**, habilitando el Sistema los campos a completar dentro de la sección **Datos a Cargar**:

- **Altas del Ejercicio**
- **Bajas del Ejercicio**

Finalizado el ingreso de datos, deberá presionar el botón **Aceptar** para que el Sistema incorpore los mismos.

AFIP – Ganancias Personas Físicas y Bienes Personales	Versión: 14.0.0
Instructivo de Ayuda	Fecha: 20/03/2011

De esta manera, visualizará los siguientes datos:

- **Amortización Acumulada de Otros Bienes de Uso**
- **Importe Amortización Acelerada**
- **Amortización del Ejercicio**
- **Total de Otros Bienes de Uso**

Además, se encuentra el siguiente campo, el cual refleja la información ingresada a través del botón **Detallar** asociado al mismo:

- **Total del Detalle de Otros Bienes de Uso**

AFIP – Ganancias Personas Físicas y Bienes Personales	Versión: 14.0.0
Instructivo de Ayuda	Fecha: 20/03/2011

5.9.3.4.3.6.5.4.1 Ítem: *Detallar: Total del Detalle de Otros Bienes de Uso*

Ventana: Detalle de Otros Bienes de Uso

El Contribuyente accederá a esta ventana a través de la siguiente secuencia:

- ⇒ ventana **Declaración Jurada** – ítem **Directorio Determinación Renta F.A.**
- ⇒ ventana **Directorio Determinación de la Renta Fuente Argentina**– seleccionando el botón **Detallar** asociado al campo **Resultado Neto 3ra. Categoría**
- ⇒ ventana **3° Categoría Fuente Argentina** – seleccionando el botón **Detallar** asociado al campo **Total Participaciones en Empresas**
- ⇒ ventana **Participación en Empresas Fuente Argentina** – seleccionando el botón **Detallar** de dicha ventana
- ⇒ ventana **Detalle de Participación en Empresas Fuente Argentina** – seleccionando el botón **Detallar** asociado al campo **Total Activo**
- ⇒ ventana **Activo** – seleccionando el botón **Detallar** asociado al campo **Total Inversiones**
- ⇒ ventana **Bienes de Uso** – seleccionando el botón **Detallar** asociado al campo **Total Otros Bienes de Uso**
- ⇒ ventana **Bienes de Uso – Otros Bienes de Uso** – seleccionando el botón **Detallar** asociado al campo **Total del Detalle de Otros Bienes de Uso**

Para comenzar el ingreso de datos, deberá clicar el botón **Nuevo**, habilitando el Sistema los campos a completar dentro de la sección **Datos a Cargar**:

- **¿Este bien fue exteriorizado por la Ley 26.476 - Título III?**
- **Período de Adquisición:** consignar el mes y año de adquisición o ingreso al patrimonio.
- **% de Afectación:** corresponde ingresar el valor porcentual de la participación que tiene el Contribuyente sobre el bien ingresado.
- **Descripción del Bien:** consignar la descripción del bien. Este campo no podrá quedar sin completar.

AFIP – Ganancias Personas Físicas y Bienes Personales	Versión: 14.0.0
Instructivo de Ayuda	Fecha: 20/03/2011

- **Amortización Acelerada según Ley Nro.:** seleccionará a través de la lista desplegable la Ley que corresponda. Caso contrario, podrá dejar marcada la opción Ninguna Ley.
- **Importe Amortización del Período**
- **Importe Amortización Acelerada del Período**
- **Valuación según Impuesto a las Ganancias:** se consignará el valor histórico total, sin considerar el porcentaje de participación.

Finalizado el ingreso de datos, deberá presionar el botón **Aceptar** para que el Sistema incorpore los mismos.

De esta manera, visualizará los siguientes datos:

- **Valuación según Imp. Ganancias, % de afectación**
- **Importe Total**

Además, encontrará dentro de la sección **Seleccionar** una grilla en la cual se identifica cada dato cargado, por Descripción.

AFIP – Ganancias Personas Físicas y Bienes Personales	Versión: 14.0.0
Instructivo de Ayuda	Fecha: 20/03/2011

5.9.3.4.3.6 Ítem: *Detallar: Total Bienes Intangibles* Ventana: Bienes Intangibles

El Contribuyente accederá a esta ventana a través de la siguiente secuencia:

- ⇒ ventana **Declaración Jurada** – ítem **Directorio Determinación Renta F.A.**
- ⇒ ventana **Directorio Determinación de la Renta Fuente Argentina**– seleccionando el botón **Detallar** asociado al campo **Resultado Neto 3ra. Categoría**
- ⇒ ventana **3° Categoría Fuente Argentina** – seleccionando el botón **Detallar** asociado al campo **Total Participaciones en Empresas**
- ⇒ ventana **Participación en Empresas Fuente Argentina** – seleccionando el botón **Detallar** de dicha ventana
- ⇒ ventana **Detalle de Participación en Empresas Fuente Argentina** – seleccionando el botón **Detallar** asociado al campo **Total Activo**
- ⇒ ventana **Activo** – seleccionando el botón **Detallar** asociado al campo **Total Bienes Intangibles**

Bienes Intangibles

Datos a Cargar

Altas del Ejercicio: 0,00

Bajas del Ejercicio: 0,00

Amortización Acumulada de Bienes Intangibles: 0,00

Bienes Intangibles No Amortizables: 0,00

Amortización Acelerada según Ley Nro.: Ninguna Ley

Amortización del Ejercicio: 0,00

Total

Total de Bienes Intangibles: 0,00

Para comenzar el ingreso de datos, deberá clicar el botón **Nuevo**, habilitando el Sistema los campos a completar dentro de la sección **Datos a Cargar**:

- **Altas del Ejercicio**
- **Bajas del Ejercicio**
- **Bienes Intangibles No Amortizables**
- **Amortización Acelerada según Ley Nro.**
- **Importe Amortización Acelerada:** se habilitará este campo, en caso de haber seleccionado alguna Ley en el campo anterior.

AFIP – Ganancias Personas Físicas y Bienes Personales	Versión: 14.0.0
Instructivo de Ayuda	Fecha: 20/03/2011

- **Amortización del Ejercicio:** se habilitará este campo, en caso de haber seleccionado Ninguna Ley.

Finalizado el ingreso de datos, deberá presionar el botón **Aceptar** para que el Sistema incorpore los mismos.

De esta manera, visualizará el siguiente dato:

- **Total Bienes Intangibles**

AFIP – Ganancias Personas Físicas y Bienes Personales	Versión: 14.0.0
Instructivo de Ayuda	Fecha: 20/03/2011

5.9.3.4.3.7 Item: *Detallar: Total Pasivo* Ventana: Pasivo – Deudas

El Contribuyente accederá a esta ventana a través de la siguiente secuencia:

- ⇒ ventana **Declaración Jurada** – ítem **Directorio Determinación Renta F.A.**
- ⇒ ventana **Directorio Determinación de la Renta Fuente Argentina**– seleccionando el botón **Detallar** asociado al campo **Resultado Neto 3ra. Categoría**
- ⇒ ventana **3° Categoría Fuente Argentina** – seleccionando el botón **Detallar** asociado al campo **Total Participaciones en Empresas**
- ⇒ ventana **Participación en Empresas Fuente Argentina** – seleccionando el botón **Detallar** de la ventana
- ⇒ ventana **Detalle de Participación en Empresas Fuente Argentina** – seleccionando el botón **Detallar** asociado al campo **Total Pasivo**

Esta ventana se muestra únicamente luego de haber completado datos en la ventana **Participación en Empresas Fuente Argentina** en los siguientes casos:

- habiendo tildado el campo **Ud. determina el Resultado Neto de la Empresa**
- y sin haber tildado el campo **Se encuentra obligado a presentar GPJ**

Para comenzar el ingreso de datos, deberá clicar el botón **Nuevo**, habilitando el Sistema los campos a completar dentro de la sección **Datos a Cargar**:

- **Sociedad Controlada, Controlante y Vinculada**
- **Previsiones**
- **Deudas Sociales**
- **Deudas Fiscales**

AFIP – Ganancias Personas Físicas y Bienes Personales	Versión: 14.0.0
Instructivo de Ayuda	Fecha: 20/03/2011

Finalizado el ingreso de datos, deberá presionar el botón **Aceptar** para que el Sistema incorpore los mismos.

Además, se encuentran los siguientes campos, los cuales reflejan la información ingresada a través de los botones **Detallar** asociados a los mismos:

- **Deudas Comerciales**
- **Deudas Bancarias y Financieras**
- **Cuentas Particulares de los Socios**
- **Otras Deudas Corrientes**

Luego, visualizará los siguientes datos, dentro de la sección **Totales**:

- **Deudas**
- **Pasivo**

AFIP – Ganancias Personas Físicas y Bienes Personales	Versión: 14.0.0
Instructivo de Ayuda	Fecha: 20/03/2011

5.9.3.4.3.7.1 Ítem: *Detallar: Deudas Comerciales*

Ventana: Deudas Comerciales

El Contribuyente accederá a esta ventana a través de la siguiente secuencia:

- ⇒ ventana **Declaración Jurada** – ítem **Directorio Determinación Renta F.A.**
- ⇒ ventana **Directorio Determinación de la Renta Fuente Argentina**– seleccionando el botón **Detallar** asociado al campo **Resultado Neto 3ra. Categoría**
- ⇒ ventana **3° Categoría Fuente Argentina** – seleccionando el botón **Detallar** asociado al campo **Total Participaciones en Empresas**
- ⇒ ventana **Participación en Empresas Fuente Argentina** – seleccionando el botón **Detallar** de la ventana
- ⇒ ventana **Detalle de Participación en Empresas Fuente Argentina** – seleccionando el botón **Detallar** asociado al campo **Total Pasivo**
- ⇒ ventana **Pasivo – Deudas** – seleccionando el botón **Detallar** asociado al campo **Deudas Comerciales**

Para comenzar el ingreso de datos, deberá clicar el botón **Nuevo**, habilitando el Sistema los campos a completar dentro de la sección **Datos a Cargar**:

- **Residencia del Acreedor**
- **Apellido y Nombre / Razón Social**
- **País:** seleccionará a través de la lista desplegable el que corresponda. A su vez visualizará la descripción en el cuadro inferior.
- **CUIT del Acreedor**
- **Saldo al Cierre del Ejercicio**

Finalizado el ingreso de datos, deberá presionar el botón **Aceptar** para que el Sistema incorpore los mismos.

De esta manera, visualizará el siguiente dato:

AFIP – Ganancias Personas Físicas y Bienes Personales	Versión: 14.0.0
Instructivo de Ayuda	Fecha: 20/03/2011

- **Total Deudas Comerciales**

Además, encontrará dentro de la sección **Seleccionar** una grilla en la cual se identifica cada dato cargado, por Apellido y Nombre.

Dentro de esta ventana se encuentra el botón **Importar**.

AFIP – Ganancias Personas Físicas y Bienes Personales	Versión: 14.0.0
Instructivo de Ayuda	Fecha: 20/03/2011

5.9.3.4.3.7.2 Ítem: *Detallar: Deudas Bancarias y Financieras* Ventana: Deudas Bancarias y Financieras

El Contribuyente accederá a esta ventana a través de la siguiente secuencia:

- ⇒ ventana **Declaración Jurada** – ítem **Directorio Determinación Renta F.A.**
- ⇒ ventana **Directorio Determinación de la Renta Fuente Argentina**– seleccionando el botón **Detallar** asociado al campo **Resultado Neto 3ra. Categoría**
- ⇒ ventana **3° Categoría Fuente Argentina** – seleccionando el botón **Detallar** asociado al campo **Total Participaciones en Empresas**
- ⇒ ventana **Participación en Empresas Fuente Argentina** – seleccionando el botón **Detallar** de la ventana
- ⇒ ventana **Detalle de Participación en Empresas Fuente Argentina** – seleccionando el botón **Detallar** asociado al campo **Total Pasivo**
- ⇒ ventana **Pasivo – Deudas** – seleccionando el botón **Detallar** asociado al campo **Deudas Bancarias y Financieras**

Para comenzar el ingreso de datos, deberá clicar el botón **Nuevo**, habilitando el Sistema los campos a completar dentro de la sección **Datos a Cargar**:

- **Radicación de la Cuenta**
- **Apellido y Nombre / Razón Social**
- **País:** seleccionará a través de la lista desplegable el que corresponda. A su vez visualizará la descripción en el cuadro inferior.
- **CUIT del Acreedor**
- **Saldo al Cierre del Ejercicio**

Finalizado el ingreso de datos, deberá presionar el botón **Aceptar** para que el Sistema incorpore los mismos.

De esta manera, visualizará el siguiente dato:

AFIP – Ganancias Personas Físicas y Bienes Personales	Versión: 14.0.0
Instructivo de Ayuda	Fecha: 20/03/2011

- **Total Deudas Bancarias y Financieras**

Además, encontrará dentro de la sección **Seleccionar** una grilla en la cual se identifica cada dato cargado, por Apellido y Nombre.

Dentro de esta ventana se encuentra el botón **Importar**.

AFIP – Ganancias Personas Físicas y Bienes Personales	Versión: 14.0.0
Instructivo de Ayuda	Fecha: 20/03/2011

5.9.3.4.3.7.3 Ítem: *Detallar: Cuentas Particulares de los Socios* Ventana: Cuentas Particulares de los Socios

El Contribuyente accederá a esta ventana a través de la siguiente secuencia:

- ⇒ ventana **Declaración Jurada** – ítem **Directorio Determinación Renta F.A.**
- ⇒ ventana **Directorio Determinación de la Renta Fuente Argentina**– seleccionando el botón **Detallar** asociado al campo **Resultado Neto 3ra. Categoría**
- ⇒ ventana **3° Categoría Fuente Argentina** – seleccionando el botón **Detallar** asociado al campo **Total Participaciones en Empresas**
- ⇒ ventana **Participación en Empresas Fuente Argentina** – seleccionando el botón **Detallar** de la ventana
- ⇒ ventana **Detalle de Participación en Empresas Fuente Argentina** – seleccionando el botón **Detallar** asociado al campo **Total Pasivo al Inicio**
- ⇒ ventana **Pasivo – Deudas** – seleccionando el botón **Detallar** asociado al campo **Cuentas Particulares de los Socios**

Para comenzar el ingreso de datos, deberá clicar el botón **Nuevo**, habilitando el Sistema los campos a completar dentro de la sección **Datos a Cargar**:

- **CUIT / CUIL / CDI**
- **Apellido y Nombre**
- **Saldo al Cierre del Ejercicio**

Finalizado el ingreso de datos, deberá presionar el botón **Aceptar** para que el Sistema incorpore los mismos.

De esta manera, visualizará el siguiente dato:

- **Total Cuentas Particulares de los Socios**

Además, encontrará dentro de la sección **Seleccionar** una grilla en la cual se identifica cada dato cargado, por Apellido y Nombre.

AFIP – Ganancias Personas Físicas y Bienes Personales	Versión: 14.0.0
Instructivo de Ayuda	Fecha: 20/03/2011

Dentro de esta ventana se encuentra el botón **Importar**.

AFIP – Ganancias Personas Físicas y Bienes Personales	Versión: 14.0.0
Instructivo de Ayuda	Fecha: 20/03/2011

5.9.3.4.3.7.4 Ítem: *Detallar: Otras Deudas Corrientes*

Ventana: Otras Deudas Corrientes

El Contribuyente accederá a esta ventana a través de la siguiente secuencia:

- ⇒ ventana **Declaración Jurada** – ítem **Directorio Determinación Renta F.A.**
- ⇒ ventana **Directorio Determinación de la Renta Fuente Argentina**– seleccionando el botón **Detallar** asociado al campo **Resultado Neto 3ra. Categoría**
- ⇒ ventana **3° Categoría Fuente Argentina** – seleccionando el botón **Detallar** asociado al campo **Total Participaciones en Empresas**
- ⇒ ventana **Participación en Empresas Fuente Argentina** – seleccionando el botón **Detallar** de la ventana
- ⇒ ventana **Detalle de Participación en Empresas Fuente Argentina** – seleccionando el botón **Detallar** asociado al campo **Total Pasivo al Inicio**
- ⇒ ventana **Pasivo – Deudas** – seleccionando el botón **Detallar** asociado al campo **Otras Deudas Corrientes**

Para comenzar el ingreso de datos, deberá clicar el botón **Nuevo**, habilitando el Sistema los campos a completar dentro de la sección **Datos a Cargar**:

- **Residencia del Acreedor**
- **País:** seleccionará a través de la lista desplegable el que corresponda. A su vez visualizará la descripción en el cuadro inferior.
- **CUIT del Acreedor**
- **Saldo al Cierre del ejercicio**

Finalizado el ingreso de datos, deberá presionar el botón **Aceptar** para que el Sistema incorpore los mismos.

De esta manera, visualizará el siguiente dato:

AFIP – Ganancias Personas Físicas y Bienes Personales	Versión: 14.0.0
Instructivo de Ayuda	Fecha: 20/03/2011

- **Total Otras Deudas Corrientes**

Además, encontrará dentro de la sección **Seleccionar** una grilla en la cual se identifica cada dato cargado, por Saldo al Cierre.

Dentro de esta ventana se encuentra el botón **Importar**.

AFIP – Ganancias Personas Físicas y Bienes Personales	Versión: 14.0.0
Instructivo de Ayuda	Fecha: 20/03/2011

5.9.3.4.3.8 Item: Detallar: Otros Resultados

Ventana: Otros Resultados

El Contribuyente accederá a esta ventana a través de la siguiente secuencia:

- ⇒ ventana **Declaración Jurada** – ítem **Directorio Determinación Renta F.A.**
- ⇒ ventana **Directorio Determinación de la Renta Fuente Argentina**– seleccionando el botón **Detallar** asociado al campo **Resultado Neto 3ra. Categoría**
- ⇒ ventana **3° Categoría Fuente Argentina** – seleccionando el botón **Detallar** asociado al campo **Total Participaciones en Empresas**
- ⇒ ventana **Participación en Empresas Fuente Argentina** – seleccionando el botón **Detallar** de la ventana
- ⇒ ventana **Detalle de Participación en Empresas Fuente Argentina** – seleccionando el botón **Detallar** asociado al campo **Otros Resultados**

Esta ventana se muestra únicamente luego de haber completado datos en la ventana **Participación en Empresas Fuente Argentina** en los siguientes casos:

- habiendo tildado el campo **Ud. determina el Resultado Neto de la Empresa**
- y sin haber tildado el campo **Se encuentra obligado a presentar GPJ**

Para comenzar el ingreso de datos, deberá clicar el botón **Nuevo**, habilitando el Sistema los campos a completar dentro de la sección **Datos a Cargar**:

Resultado por Venta de Bienes de Uso

- **Quebranto**

AFIP – Ganancias Personas Físicas y Bienes Personales	Versión: 14.0.0
Instructivo de Ayuda	Fecha: 20/03/2011

- **Beneficio**

Otros Resultados

- **Quebranto**
- **Beneficio**

Otros Conceptos no Computables al Resultado Impositivo

- **Quebranto**
- **Beneficio**

Finalizado el ingreso de datos, deberá presionar el botón **Aceptar** para que el Sistema incorpore los mismos.

De esta manera, visualizará el siguiente dato:

- **Total Otros Resultados**

AFIP – Ganancias Personas Físicas y Bienes Personales	Versión: 14.0.0
Instructivo de Ayuda	Fecha: 20/03/2011

5.9.4. Ítem: Detallar: Resultado Neto 4ta. categoría

Ventana: 4° Categoría Fuente Argentina

El Contribuyente accederá a esta ventana a través de la siguiente secuencia:

- ⇒ ventana **Declaración Jurada** – ítem **Directorio Determinación Renta F.A.**
- ⇒ ventana **Directorio Determinación de la Renta Fuente Argentina**– seleccionando el botón **Detallar** asociado al campo **Resultado Neto 4ta. categoría**

En la sección **Totales** se encuentran los siguientes campos, los cuales reflejan la información ingresada a través de los botones **Detallar** asociados a los mismos:

- **Total ingresos gravados 4ta. categoría**
- **Total de gastos y deducciones especialmente admitidos 4ta. Categoría**

Finalizado el ingreso de datos, deberá presionar el botón **Aceptar** para que el Sistema incorpore los mismos.

De esta manera, visualizará el siguiente dato:

- **Resultado Neto 4ta. Categoría**

AFIP – Ganancias Personas Físicas y Bienes Personales	Versión: 14.0.0
Instructivo de Ayuda	Fecha: 20/03/2011

5.9.4.1 Ítem: Detallar: Total ingresos gravados 4ta. categoría Ventana: Ingresos

El Contribuyente accederá a esta ventana a través de la siguiente secuencia:

- ⇒ ventana **Declaración Jurada** – ítem **Directorio Determinación Renta F.A.**
- ⇒ ventana **Directorio Determinación de la Renta Fuente Argentina**– seleccionando el botón **Detallar** asociado al campo **Resultado Neto 4ta. Categoría**
- ⇒ ventana **4° Categoría Fuente Argentina** – seleccionando el botón **Detallar** asociado al campo **Total ingresos gravados 4ta. categoría**

Para comenzar el ingreso de datos, deberá cliquear el botón **Nuevo**, habilitando el Sistema los campos a completar dentro de la sección **Datos a Cargar**:

- **Desempeño de cargos públicos y percepción de gastos protocolares**
- **Trabajo personal ejecutado en relación de dependencia**
- **Jubilaciones, pensiones, retiros o subsidios**
- **Beneficios netos de aportes no deducibles**
- **Servicios personales prestados por los socios de las sociedades cooperativas de trabajo**
- **Ejercicio de profesiones liberales u oficios y de funciones de albacea, síndico, mandatario, gestor de negocios, director de sociedades anónimas y fideicomisos**
- **Derivados de las actividades de corredor, viajante de comercio y despachante de aduana**

Total ingresos de 4ta. Categoría

- **Gravados en IVA**
- **No gravados o exentos en IVA**

AFIP – Ganancias Personas Físicas y Bienes Personales	Versión: 14.0.0
Instructivo de Ayuda	Fecha: 20/03/2011

- **Total de Ingresos Gravados – Art. 79 Inc. a, b, c y f en Concepto de SAC, segunda cuota 2008**

Finalizado el ingreso de datos, deberá presionar el botón **Aceptar** para que el Sistema incorpore los mismos.

De esta manera, visualizará los siguientes datos:

- **Total ingresos gravados 4ta. Categoría**

AFIP – Ganancias Personas Físicas y Bienes Personales	Versión: 14.0.0
Instructivo de Ayuda	Fecha: 20/03/2011

5.9.4.2 Ítem: Detallar: Total de gastos y deducciones especialmente admitidos 4ta. Categoría

Ventana: Total de gastos y deducciones especialmente admitidas 4ta. Categoría

El Contribuyente accederá a esta ventana a través de la siguiente secuencia:

- ⇒ ventana **Declaración Jurada** – ítem **Directorio Determinación Renta F.A.**
- ⇒ ventana **Directorio Determinación de la Renta Fuente Argentina**– seleccionando el botón **Detallar** asociado al campo **Resultado Neto 4ta. Categoría**
- ⇒ ventana **4° Categoría Fuente Argentina** – seleccionando el botón **Detallar** asociado al campo **Total de gastos y deducciones especialmente admitidos 4ta. Categoría**

Para comenzar el ingreso de datos, deberá cliquear el botón **Nuevo**, habilitando el Sistema los campos a completar dentro de la sección **Datos a Cargar**:

- **Que implican erogación de fondos:**
 - ✓ Las contribuciones o descuentos para fondos de jubilaciones, retiros, pensiones o subsidios, siempre que se destinen a cajas nacionales, provinciales o municipales (que no sean computados como deducción general).
 - ✓ Los descuentos obligatorios efectuados para aportes a obras sociales correspondientes al contribuyente y a las personas que revistan para el mismo el carácter de cargas de familia (que no sean computados como deducción general).
- **Que no implican erogación de fondos:** se consignará el importe correspondiente a amortizaciones de los bienes afectados a su actividad.

Finalizado el ingreso de datos, deberá presionar el botón **Aceptar** para que el Sistema incorpore los mismos.

AFIP – Ganancias Personas Físicas y Bienes Personales	Versión: 14.0.0
Instructivo de Ayuda	Fecha: 20/03/2011

5.10. *Item: Directorio Determinación Renta F.E.*

Ventana: Directorio Determinación de la Renta Fuente Extranjera

El Contribuyente accederá a esta ventana a través de la siguiente secuencia:

⇒ ventana **Declaración Jurada** – ítem **Directorio Determinación Renta F.E.**

En la sección **Totales de Determinación de la Renta Fuente Extranjera** se encuentran los siguientes campos, los cuales reflejan la información ingresada a través de los botones **Detallar** asociados a los mismos:

- **Resultado Neto 1ra. categoría**
- **Resultado Neto 2da. categoría**
- **Resultado Neto 3ra. categoría**
- **Resultado Neto 4ta. categoría**

AFIP – Ganancias Personas Físicas y Bienes Personales	Versión: 14.0.0
Instructivo de Ayuda	Fecha: 20/03/2011

5.10.1. Ítem: Detallar: Resultado Neto 1ra. categoría

Ventana: 1° Categoría de Fuente Extranjera

El Contribuyente accederá a esta ventana a través de la siguiente secuencia:

- ⇒ ventana **Declaración Jurada** – ítem **Directorio Determinación Renta F.E.**
- ⇒ ventana **Directorio Determinación de la Renta Fuente Extranjera** – seleccionando el botón **Detallar** asociado al campo **Resultado Neto 1ra. categoría**

Para comenzar el ingreso de datos, deberá clicar el botón **Nuevo**, habilitando el Sistema los campos a completar dentro de la sección **Datos a Cargar**:

Ingresos

- **Total Ingresos Gravados 1ra. Categoría:** se consignarán los ingresos provenientes de:
 - ✓ inmuebles situados en el exterior que sus propietarios residentes en el país destinan a vivienda permanente, manteniéndolas habilitadas para brindarles alojamiento en todo tiempo y de manera continuada.
 - ✓ el valor locativo computable por inmuebles que sus propietarios ocupen para recreo o veraneo u otros fines semejantes.
 - ✓ el valor locativo o arrendamiento presunto de inmuebles cedidos gratuitamente o a un precio no determinado, de inmuebles situados fuera del territorio nacional. Se presume sin admitir prueba en contrario, que el valor locativo o arrendamiento presunto atribuible a los mismos, no es inferior al alquiler o arrendamiento que obtendría el propietario si alquilase o arrendase el bien o la parte del mismo que ocupa o cede gratuitamente o a un precio no determinado.

Gastos

- **Total de gastos y deducciones especialmente admitidos 1ra. Categoría que implican erogación de fondos:** se deducirán los impuestos y tasas que recaen sobre los bienes que produzcan ganancias, excepto baldíos, primas de seguros que cubran

AFIP – Ganancias Personas Físicas y Bienes Personales	Versión: 14.0.0
Instructivo de Ayuda	Fecha: 20/03/2011

riesgos sobre bienes que produzcan ganancias, pérdidas sufridas por caso fortuito o fuerza mayor sobre bienes que producen ganancias, se consignarán los gastos de mantenimiento reales o presuntos de los inmuebles que generan ingresos gravados en el impuesto. Adoptado un procedimiento el mismo deberá aplicarse a todos los inmuebles que posea el contribuyente y no podrá ser variado por el término de 5 años contados desde el período inclusive en que se hubiere hecho la opción. La opción no puede ser efectuada por aquellas personas que por su naturaleza deben llevar libros o que tiene administradores que le rinden cuenta de su gestión.

- **Total de gastos y deducciones especialmente admitidos 1ra. Categoría que no implican erogación de fondos:** se deberá consignar el valor de la amortización de los inmuebles que generan rentas .Los ingresos y los gastos se imputan por lo devengado.

Finalizado el ingreso de datos, deberá presionar el botón **Aceptar** para que el Sistema incorpore los mismos.

Además se encuentra el siguiente campo, el cual refleja la información ingresada a través del botón **Detallar** asociado al mismo:

- **Resultado Neto 1ra. categoría**

AFIP – Ganancias Personas Físicas y Bienes Personales	Versión: 14.0.0
Instructivo de Ayuda	Fecha: 20/03/2011

5.10.1.1 Ítem: *Detallar: Resultado Neto 1ra. categoría*

Ventana: **Detalle de Países para la Renta de 1° Categoría de Fuente Extranjera**

El Contribuyente accederá a esta ventana a través de la siguiente secuencia:

- ⇒ ventana **Declaración Jurada** – ítem **Directorio Determinación Renta F.E.**
- ⇒ ventana **Directorio Determinación de la Renta Fuente Extranjera** – seleccionando el botón **Detallar** asociado al campo **Resultado Neto 1ra. categoría**
- ⇒ ventana **1° Categoría de Fuente Extranjera** – seleccionando el botón **Detallar** asociado al campo **Resultado Neto 1ra. categoría**

Para comenzar el ingreso de datos, deberá cliquear el botón **Nuevo**, habilitando el Sistema los campos a completar dentro de la sección **Datos a Cargar**:

- **País:** seleccionará a través de la lista desplegable, el país que corresponda.
- **Resultado Obtenido**

Finalizado el ingreso de datos, deberá presionar el botón **Aceptar** para que el Sistema incorpore los mismos.

De esta manera, visualizará el siguiente dato:

- **Total Resultado Obtenido**

Además, encontrará dentro de la sección **Seleccionar** una grilla en la cual se identifica cada dato cargado, por País.

AFIP – Ganancias Personas Físicas y Bienes Personales	Versión: 14.0.0
Instructivo de Ayuda	Fecha: 20/03/2011

5.10.2. Ítem: Detallar: Resultado Neto 2da. categoría

Ventana: 2° Categoría Fuente Extranjera

El Contribuyente accederá a esta ventana a través de la siguiente secuencia:

- ⇒ ventana **Declaración Jurada** – ítem **Directorio Determinación Renta F.E.**
- ⇒ ventana **Directorio Determinación de la Renta Fuente Extranjera** – seleccionando el botón **Detallar** asociado al campo **Resultado Neto 2da. categoría**

Para comenzar el ingreso de datos, deberá clicar el botón **Nuevo**, habilitando el Sistema los campos a completar dentro de la sección **Datos a Cargar**:

Ingresos

- **Total de Ingresos Gravados:** se deberán consignar las sumas percibidas desde el exterior por:
 - ✓ renta de títulos, cédulas, bonos, letras de tesorería, debentures, cauciones y créditos en dinero.
 - ✓ subsidios periódicos.
 - ✓ obligaciones de no hacer o por abandono o no ejercicio de una actividad (excepto no ejercer el comercio, industria, profesión, empleo u oficio).
 - ✓ transferencia de derechos de llave, marcas, patentes de invención y regalías.
 - ✓ colocaciones de capital.
 - ✓ fondos comunes de inversión.
 - ✓ dividendos distribuidos por sociedades por acciones constituidas en el exterior.
 - ✓ ganancias provenientes del exterior obtenidas en el carácter de beneficiario de un fideicomiso o figuras jurídicas equivalentes.
 - ✓ beneficios netos de aportes, provenientes del cumplimiento de planes de seguro de retiro privados administrados por entidades constituidas en el exterior o por establecimientos estables instalados en el extranjero de entidades residentes en el país sujetas al control de la Superintendencia de Seguros de la Nación.

AFIP – Ganancias Personas Físicas y Bienes Personales	Versión: 14.0.0
Instructivo de Ayuda	Fecha: 20/03/2011

- ✓ rescates netos de aportes, originados en el desistimiento de los planes de seguro de retiro privados.
- ✓ utilidades distribuidas por los fondos comunes de inversión o figuras equivalentes que cumplan la misma función constituidas en el exterior.
- ✓ ganancias generadas por la locación de bienes exportados desde el país a raíz de un contrato de locación con opción de compra celebrado con un locatario del exterior.

Gastos

- **Total de gastos y deducciones especialmente admitidos 2da. Categoría que implican erogación de fondos:** el resto de los gastos incurridos en el exterior que sean para obtener, mantener y conservar la renta.
- **Total de gastos y deducciones especialmente admitidos 2da. Categoría que no implican erogación de fondos:** se consignarán el valor de las amortizaciones originadas en bienes que sufren desgaste o agotamiento y que fueron transferidos temporalmente al exterior.

Finalizado el ingreso de datos, deberá presionar el botón **Aceptar** para que el Sistema incorpore los mismos.

Además se encuentra el siguiente campo, el cual refleja la información ingresada a través del botón **Detallar** asociado al mismo:

- **Resultado Neto 2da. Categoría**

AFIP – Ganancias Personas Físicas y Bienes Personales	Versión: 14.0.0
Instructivo de Ayuda	Fecha: 20/03/2011

5.10.2.1 Ítem: *Detallar: Resultado Neto 2da. categoría*

Ventana: Detalle de Países para la Renta de 2° Categoría de Fuente Extranjera

El Contribuyente accederá a esta ventana a través de la siguiente secuencia:

- ⇒ ventana **Declaración Jurada** – ítem **Directorio Determinación Renta F.E.**
- ⇒ ventana **Directorio Determinación de la Renta Fuente Extranjera** – seleccionando el botón **Detallar** asociado al campo **Resultado Neto 2da. categoría**
- ⇒ ventana **2° Categoría de Fuente Extranjera** – seleccionando el botón **Detallar** asociado al campo **Resultado Neto 2da. categoría**

Para comenzar el ingreso de datos, deberá cliquear el botón **Nuevo**, habilitando el Sistema los campos a completar dentro de la sección **Datos a Cargar**:

- **País:** seleccionará a través de la lista desplegable, el país que corresponda.
- **Resultado Obtenido**

Finalizado el ingreso de datos, deberá presionar el botón **Aceptar** para que el Sistema incorpore los mismos.

De esta manera, visualizará el siguiente dato:

- **Total Resultado Obtenido**

Además, encontrará dentro de la sección **Seleccionar** una grilla en la cual se identifica cada dato cargado, por País.

AFIP – Ganancias Personas Físicas y Bienes Personales	Versión: 14.0.0
Instructivo de Ayuda	Fecha: 20/03/2011

5.10.3. Ítem: Detallar: Resultado Neto 3ra. categoría

Ventana: 3° Categoría Fuente Extranjera

El Contribuyente accederá a esta ventana a través de la siguiente secuencia:

- ⇒ ventana **Declaración Jurada** – ítem **Directorio Determinación Renta F.E.**
- ⇒ ventana **Directorio Determinación de la Renta Fuente Extranjera** – seleccionando el botón **Detallar** asociado al campo **Resultado Neto 3ra. categoría**

Para comenzar el ingreso de datos, deberá clicar el botón **Nuevo**, habilitando el Sistema los campos a completar dentro de la sección **Datos a Cargar**:

- **Total de Ingresos Gravados:** se deberán consignar los ingresos atribuibles a:
 - ✓ los establecimientos estables instalados en el exterior.
 - ✓ las ganancias atribuibles en su carácter de accionista o socio de sociedades constituidas en el exterior.
 - ✓ las ganancias obtenidas en carácter de beneficiarios de fideicomisos o figuras jurídicas equivalentes constituidas en el extranjero.
 - ✓ originadas por el ejercicio de la opción de compra de bienes exportados desde el país, a raíz de contratos de locación con opción de compra celebrados con locatarios del exterior.
 - ✓ utilidades distribuidas por los fondos comunes de inversión o entidades con otra denominación que cumplan la misma función, constituidas en el exterior.
- **Total de Gastos y deducciones especialmente admitidos 3ra. Categoría que implican erogación de fondos**
- **Total de Gastos y deducciones especialmente admitidos 3ra. Categoría que no implican erogación de fondos**

AFIP – Ganancias Personas Físicas y Bienes Personales	Versión: 14.0.0
Instructivo de Ayuda	Fecha: 20/03/2011

Finalizado el ingreso de datos, deberá presionar el botón **Aceptar** para que el Sistema incorpore los mismos.

Además, se encuentra el siguiente campo, el cual refleja la información ingresada a través del botón **Detallar** asociado al mismo:

- **Total Participaciones en Empresas**

También, se encuentra el siguiente campo, el cual refleja la información ingresada a través del botón **Detallar** asociado al mismo:

- **Resultado Neto 3ra. Categoría**

AFIP – Ganancias Personas Físicas y Bienes Personales	Versión: 14.0.0
Instructivo de Ayuda	Fecha: 20/03/2011

5.10.3.1 Ítem: Detallar: Total Participaciones en Empresas

Ventana: Detalle de Participación en Empresas Extranjeras

El Contribuyente accederá a esta ventana a través de la siguiente secuencia:

- ⇒ ventana **Declaración Jurada** – ítem **Directorio Determinación Renta F.E.**
- ⇒ ventana **Directorio Determinación de la Renta Fuente Extranjera** – seleccionando el botón **Detallar** asociado al campo **Resultado Neto 3ra. categoría**
- ⇒ ventana **3ra. Categoría Fuente Extranjera** – seleccionando el botón **Detallar** asociado al campo **Total Participaciones en Empresas**

Para comenzar el ingreso de datos, deberá clicar el botón **Nuevo**, habilitando el Sistema los campos a completar dentro de la sección **Datos a Cargar**:

- **¿Este bien fue exteriorizado por la Ley 26.476 – Título III?**
- **País:** seleccionará a través de la lista desplegable, el país que corresponda.
- **CUIT:** muestra la CUIT del país seleccionado previamente.
- **Denominación de la Empresa:** se colocará el nombre de la sociedad que genera los resultados; el nombre y apellido del socio que declara los resultados; o el nombre y apellido del único titular, según corresponda.
- **Código de Actividad Principal:** se consignará el Código que identifique la actividad desarrollada por la empresa. En caso de no conocerlo, podrá seleccionar la actividad que corresponda a través de la lista desplegable del campo.
- **Resultado Atribuible Participación Empresa:** se consignará la utilidad que corresponda a su participación en las ganancias de la empresa del exterior.
- **Capital propio afectado a la actividad (al Inicio)**
- **Capital propio afectado a la actividad (al Cierre)**

AFIP – Ganancias Personas Físicas y Bienes Personales	Versión: 14.0.0
Instructivo de Ayuda	Fecha: 20/03/2011

Finalizado el ingreso de datos, deberá presionar el botón **Aceptar** para que el Sistema incorpore los mismos.

Además, encontrará dentro de la sección **Seleccionar** una grilla en la cual se identifica cada dato cargado, por CUIT.

AFIP – Ganancias Personas Físicas y Bienes Personales	Versión: 14.0.0
Instructivo de Ayuda	Fecha: 20/03/2011

5.10.3.2 Ítem: *Detallar: Resultado Neto 3ra. Categoría*

Ventana: Detalle de Países para la Renta de 3ª Categoría F.E.

El Contribuyente accederá a esta ventana a través de la siguiente secuencia:

- ⇒ ventana **Declaración Jurada** – ítem **Directorio Determinación Renta F.E.**
- ⇒ ventana **Directorio Determinación de la Renta Fuente Extranjera** – seleccionando el botón **Detallar** asociado al campo **Resultado Neto 3ra. categoría**
- ⇒ ventana **3ra. Categoría Fuente Extranjera** – seleccionando el botón **Detallar** asociado al campo **Resultado Neto 3ra. categoría**

Para comenzar el ingreso de datos, deberá cliquear el botón **Nuevo**, habilitando el Sistema los campos a completar dentro de la sección **Datos a Cargar**:

- **País:** seleccionará a través de la lista desplegable, el país que corresponda.
- **Resultado Obtenido:** se consignará el importe que corresponda

Finalizado el ingreso de datos, deberá presionar el botón **Aceptar** para que el Sistema incorpore los mismos.

Luego, el sistema reflejará automáticamente en el campo **Total resultado Obtenido** la suma de importes cargados.

AFIP – Ganancias Personas Físicas y Bienes Personales	Versión: 14.0.0
Instructivo de Ayuda	Fecha: 20/03/2011

5.10.4. Ítem: Detallar: Resultado Neto 4ta. categoría

Ventana: 4° Categoría Fuente Extranjera

El Contribuyente accederá a esta ventana a través de la siguiente secuencia:

- ⇒ ventana **Declaración Jurada** – ítem **Directorio Determinación Renta F.E.**
- ⇒ ventana **Directorio Determinación de la Renta Fuente Extranjera** – seleccionando el botón **Detallar** asociado al campo **Resultado Neto 4ta. categoría**

Para comenzar el ingreso de datos, deberá clicar el botón **Nuevo**, habilitando el Sistema los campos a completar dentro de la sección **Datos a Cargar**:

Ingresos

- **Total de Ingresos Gravados – Art. 79 Inc. a, b y c**
- **Total de Ingresos Gravados – Art. 79 Inc. d, e, f y g:** se deberán consignar los ingresos provenientes de:
 - ✓ jubilaciones, pensiones, retiros o subsidios de cualquier especie.
 - ✓ beneficios de aportes efectuados por el asegurado, que deriven de planes de seguros de retiro privados administrados por entidades constituidas en el exterior o por establecimientos estables instalados en el extranjero de entidades residentes en el país sujetas al control de la Superintendencia de Seguros de la Nación, en cuanto tengan su origen en el trabajo personal.

Gastos

- **Total de gastos y deducciones especialmente admitidos 4ta. Categoría que implican erogación de fondos**
- **Total de gastos y deducciones especialmente admitidos 4ta. Categoría que no implican erogación de fondos**

AFIP – Ganancias Personas Físicas y Bienes Personales	Versión: 14.0.0
Instructivo de Ayuda	Fecha: 20/03/2011

Finalizado el ingreso de datos, deberá presionar el botón **Aceptar** para que el Sistema incorpore los mismos.

Además se encuentra el siguiente campo, el cual refleja la información ingresada a través del botón **Detallar** asociado al mismo:

- **Total Resultado Neto 4ta. Categoría**

AFIP – Ganancias Personas Físicas y Bienes Personales	Versión: 14.0.0
Instructivo de Ayuda	Fecha: 20/03/2011

5.10.4.1 Ítem: *Detallar: Total Resultado Neto 4ta. categoría*

Ventana: **Detalle de Países para la Renta de 4° Categoría de Fuente Extranjera**

El Contribuyente accederá a esta ventana a través de la siguiente secuencia:

- ⇒ ventana **Declaración Jurada** – ítem **Directorio Determinación Renta F.E.**
- ⇒ ventana **Directorio Determinación de la Renta Fuente Extranjera** – seleccionando el botón **Detallar** asociado al campo **Resultado Neto 4ta. categoría**
- ⇒ ventana **4° Categoría de Fuente Extranjera** – seleccionando el botón **Detallar** asociado al campo **Total Resultado Neto 4ta. categoría**

Para comenzar el ingreso de datos, deberá cliquear el botón **Nuevo**, habilitando el Sistema los campos a completar dentro de la sección **Datos a Cargar**:

- **País:** seleccionará a través de la lista desplegable, el país que corresponda.
- **Resultado Obtenido**

Finalizado el ingreso de datos, deberá presionar el botón **Aceptar** para que el Sistema incorpore los mismos.

De esta manera, visualizará el siguiente dato:

- **Total Resultado Obtenido**

Además, encontrará dentro de la sección **Seleccionar** una grilla en la cual se identifica cada dato cargado, por País.

AFIP – Ganancias Personas Físicas y Bienes Personales	Versión: 14.0.0
Instructivo de Ayuda	Fecha: 20/03/2011

5.11. *Ítem: Determinación del Impuesto sobre los Bienes Personales*

Ventana: Determinación del Impuesto s/ Bienes Personales

El Contribuyente accederá a esta ventana a través de la siguiente secuencia:

⇒ ventana **Declaración Jurada** – ítem **Determinación del Impuesto sobre los Bienes Personales**

En la sección **Totales** se encuentran los siguientes campos, los cuales reflejan la información ingresada a través de los botones **Detallar** asociados a los mismos:

- **Total Objetos Personales y del Hogar**
- **Total Determinación del Impuesto**
- **Total Determinación Saldo del Impuesto**
- **Total Forma de Ingreso**

AFIP – Ganancias Personas Físicas y Bienes Personales	Versión: 14.0.0
Instructivo de Ayuda	Fecha: 20/03/2011

5.11.1. Ítem: Detallar: Total Objetos Personales y del Hogar

Ventana: Objetos Personales y del Hogar

El Contribuyente accederá a esta ventana a través de la siguiente secuencia:

- ⇒ ventana **Declaración Jurada** – ítem **Determinación del Impuesto sobre los Bienes Personales**
- ⇒ ventana **Determinación del Impuesto s/ Bienes Personales** – seleccionando el botón **Detallar** asociado al campo **Total Objetos Personales y del Hogar**

Para comenzar el ingreso de datos, deberá cliquear el botón **Nuevo**, habilitando el Sistema el campo a completar dentro de la sección **Datos a Cargar**:

- **Valuación:** Se consignará en este campo el importe total de Bienes Personales y Bienes Muebles del hogar o residencia transitoria al 31/12 de cada año, no pudiendo, este importe, ser inferior a la valuación mínima calculada por el sistema.

Finalizado el ingreso del dato, deberá presionar el botón **Aceptar** para que el Sistema incorpore el mismo.

De esta manera, visualizará el dato:

- **Valuación Mínima**

AFIP – Ganancias Personas Físicas y Bienes Personales	Versión: 14.0.0
Instructivo de Ayuda	Fecha: 20/03/2011

5.11.2. Ítem: Detallar: Total Determinación del Impuesto

Ventana: Determinación del Impuesto

El Contribuyente accederá a esta ventana a través de la siguiente secuencia:

- ⇒ ventana **Declaración Jurada** – ítem **Determinación del Impuesto sobre los Bienes Personales**
- ⇒ ventana **Determinación del Impuesto s/ Bienes Personales** – seleccionando el botón **Detallar** asociado al campo **Total Determinación del Impuesto**

En esta ventana, visualizará los siguientes datos:

- **Total Bienes sujetos a Impuesto:** datos cargados en los distintos ítems, que componen la aplicación, y que representan los bienes ingresados al patrimonio declarado por el contribuyente.
- **Total de Bienes Exentos o No Alcanzados**
- **Mínimo Exento:** importe admitido de acuerdo con la legislación vigente. (ver Tabla que se detalla a continuación)
- **Diferencia:** el sistema calculará la diferencia entre ambos campos y colocará el resultado del mismo.
- **Alícuota:** porcentaje a aplicar para determinar el impuesto, según las normas vigentes. (ver Tabla que se detalla a continuación)
- **Impuesto Determinado:** el sistema calculará el importe del impuesto determinado, que surge de la multiplicación entre los campos **Diferencia** por el campo **Alícuota**.

Se detalla a continuación los valores correspondientes a Mínimo Exento y Alícuotas, que se encuentran vigentes.

AFIP – Ganancias Personas Físicas y Bienes Personales	Versión: 14.0.0
Instructivo de Ayuda	Fecha: 20/03/2011

TABLA: MÍNIMO EXENTO Y ALÍCUOTAS					
Tipo de Contribuyente	Periodo		Total de Bienes sujetos a impuesto	Mínimo Exento	Alícuota
	Mín	Max			
Contribuyente	1991	1994	> 0	100.000,00	1,00%
Responsable Sustituto	1991	1994	> 0	-	1,00%
Responsable Sustituto Art.26	1991	1994	> 0	-	1,00%
Contribuyente	1995	1998		102.300,00	0,50%
Responsable Sustituto	1995	1998	> 0	-	0,50%
Responsable Sustituto Art.26	1995	1998	> 0	-	0,50%
Contribuyente	1999	2006	<= 200.000,00	102.300,00	0,50%
Contribuyente	1999	2006	> 200.000,00	102.300,00	0,75%
Responsable Sustituto	1999	2006	> 0	-	0,75%
Responsable Sustituto Art.26	1999	2006	> 0	-	1,50%
Contribuyente	2007	2020	<= 305.000,00	305.000,00	0,00%
Contribuyente	2007	2020	> 305.000,00 y <= 750.000,00	-	0,50%
Contribuyente	2007	2020	> 750.000,00 y <= 2.000.000,00	-	0,75%
Contribuyente	2007	2020	> 2.000.000,00 y <= 5.000.000,00	-	1,00%
Contribuyente	2007	2020	> 5.000.000,00	-	1,25%
Responsable Sustituto	2007	2020	> 0	-	1,25%
Responsable Sustituto Art.26	2007	2020	> 0	-	2,50%

AFIP – Ganancias Personas Físicas y Bienes Personales	Versión: 14.0.0
Instructivo de Ayuda	Fecha: 20/03/2011

5.11.3. Ítem: Detallar: Total Determinación Saldo del Impuesto

Ventana: Determinación Saldo Impuesto

El Contribuyente accederá a esta ventana a través de la siguiente secuencia:

- ⇒ ventana **Declaración Jurada** – ítem **Determinación del Impuesto sobre los Bienes Personales**
- ⇒ ventana **Determinación del Impuesto s/ Bienes Personales** – seleccionando el botón **Detallar** asociado al campo **Total Determinación Saldo del Impuesto**

Para comenzar el ingreso de datos, deberá clicar el botón **Nuevo**, habilitando el Sistema los campos a completar dentro de la sección **Datos a Cargar**:

- **Saldo a Favor del período anterior**
- **Total de Anticipos Cancelados: con Bonos o Certificados Fiscales**
- **Total de Anticipos Cancelados en efectivo o compensación**
- **Total de Pagos a Cuenta:** ingresará el importe de los pagos a cuenta del impuesto realizados.
- **Pagos a cuenta del Impto.s/Acciones y Participaciones:** refleja la información ingresada a través del botón **Detallar** asociado al mismo.

Finalizado el ingreso de datos, deberá presionar el botón **Aceptar** para que el Sistema incorpore los mismos.

Además, se encuentra el siguiente campo, el cual refleja la información ingresada a través del botón **Detallar** asociado al mismo:

AFIP – Ganancias Personas Físicas y Bienes Personales	Versión: 14.0.0
Instructivo de Ayuda	Fecha: 20/03/2011

- **Impuestos Análogos Pagados en el Exterior:** en caso de poseer bienes en el exterior, permite ingresar el importe correspondiente a las sumas efectivamente pagadas en el exterior por gravámenes similares al presente que consideren como base imponible el patrimonio o los bienes en forma global. Este crédito sólo podrá computarse hasta el incremento de la obligación fiscal originado por la incorporación de los bienes situados con carácter permanente en el exterior.

De esta manera, visualizará los siguientes datos:

- **Impuesto Determinado**
- **Saldo a Favor por cómputo de anticipos con bonos o Certificados Fiscales**
- **Saldo a Favor del Contribuyente**
- **Saldo a Favor de la AFIP**

AFIP – Ganancias Personas Físicas y Bienes Personales	Versión: 14.0.0
Instructivo de Ayuda	Fecha: 20/03/2011

5.11.3.1 Ítem: *Impuestos Análogos Pagados en el Exterior*

Ventana: Detalle de Impuestos Análogos Pagados en el Exterior

El Contribuyente accederá a esta ventana a través de la siguiente secuencia:

⇒ ventana **Declaración Jurada** – ítem **Determinación del Impuesto sobre los Bienes Personales**

⇒ ventana **Determinación del Impuesto s/ Bienes Personales** – seleccionando el botón **Detallar** asociado al campo **Total Determinación Saldo del Impuesto**

⇒ ventana **Determinación Saldo Impuesto** – seleccionando el botón **Detallar** asociado al campo **Impuestos Análogos Pagados en el Exterior**

Para comenzar el ingreso de datos, deberá clicar el botón **Nuevo**, habilitando el Sistema los campos a completar dentro de la sección **Datos a Cargar**:

- **País de Origen de los Bienes en el Exterior**
- **Monto de los Bienes del Exterior**
- **Denominación del Impuesto**
- **Fecha de Pago (DD/MM/AAAA)**
- **Monto del impuesto análogo pagado en el exterior**
- **Fecha del Certificado (DD/MM/AAAA)**
- **Nro. Certificado**

Finalizado el ingreso de datos, deberá presionar el botón **Aceptar** para que el Sistema incorpore los mismos.

De esta manera, visualizará el siguiente dato:

- **Total Impuestos Análogos Pagados en el Exterior**

AFIP – Ganancias Personas Físicas y Bienes Personales	Versión: 14.0.0
Instructivo de Ayuda	Fecha: 20/03/2011

Además, encontrará dentro de la sección **Seleccionar** una grilla en la cual se identifica cada dato cargado, por Denominación del Impuesto.

AFIP – Ganancias Personas Físicas y Bienes Personales	Versión: 14.0.0
Instructivo de Ayuda	Fecha: 20/03/2011

5.11.3.2 Ítem: Pagos a cuenta del Impto.s/Acciones y Participaciones Ventana: Pago a Cuenta Art. 28 cont. – Decreto 127/96

El Contribuyente accederá a esta ventana a través de la siguiente secuencia:

- ⇒ ventana **Declaración Jurada** – ítem **Determinación del Impuesto sobre los Bienes Personales**
- ⇒ ventana **Determinación del Impuesto s/ Bienes Personales** – seleccionando el botón **Detallar** asociado al campo **Total Determinación Saldo del Impuesto**
- ⇒ ventana **Determinación Saldo Impuesto** – seleccionando el botón **Detallar** asociado al campo **Pagos a cuenta del Impto.s/Acciones y Participaciones**

Para comenzar el ingreso de datos, deberá clicar el botón **Nuevo**, habilitando el Sistema los campos a completar dentro de la sección **Datos a Cargar**:

- **CUIT**
- **Pago a Cuenta a Computar**

Finalizado el ingreso de datos, deberá presionar el botón **Aceptar** para que el Sistema incorpore los mismos.

De esta manera, visualizará el total informado en el siguiente dato:

- **Total Pago a Cta. Art. 28 cont-Dec.127/96 a computar**

AFIP – Ganancias Personas Físicas y Bienes Personales	Versión: 14.0.0
Instructivo de Ayuda	Fecha: 20/03/2011

5.11.4. Ítem: Detallar: Total Forma de Ingreso

Ventana: Forma de Ingreso

El Contribuyente accederá a esta ventana a través de la siguiente secuencia:

- ⇒ ventana **Declaración Jurada** – ítem **Determinación del Impuesto sobre los Bienes Personales**
- ⇒ ventana **Determinación del Impuesto s/ Bienes Personales** – seleccionando el botón **Detallar** asociado al campo **Total Forma de Ingreso**
- ⇒ ventana **Forma de Ingreso** – seleccionando el botón **Detallar** asociado al campo **Suma Ingresada en Forma No Bancaria**

Para comenzar el ingreso de datos, deberá cliquear el botón **Nuevo**, habilitando el Sistema el campo a completar dentro de la sección **Datos a Cargar**:

- **Solicita Plan de Facilidades de Pago:** en caso que así lo desee, deberá tildar este campo. De esta manera el Sistema habilita el botón **Detallar Plan**, a través del cual ingresa al Aplicativo Plan de Facilidades de Pago RG 984, donde podrá especificar las características del plan.

IMPORTANTE: En el caso de que algún sujeto del artículo 26 de la Ley del Impuesto sobre los Bienes Personales (Responsable sustituto y Presunción art. 26 2do. párrafo) deba confeccionar la DDJJ y el aplicativo determine un saldo a ingresar menor al indicado en el párrafo 6to del artículo mencionado (impuesto mínimo a ingresar), deberá presentar la declaración jurada, en caso de estar obligado, no generando dicha presentación la obligación de ingresar monto alguno.

Asimismo se aclara que tampoco será intimado el pago del impuesto determinado por no ser el mismo exigible.

AFIP – Ganancias Personas Físicas y Bienes Personales	Versión: 14.0.0
Instructivo de Ayuda	Fecha: 20/03/2011

5.12. Ítem: Determinación del Impuesto a las Ganancias

Ventana: Determinación del Impuesto a las Ganancias

El Contribuyente accederá a esta ventana a través de la siguiente secuencia:

⇒ ventana **Declaración Jurada** – ítem **Determinación del Impuesto a las Ganancias**

	Fuente Argentina	Fuente Extranjera
Resultado Neto de las cuatro Categorías	0,00	0,00
Ajustes por Precio Transferencia	0,00	0,00
Ajuste Correlativo por Precios de Transferencia - Convenios para Evitar la Doble Imposición	0,00	0,00
Subtotal	0,00	0,00
Desgravaciones	0,00	0,00
Deducciones Generales	0,00	0,00
Resultado Impositivo del Período	0,00	0,00
Quebrantos Anteriores	0,00	0,00
Quebrantos Compensables de Fuente Argentina		0,00
Resultado Final	0,00	0,00
Deducciones Personales Computables	0,00	0,00
GANANCIA NETA SUJETA A IMPUESTO		0,00
IMPUESTO DETERMINADO		0,00

Para comenzar el ingreso de datos, deberá clicar el botón **Nuevo**, habilitando el Sistema los campos a completar:

Fuente Argentina

- Desgravaciones

Fuente Extranjera

- Desgravaciones

Además, visualizará los siguientes datos, que reflejan la información ingresada en el aplicativo:

Fuente Argentina

- Resultado Neto de las cuatro Categorías
- Ajustes por Precio Transferencia
- Ajuste Correlativo por Precios de Transferencia – Convenios para Evitar la Doble Imposición
- Subtotal
- Resultado Impositivo del Período
- Quebrantos Anteriores
- Resultado Final

AFIP – Ganancias Personas Físicas y Bienes Personales	Versión: 14.0.0
Instructivo de Ayuda	Fecha: 20/03/2011

Fuente Extranjera

- **Resultado Neto de las cuatro Categorías**
- **Ajustes por Precio Transferencia**
- **Ajustes por Precio Transferencia Reciprocidad Tratados Internacionales**
- **Subtotal**
- **Resultado Impositivo del Período**
- **Resultado Final**
- **Deducciones Personales Computables**

General

- **Ganancia Neta sujeta a Impuesto**
- **Impuesto Determinado**

Además se encuentran los siguientes campos, los cuales reflejan la información ingresada a través de los botones **Detallar** asociados a los mismos:

Fuente Argentina

- **Deducciones Generales**
- **Quebrantos Anteriores**
- **Deducciones Personales Computables**

Fuente Extranjera

- **Deducciones Generales**
- **Quebrantos Anteriores**
- **Quebrantos Compensables de Fuente Argentina**

AFIP – Ganancias Personas Físicas y Bienes Personales	Versión: 14.0.0
Instructivo de Ayuda	Fecha: 20/03/2011

5.12.1. Ítem: Detallar: Deducciones Generales - Fuente Argentina

Ventana: Deducciones Generales Fuente Argentina

El Contribuyente accederá a esta ventana a través de la siguiente secuencia:

- ⇒ ventana **Declaración Jurada** – ítem **Determinación del Impuesto a las Ganancias**
- ⇒ ventana **Determinación del Impuesto a las Ganancias** – seleccionando el botón **Detallar** asociado al campo **Deducciones Generales - Fuente Argentina**

Para comenzar el ingreso de datos, deberá clicar el botón **Nuevo**, habilitando el Sistema los campos a completar dentro de la sección **Datos a Cargar**:

- **Seguro de Vida:** sumas pagadas por seguros de vida que cubre el riesgo de muerte. Los excedentes del importe máximo mencionado serán deducibles en los años de vigencia del contrato de seguro posteriores al del pago, hasta cubrir el total abonado por el asegurado, teniendo en cuenta para cada ejercicio fiscal el referido límite máximo de \$ 996,23.
- **Gastos Sepelio:** se podrán deducir los gastos de sepelio incurridos en el país, originados por el fallecimiento del contribuyente y por cada una de las personas por las cuales puedan efectuarse las deducciones personales, hasta la suma de \$ 996,23 por la cantidad de familiares a cargo.
- **Aportes a Obras Sociales:** se consignarán los descuentos obligatorios efectuados para aportar a las obras sociales correspondientes al contribuyente y a las personas que revistan para el mismo el carácter de cargas de familia.
- **Aportes a Planes de seguro Privado y Planes y Fondos de Jubilaciones y Pensiones Mutuales:** este campo estará habilitado únicamente para períodos iguales o anteriores a 2007. Se consignarán los aportes correspondientes a los planes de seguro de retiro privado administrados por entidades sujetas al control de la Superintendencia de Seguros y a los planes y fondos de jubilaciones y pensiones de las mutuales, hasta la suma de \$ 1.261,16.

AFIP – Ganancias Personas Físicas y Bienes Personales	Versión: 14.0.0
Instructivo de Ayuda	Fecha: 20/03/2011

- **Cuota Médico Asistencial:** se deducirán los importes abonados por el contribuyente y por las personas que revisten para el mismo el carácter de carga de familia. Dicha deducción no podrá superar el CINCO 5% de la ganancia neta del ejercicio.
- **Pagos Régimen Nacional de Trabajadores Autónomos**
- **Fondos de Jubilaciones, Retiros, Pensiones o Subsidios (Excepto Autónomos)**
- **Honorarios correspondientes a los Servicios de Asistencia Sanitaria, Médica y Paramédica:** se podrán deducir hasta el 40 % de los valores facturados al contribuyente -y personas que revisten para el mismo el carácter de carga de familia- (siempre que dicho importe no supere el 5% de la ganancia neta anual) en concepto de honorarios correspondientes a los servicios de hospitalizaciones en clínicas, sanatorios, servicios prestados por odontólogos, psicólogos, bioquímicos, etc.; y relacionados con la asistencia, incluyendo transporte en ambulancia o vehículos especiales.
- **Intereses Crédito Hipotecario:** se podrá deducir el monto pagado en concepto de intereses del crédito hipotecario contraído, a partir del 01/01/2001, para la adquisición o construcción de su casa-habitación, hasta la suma de VEINTE MIL PESOS (\$ 20.000) anuales.
- **Otros:** por ejemplo: Intereses de deudas y gasto de constitución, recaudación y cancelación de las mismas, amortizaciones de bienes inmateriales de duración limitada.

Finalizado el ingreso de datos, deberá presionar el botón **Aceptar** para que el Sistema incorpore los mismos.

Además se encuentran los siguientes campos, los cuales reflejan la información ingresada a través de los botones **Detallar** asociados a los mismos:

- **Deducción Ley 26.063 – Servicio Doméstico**
- **Donaciones a los Fiscos Nacional, Provinciales y Municipales, etc.**
- **Aportes a Sociedades de Garantía Recíproca**

Luego, visualizará el siguiente dato:

- **Total Deducciones Generales**

AFIP – Ganancias Personas Físicas y Bienes Personales	Versión: 14.0.0
Instructivo de Ayuda	Fecha: 20/03/2011

5.12.1.1 Ítem: *Detallar: Ley 26.063 – Servicio Doméstico* Ventana: Deducción Ley 26.063

El Contribuyente accederá a esta ventana a través de la siguiente secuencia:

- ⇒ ventana **Declaración Jurada** – ítem **Determinación del Impuesto a las Ganancias**
- ⇒ ventana **Determinación del Impuesto a las Ganancias** – seleccionando el botón **Detallar** asociado al campo **Deducciones Generales - Fuente Argentina**
- ⇒ ventana **Deducciones Generales Fuente Argentina** – seleccionando el botón **Detallar** asociado al campo **Deducción Ley 26.063 – Servicio Doméstico**

Para comenzar el ingreso de datos, deberá clicar el botón **Nuevo**, habilitando el Sistema los campos a completar dentro de la sección **Datos a Cargar**:

- **CUIL del Empleado/a Doméstico/a**
- **Importe**

Los montos máximos permitidos varían de acuerdo al año que se está declarando:

VIGENCIA	\$ MÁXIMO DEDUCIBLE
2006	6.000
2007	7.500
2008	9.000
2009	9.000
2010	9.000
2011	12.960

Finalizado el ingreso de datos, deberá presionar el botón **Aceptar** para que el Sistema incorpore los mismos.

De esta manera, visualizará el siguiente dato:

- **Total Aportes Servicios Domésticos**

AFIP – Ganancias Personas Físicas y Bienes Personales	Versión: 14.0.0
Instructivo de Ayuda	Fecha: 20/03/2011

Además, encontrará dentro de la sección **Seleccionar** una grilla en la cual se identifica cada dato cargado, por CUIL.

5.12.1.2 Ítem: Detallar: Donaciones a los Fiscos Nacional, Provinciales y Municipales, etc.

Ventana: Donaciones

El Contribuyente accederá a esta ventana a través de la siguiente secuencia:

- ⇒ ventana **Declaración Jurada** – ítem **Determinación del Impuesto a las Ganancias**
- ⇒ ventana **Determinación del Impuesto a las Ganancias** – seleccionando el botón **Detallar** asociado al campo **Deducciones Generales - Fuente Argentina**
- ⇒ ventana **Deducciones Generales Fuente Argentina** – seleccionando el botón **Detallar** asociado al campo **Donaciones a los Fiscos Nacional, Provinciales y Municipales, etc.**

Para comenzar el ingreso de datos, deberá clicar el botón **Nuevo**, habilitando el Sistema los campos a completar dentro de la sección **Datos a Cargar**.

Se deberá informar el importe de las donaciones a los fiscos Nacional, provinciales y municipales y a las instituciones comprendidas en el inciso e) del artículo 20, realizadas en las condiciones que determine la reglamentación y hasta el límite del CINCO POR CIENTO (5 %) de la ganancia neta del ejercicio.

- **Tipo Donación:** seleccionar la opción que corresponda, clickeando sobre el botón que se encuentra a la derecha de este campo, pudiendo ser:
 - ✓ Efectivo
 - ✓ Especies
 - ✓ Depósito bancario
 - ✓ Giro o transferencia bancaria
 - ✓ Débito en cuenta a través de cajero automático
 - ✓ Débito directo en cuenta bancaria

AFIP – Ganancias Personas Físicas y Bienes Personales	Versión: 14.0.0
Instructivo de Ayuda	Fecha: 20/03/2011

- ✓ Débito directo en cuenta de tarjeta de crédito
- ✓ Depósito bancario
- ✓ Giro o transferencia bancaria
- ✓ Débito en cuenta a través de cajero automático
- ✓ Débito directo en cuenta bancaria
- ✓ Débito directo en cuenta de tarjeta de crédito

- **CUIT Entidad Receptora:** ingresará el número de Clave Única de Identificación Tributaria perteneciente a la entidad donante.

En caso de haber informado en **Tipo Donación** el valor “**Débito directo en cuenta de tarjeta de crédito**”, aparecerá en pantalla para completar su detalle en los campos:

- **Nombre de la Tarjeta de Crédito**
- **Tarjeta de Crédito**
- **Nro de Tarjeta de Crédito**
- **CBU:** este campo será obligatorio para las donaciones en efectivo que sean mayores a **\$1200** y optativo para las que no superen dicho monto. Deberá consignar la Clave Bancaria Uniforme de la cuenta correspondiente.
- **Fecha Depósito:** este campo sólo se habilitará para donaciones en efectivo. Para las donaciones en efectivo de hasta **\$1200** deberá ingresarse la fecha de la donación de dinero, para las restantes donaciones en efectivo deberá ingresarse la fecha de realización del depósito de dinero a la CBU informada.
- **Fecha Donación:** para donaciones en efectivo traslada la fecha ingresada en el campo "Fecha de Depósito", para las donaciones en especie se deberá ingresar la fecha en que se efectuó la donación.
- **Tipo de Bien Donado:** este campo sólo se habilitará para las donaciones efectuadas en especie. El contribuyente deberá seleccionar la opción que corresponda de la lista desplegable, pudiendo ser:
 - ✓ Acciones, cuotas, participaciones sociales, cuotas partes de fondos comunes de inversión, títulos públicos
 - ✓ Bien mueble no registrable
 - ✓ Bien mueble registrable
 - ✓ Bienes fungibles
 - ✓ Bienes inmateriales
 - ✓ Inmuebles
- **Número Registral:** este campo sólo se habilita para los siguientes tipos de bien donados: bien mueble registrable e inmuebles. El contribuyente deberá consignar el número bajo el cual está registrado el bien.
- **Unidad de Medida:** este campo sólo se habilita para el tipo de bien donado: bienes fungibles. El contribuyente debe seleccionar, mediante la lista desplegable, la unidad de medida correspondiente entre las siguientes opciones:
 - ✓ Kilogramos
 - ✓ Litro
 - ✓ Metro cúbico

AFIP – Ganancias Personas Físicas y Bienes Personales	Versión: 14.0.0
Instructivo de Ayuda	Fecha: 20/03/2011

✓ Unidades

- **Cantidad:** este campo sólo se habilita para el tipo de bien donado: bienes fungibles. Debe ingresar la cantidad de bienes.
- **Calidad:** este campo sólo se habilita para el tipo de bien donado: bienes fungibles.
- **Especie:** este campo sólo se habilita para el tipo de bien donado: bienes fungibles.
- **Fecha Donación:** para donaciones en efectivo traslada la fecha ingresada en el campo "Fecha de Depósito", para las donaciones en especie se deberá ingresar la fecha en que se efectuó la donación.
- **Monto Bien Donado:** consignar el importe del bien entregado en donación.

Finalizado el ingreso de datos, deberá presionar el botón **Aceptar** para que el Sistema incorpore los mismos.

De esta manera, visualizará el siguiente dato:

- **Total Donaciones**

Además, encontrará dentro de la sección **Seleccionar** una grilla en la cual se identifica cada dato cargado, por CUIT Entidad Receptora.

AFIP – Ganancias Personas Físicas y Bienes Personales	Versión: 14.0.0
Instructivo de Ayuda	Fecha: 20/03/2011

5.12.1.3 Ítem: *Detallar: Aportes a Sociedades de Garantía Recíproca* Ventana: **Aportes a Sociedades de Garantía Recíproca**

El Contribuyente accederá a esta ventana a través de la siguiente secuencia:

- ⇒ ventana **Declaración Jurada** – ítem **Determinación del Impuesto a las Ganancias**
- ⇒ ventana **Determinación del Impuesto a las Ganancias** – seleccionando el botón **Detallar** asociado al campo **Deducciones Generales - Fuente Argentina**
- ⇒ ventana **Deducciones Generales Fuente Argentina** – seleccionando el botón **Detallar** asociado al campo **Aportes a Sociedades de Garantía Recíproca**

Para comenzar el ingreso de datos, deberá cliquear el botón **Nuevo**, habilitando el Sistema los campos a completar dentro de la sección **Datos a Cargar**:

- **CUIT**
- **Tipo de Socio:** deberá seleccionar si se trata de: socio participe o socio protector.
- **Fecha Aporte**
- **Importe**
- **Tipo de Aporte:** deberá seleccionar si se trata de: aporte al capital o aporte al fonde del riesgo.

Finalizado el ingreso de datos, deberá presionar el botón **Aceptar** para que el Sistema incorpore los mismos.

De esta manera, visualizará el siguiente dato:

- **Total Aportes a Sociedades de Garantía Recíproca**

Además, encontrará dentro de la sección **Seleccionar** una grilla en la cual se identifica cada dato cargado, por CUIT.

AFIP – Ganancias Personas Físicas y Bienes Personales	Versión: 14.0.0
Instructivo de Ayuda	Fecha: 20/03/2011

5.12.2. Ítem: Detallar: Deducciones Generales - Fuente Extranjera

Ventana: Deducciones Generales Fuente Extranjera

El Contribuyente accederá a esta ventana a través de la siguiente secuencia:

- ⇒ ventana **Declaración Jurada** – ítem **Determinación del Impuesto a las Ganancias**
- ⇒ ventana **Determinación del Impuesto a las Ganancias** – seleccionando el botón **Detallar** asociado al campo **Deducciones Generales - Fuente Extranjera**

Para comenzar el ingreso de datos, deberá clicar el botón **Nuevo**, habilitando el Sistema los campos a completar dentro de la sección **Datos a Cargar**:

- **Seguro de Vida**
- **Aportes Obras Sociales**
- **Otros**
- **Fondos de Jubilaciones, Retiros, Pensiones o Subsidios**
- **Honorarios correspondientes a los Servicios de asistencia Sanitaria, Médica y Paramédica**

Finalizado el ingreso de datos, deberá presionar el botón **Aceptar** para que el Sistema incorpore los mismos.

De esta manera, visualizará el siguiente dato:

- **Total Deducciones Generales**

AFIP – Ganancias Personas Físicas y Bienes Personales	Versión: 14.0.0
Instructivo de Ayuda	Fecha: 20/03/2011

5.12.3. Item: Detallar: Total Quebrantos Anteriores - Fuente Argentina

Ventana: Quebrantos

El Contribuyente accederá a esta ventana a través de la siguiente secuencia:

- ⇒ ventana **Declaración Jurada** – ítem **Determinación del Impuesto a las Ganancias**
- ⇒ ventana **Determinación del Impuesto a las Ganancias** – seleccionando el botón **Detallar** asociado al campo **Quebrantos Anteriores - Fuente Argentina**

Para comenzar el ingreso de datos, deberá clicar el botón **Nuevo**, habilitando el Sistema los campos a completar dentro de la sección **Datos a Cargar**:

- **Período Fiscal (AAAA):** se indicará el año origen de quebranto. Para el caso de poseer más de un quebranto, se deberá identificar el año al que corresponde cada uno de ellos.

Resto

- **Quebranto:** se encuentran bajo esta denominación los quebrantos no originados en operaciones de cobertura, se deberá consignar el importe del quebranto generado por este concepto en el período fiscal indicado.
- **Quebranto Computable:** se encuentran bajo esta denominación los quebrantos no originados en operaciones de cobertura, se consignará el importe del quebranto que por este concepto, se deduce en la declaración jurada.
- **Quebranto Trasladable:** se encuentran bajo esta denominación los quebrantos no originados en operaciones de cobertura, será registrado en este campo el importe del quebranto que, por este concepto se traslada al ejercicio siguiente.

Finalizado el ingreso de datos, deberá presionar el botón **Aceptar** para que el Sistema incorpore los mismos.

AFIP – Ganancias Personas Físicas y Bienes Personales	Versión: 14.0.0
Instructivo de Ayuda	Fecha: 20/03/2011

De esta manera, visualizará los siguientes datos:

- **Total Quebranto**
- **Total Quebranto Computable**
- **Total Quebranto Trasladable**

Además, encontrará dentro de la sección **Seleccionar** una grilla en la cual se identifica cada dato cargado, por Período Fiscal.

AFIP – Ganancias Personas Físicas y Bienes Personales	Versión: 14.0.0
Instructivo de Ayuda	Fecha: 20/03/2011

5.12.4. Ítem: Detallar: Quebrantos Anteriores - Fuente Extranjera

Ventana: Quebrantos

El Contribuyente accederá a esta ventana a través de la siguiente secuencia:

- ⇒ ventana **Declaración Jurada** – ítem **Determinación del Impuesto a las Ganancias**
- ⇒ ventana **Determinación del Impuesto a las Ganancias** – seleccionando el botón **Detallar** asociado al campo **Quebrantos Anteriores - Fuente Extranjera**

Para comenzar el ingreso de datos, deberá clicar el botón **Nuevo**, habilitando el Sistema los campos a completar dentro de la sección **Datos a Cargar**:

- **Período Fiscal (AAAA):** se indicará el año origen de quebranto. Para el caso de poseer más de un quebranto, se deberá identificar el año al que corresponde cada uno de ellos.

Resto

- **Quebranto:** se encuentran bajo esta denominación los quebrantos no originados en operaciones de cobertura, se deberá consignar el importe del quebranto generado por este concepto en el período fiscal indicado.
- **Quebranto Computable:** se encuentran bajo esta denominación los quebrantos no originados en operaciones de cobertura, se consignará el importe del quebranto que por este concepto, se deduce en la declaración jurada.
- **Quebranto Trasladable:** se encuentran bajo esta denominación los quebrantos no originados en operaciones de cobertura, será registrado en este campo el importe del quebranto que, por este concepto se traslada al ejercicio siguiente.

Finalizado el ingreso de datos, deberá presionar el botón **Aceptar** para que el Sistema incorpore los mismos.

AFIP – Ganancias Personas Físicas y Bienes Personales	Versión: 14.0.0
Instructivo de Ayuda	Fecha: 20/03/2011

De esta manera, visualizará los siguientes datos:

- **Total Quebranto**
- **Total Quebranto Computable**
- **Total Quebranto Trasladable**

Además, encontrará dentro de la sección **Seleccionar** una grilla en la cual se identifica cada dato cargado, por Período Fiscal.

AFIP – Ganancias Personas Físicas y Bienes Personales	Versión: 14.0.0
Instructivo de Ayuda	Fecha: 20/03/2011

5.12.5. Ítem: Detallar: Quebrantos Compensables de Fuente Argentina

Ventana: Quebrantos Compensables Fuente Argentina

El Contribuyente accederá a esta ventana a través de la siguiente secuencia:

- ⇒ ventana **Declaración Jurada** – ítem **Determinación del Impuesto a las Ganancias**
- ⇒ ventana **Determinación del Impuesto a las Ganancias** – seleccionando el botón **Detallar** asociado al campo **Quebrantos Compensables de Fuente Argentina**

Para comenzar el ingreso de datos, deberá clicar el botón **Nuevo**, habilitando el Sistema los campos a completar dentro de la sección **Datos a Cargar**:

- **Período (AAAA)**
- **Importe**

Finalizado el ingreso de datos, deberá presionar el botón **Aceptar** para que el Sistema incorpore los mismos.

De esta manera, visualizará el siguiente dato:

- **Importe Total**

Además, encontrará dentro de la sección **Seleccionar** una grilla en la cual se identifica cada dato cargado, por Período.

AFIP – Ganancias Personas Físicas y Bienes Personales	Versión: 14.0.0
Instructivo de Ayuda	Fecha: 20/03/2011

5.12.6. Ítem: Detallar: Deducciones Personales Computables – Fuente Argentina

Ventana: Deducciones Personales

El Contribuyente accederá a esta ventana a través de la siguiente secuencia:

- ⇒ ventana **Declaración Jurada** – ítem **Determinación del Impuesto a las Ganancias**
- ⇒ ventana **Determinación del Impuesto a las Ganancias** – seleccionando el botón **Detallar** asociado al campo **Deducciones Personales Computables – Fuente Argentina**

Para comenzar el ingreso de datos, deberá cliquear el botón **Nuevo**, habilitando el Sistema los campos a completar dentro de la sección **Datos a Cargar**:

- **Ganancia No Imponible:** el aplicativo “permite” ingresar un valor que tiene como tope los guarismos indicados en el Instructivo. En caso de no corresponder la deducción no debe ingresar en dicho campo monto alguno. Los valores permitidos son:

VIGENCIA	\$ MÁXIMO DEDUCIBLE
2006	6.000
2007	7.500
2008	9.000
2009	9.000
2010	9.000
2011	12.960

AFIP – Ganancias Personas Físicas y Bienes Personales	Versión: 14.0.0
Instructivo de Ayuda	Fecha: 20/03/2011

- **Deducción Especial:** se consignará el importe que corresponda.

Cuando se trate de ganancias netas comprendidas en el artículo 49, siempre que trabajen personalmente en la actividad o empresa y de ganancias netas incluidas en el artículo 79 incisos d, e, f y g, el monto de la Deducción Especial será de acuerdo al año:

VIGENCIA	\$ MÁXIMO DEDUCIBLE
2006	6.000
2007	7.500
2008	9.000
2009	9.000
2010	9.000

Es condición indispensable para el cómputo de la deducción, a que se refiere el párrafo anterior, con relación a las rentas y actividad respectiva, el pago de los aportes que como trabajadores autónomos les correspondan realizar, obligatoriamente, al Sistema Integrado de Jubilaciones y Pensiones o a las Cajas de Jubilaciones sustitutivas que corresponda. El importe previsto se elevará cuando se trate de las ganancias provenientes del desempeño de cargos públicos; percepción de gastos protocolares; trabajo personal ejecutado en relación de dependencia; jubilaciones; pensiones; retiros; subsidios de cualquier especie, en cuanto tengan su origen en el trabajo personal y de los consejeros de las sociedades cooperativas.

Cuando se trate de los sujetos que obtienen rentas de cuarta categoría -artículo 79 incisos a, b y c- el monto correspondiente a la Deducción Especial será de acuerdo al año:

VIGENCIA	\$ MÁXIMO DEDUCIBLE
2006	22.800
2007	36.000
2008	43.200
2009	43.200
2010	43.200
2011	62.208

Este concepto no podrá utilizarse para absorber rentas de fuente extranjera.

- **Total Deducciones Personales parte proporcional de SAC segunda cuota 2008**

Finalizado el ingreso de datos, deberá presionar el botón **Aceptar** para que el Sistema incorpore los mismos.

De esta manera, visualizará los siguientes datos:

- **Total Deducciones Personales**
- **Total Deducciones Personales Computables**

AFIP – Ganancias Personas Físicas y Bienes Personales	Versión: 14.0.0
Instructivo de Ayuda	Fecha: 20/03/2011

- **% Disminución:** se detallan a continuación los mismos, dependiendo del período fiscal.

% DE DISMINUCIÓN				
VIGENCIA				% de disminución sobre importe total de deducciones artículo 23
DESDE	HASTA	Más de \$	a \$	
2006	2006	0	45500	0
		45500	65000	10
		65000	91000	30
		91000	130000	50
		130000	195000	70
		195000	221000	90
		221000	en adelante	100
2007	2008	0	0	0
		0	0	0
		0	0	0
		91000	130000	50
		130000	195000	70
		195000	221000	90
		221000	en adelante	100
2009	en adelante	0	en adelante	0

Además se encuentra el siguiente campo, el cual refleja la información ingresada a través del botón **Detallar** asociado al mismo:

- **Cargas de Familia**

AFIP – Ganancias Personas Físicas y Bienes Personales	Versión: 14.0.0
Instructivo de Ayuda	Fecha: 20/03/2011

5.12.6.1 Item: Detallar: Cargas de Familia

Ventana: Cargas de Familia

El Contribuyente accederá a esta ventana a través de la siguiente secuencia:

- ⇒ ventana **Declaración Jurada** – ítem **Determinación del Impuesto a las Ganancias**
- ⇒ ventana **Determinación del Impuesto a las Ganancias** – seleccionando el botón **Detallar** asociado al campo **Deducciones Personales Computables – Fuente Argentina**
- ⇒ ventana **Deducciones Personales** – seleccionando el botón **Detallar** asociado al campo **Cargas de Familia**

Para comenzar el ingreso de datos, deberá clicar el botón **Nuevo**, habilitando el Sistema los campos a completar dentro de la sección **Datos a Cargar**:

- **Familiares a Cargo:** deberá seleccionar de la lista desplegable el parentesco con el familiar que tiene a cargo, siendo Cónyuge, Hijos, Madre, Padre, Suegra, Suevo, Otros.
- **¿Corresponde su deducción como carga de familia?**
- **Cuántos Meses?:** en caso de haber seleccionado dos o más familiares a cargo con la marca Corresponde su deducción como carga de familia, la sumatoria de los meses no podrá ser superior a 12.
- **Apellido y Nombre**
- **Tipo de Documento**
- **N° de Documento**
- **Importe a Deducir:** este monto dependerá del parentesco del familiar a cargo que está declarando.

Se detallan a continuación los importes vigentes, de acuerdo al período fiscal:

AFIP – Ganancias Personas Físicas y Bienes Personales	Versión: 14.0.0
Instructivo de Ayuda	Fecha: 20/03/2011

Familiares a Cargo						
Denominación	Importe Máximo					
	Período 2006	Período 2007	Período 2008	Período 2009	Total Anual Período 2010	Total Anual Período 2011
Cónyuge	4.800	8.000	10.000	10.000	10.000	14.400
Hijos	2.400	4.000	5.000	5.000	5.000	7.200
Madre	2.400	3.000	3.750	3.750	3.750	5.400
Padre	2.400	3.000	3.750	3.750	3.750	5.400
Suegra	2.400	3.000	3.750	3.750	3.750	5.400
Suegro	2.400	3.000	3.750	3.750	3.750	5.400
Otros	2.400	3.000	3.750	3.750	3.750	5.400

Finalizado el ingreso de datos, deberá presionar el botón **Aceptar** para que el Sistema incorpore los mismos.

De esta manera, visualizará el siguiente dato:

- **Total Cargas de Familia:** muestra la sumatoria de los Importes a Deducir.

Además, encontrará dentro de la sección **Seleccionar** una grilla en la cual se identifica cada dato cargado, por Familiares a Cargo.

AFIP – Ganancias Personas Físicas y Bienes Personales	Versión: 14.0.0
Instructivo de Ayuda	Fecha: 20/03/2011

5.13. *Item: Justificación Variaciones Patrimoniales*

Ventana: Justificación Variaciones Patrimoniales – Cuadro de Variaciones

El Contribuyente accederá a esta ventana a través de la siguiente secuencia:

⇒ ventana **Declaración Jurada** – ítem **Justificación de las Variaciones Patrimoniales**

	Columna I	Columna II
Monto Consumido	0,00	
Otros Conceptos que No Justifican Erogaciones y/o Aumentos Patrimoniales	0,00	
Ganancias y/o ingresos Exentos o No Gravados	0,00	
Bienes recibidos por Herencia, Legado o Donación	0,00	
Gastos que no implican erogaciones de fondos correspondientes a cada categoría	0,00	
Otros conceptos que justifican erogaciones y/o aumentos patrimoniales (Incluye amortizaciones de cada categoría)	0,00	
Resultado Impositivo del Período	0,00	0,00
Patrimonio Neto al Inicio		0,00
Patrimonio Neto al Cierre	0,00	
Totales	0,00	0,00

En la ventana se encuentran los siguientes campos, los cuales reflejan la información ingresada a través de los botones **Detallar** asociados a los mismos:

Columna I

- Otros Conceptos que No Justifican Erogaciones y/o Aumentos Patrimoniales

Columna II

- Ganancias y/o ingresos Exentos o No Gravados
- Bienes recibidos por Herencia, Legado o Donación
- Otros Conceptos que Justifican Erogaciones y/o Aumentos patrimoniales (Incluye amortizaciones de cada categoría)

Además se encuentran los siguientes campos que reflejan la información ingresada:

Columna I

- Monto Consumido
- Resultado Impositivo del Período
- Patrimonio Neto al Cierre
- Totales

Columna II

- Gastos que no implican erogaciones de fondos correspondientes a cada categoría

AFIP – Ganancias Personas Físicas y Bienes Personales	Versión: 14.0.0
Instructivo de Ayuda	Fecha: 20/03/2011

- **Resultado Impositivo del Período**
- **Patrimonio Neto al Inicio**
- **Totales**

AFIP – Ganancias Personas Físicas y Bienes Personales	Versión: 14.0.0
Instructivo de Ayuda	Fecha: 20/03/2011

5.13.1. Ítem: Detallar: Otros Conceptos que No Justifican Erogaciones y/o Aumentos patrimoniales

Ventana: Otros conceptos que No Justifican aumentos y/o erogaciones patrimoniales

El Contribuyente accederá a esta ventana a través de la siguiente secuencia:

- ⇒ ventana **Declaración Jurada – ítem Justificación de las Variaciones Patrimoniales**
- ⇒ ventana **Justificación Variaciones Patrimoniales – Cuadro de Variaciones** – seleccionando el botón **Detallar** asociado al campo **Otros Conceptos que No Justifican Erogaciones y/o Aumentos patrimoniales**

Para comenzar el ingreso de datos, deberá cliquear el botón **Nuevo**, habilitando el Sistema los campos a completar dentro de la sección **Datos a Cargar**:

- **Concepto**
- **Importe**
- **CUIT / CUIL / CDI**
- **Detalle**

Se permite utilizar el concepto “Donaciones y/o disposiciones de fondos o bienes a favor de terceros -incluidos fideicomisos, trust o similares” para cada una de las CUITs involucradas.

Finalizado el ingreso de datos, deberá presionar el botón **Aceptar** para que el Sistema incorpore los mismos.

De esta manera, visualizará el siguiente dato:

- **Total**

Además, encontrará dentro de la sección **Seleccionar** una grilla en la cual se identifica cada dato cargado, por Concepto.

AFIP – Ganancias Personas Físicas y Bienes Personales	Versión: 14.0.0
Instructivo de Ayuda	Fecha: 20/03/2011

5.13.2. Ítem: Detallar: Ganancias y/o ingresos Exentos o No Gravados

Ventana: Ganancias y/o ingresos exentos o no gravados

El Contribuyente accederá a esta ventana a través de la siguiente secuencia:

- ⇒ ventana **Declaración Jurada** – ítem **Justificación de las Variaciones Patrimoniales**
- ⇒ ventana **Justificación Variaciones Patrimoniales – Cuadro de Variaciones** – seleccionando el botón **Detallar** asociado al campo **Ganancias y/o ingresos Exentos o No Gravados**

Para comenzar el ingreso de datos, deberá clicar el botón **Nuevo**, habilitando el Sistema los campos a completar dentro de la sección **Datos a Cargar**:

- **Concepto**
- **Importe**
- **País**
- **Detalle**

Finalizado el ingreso de datos, deberá presionar el botón **Aceptar** para que el Sistema incorpore los mismos.

De esta manera, visualizará el siguiente dato:

- **Total**

Además, encontrará dentro de la sección **Seleccionar** una grilla en la cual se identifica cada dato cargado, por Concepto.

AFIP – Ganancias Personas Físicas y Bienes Personales	Versión: 14.0.0
Instructivo de Ayuda	Fecha: 20/03/2011

5.13.3. Ítem: Detallar: Bienes recibidos por Herencia, Legado o Donación

Ventana: Bienes recibidos por herencia, legado o donación

El Contribuyente accederá a esta ventana a través de la siguiente secuencia:

- ⇒ ventana **Declaración Jurada** – ítem **Justificación de las Variaciones Patrimoniales**
- ⇒ ventana **Justificación Variaciones Patrimoniales – Cuadro de Variaciones** – seleccionando el botón **Detallar** asociado al campo **Bienes recibidos por Herencia, Legado o Donación**

Para comenzar el ingreso de datos, deberá clicar el botón **Nuevo**, habilitando el Sistema los campos a completar dentro de la sección **Datos a Cargar**:

- **Concepto**
- **Importe**
- **CUIT / CUIL / CDI del donante o titular anterior**

Finalizado el ingreso de datos, deberá presionar el botón **Aceptar** para que el Sistema incorpore los mismos.

De esta manera, visualizará el siguiente dato:

- **Total**

Además, encontrará dentro de la sección **Seleccionar** una grilla en la cual se identifica cada dato cargado, por Concepto.

AFIP – Ganancias Personas Físicas y Bienes Personales	Versión: 14.0.0
Instructivo de Ayuda	Fecha: 20/03/2011

5.13.4. Ítem: Detallar: Otros Conceptos que Justifican Aumentos y/o Erogaciones patrimoniales

Ventana: Otros conceptos que justifican aumentos y/o erogaciones patrimoniales

El Contribuyente accederá a esta ventana a través de la siguiente secuencia:

- ⇒ ventana **Declaración Jurada** – ítem **Justificación de las Variaciones Patrimoniales**
- ⇒ ventana **Justificación Variaciones Patrimoniales – Cuadro de Variaciones** – seleccionando el botón **Detallar** asociado al campo **Otros Conceptos que Justifican Aumentos y/o Erogaciones patrimoniales**

Para comenzar el ingreso de datos, deberá cliquear el botón **Nuevo**, habilitando el Sistema los campos a completar dentro de la sección **Datos a Cargar**:

- **Concepto**
- **Importe**

Finalizado el ingreso de datos, deberá presionar el botón **Aceptar** para que el Sistema incorpore los mismos.

De esta manera, visualizará los siguientes datos:

- **Total**

Además, encontrará dentro de la sección **Seleccionar** una grilla en la cual se identifica cada dato cargado, por Concepto.

AFIP – Ganancias Personas Físicas y Bienes Personales	Versión: 14.0.0
Instructivo de Ayuda	Fecha: 20/03/2011

5.14. **Item: Determinación del Saldo del Impuesto a las Ganancias**

Ventana: Determinación del Saldo del Impuesto a las Ganancias

El Contribuyente accederá a esta ventana a través de la siguiente secuencia:

⇒ ventana **Declaración Jurada** – ítem **Determinación del Saldo del Impuesto a las Ganancias**

Para comenzar el ingreso de datos, deberá clicar el botón **Nuevo**, habilitando el Sistema los campos a completar dentro de la sección **Datos a Cargar**:

- **Ley 25922 (Ley de Promoción de la Industria del Software):** el importe incluido en este campo deberá ser menor o igual al 60% del Impuesto Determinado.
- **Ganancia Mínima Presunta**
- **Retenciones por doble residencia Art. 125:** se deducirá el monto correspondiente a retenciones indebidas sufridas por sujetos que, habiendo obtenido residencia permanente en el exterior, deban considerarse a los fines tributarios, residentes en el territorio nacional. Dichas retenciones podrán computarse hasta el límite del impuesto atribuible a las ganancias de fuentes argentinas que la originaron.
- **Crédito Fiscal Ley 23.877**
- **Impuesto a los Intereses Pagados y Costo del Endeudamiento Financiero**
- **Combustibles Líquidos**
- **Anticipos Cancelados con Cómputo de bonos o certificados fiscales**
- **Anticipos Cancelados en efectivo o compensación**

AFIP – Ganancias Personas Físicas y Bienes Personales	Versión: 14.0.0
Instructivo de Ayuda	Fecha: 20/03/2011

- **Otros**
- **Saldo a Favor del Contribuyente del Período Fiscal Anterior**
- **Saldo a Favor proveniente de la sucesión indivisa**

Finalizado el ingreso de datos, deberá presionar el botón **Aceptar** para que el Sistema incorpore los mismos.

De esta manera, visualizará los siguientes datos:

- **Impuesto Determinado**
- **Saldo a favor del contribuyente por anticipos cancelados con Cómputo del Impuesto sobre los Créditos y Débitos**
- **Saldo a favor del contribuyente por anticipos cancelados con Cómputo de Bonos o Certificados Fiscales**

Además se encuentran los siguientes campos, los cuales reflejan la información ingresada a través de los botones **Detallar** asociados a los mismos:

- **Impuestos Análogos Pagados en el Exterior:** en caso de haber obtenido ganancias de fuente extranjera, se deducirá el monto correspondiente a gravámenes similares abonados en el exterior por rentas de fuentes extranjeras con la limitación de considerar el aumento del impuesto determinado como resultado de incorporar dicha ganancia del exterior.
- **Anticipos Cancelados**
- **Cómputo**
- **Retenciones y Percepciones**
- **Régimen de Promoción**
- **SalDOS a Pagar / Libre Disponibilidad**

AFIP – Ganancias Personas Físicas y Bienes Personales	Versión: 14.0.0
Instructivo de Ayuda	Fecha: 20/03/2011

5.14.1. Ítem: Impuestos Análogos Pagados en el Exterior

Ventana: Detalle de Impuestos Análogos Pagados en el Exterior

El Contribuyente accederá a esta ventana a través de la siguiente secuencia:

- ⇒ ventana **Declaración Jurada** – ítem **Determinación del Saldo del Impuesto a las Ganancias**
- ⇒ ventana **Determinación del Saldo del Impuesto a las Ganancias** – seleccionando el botón **Detallar** asociado al campo **Impuestos Análogos Pagados en el Exterior**

Para comenzar el ingreso de datos, deberá clicar el botón **Nuevo**, habilitando el Sistema los campos a completar dentro de la sección **Datos a Cargar**:

- **País de Origen de la Renta del Exterior**
- **Monto de la Renta del Exterior**
- **Denominación del Impuesto**
- **Concepto de la Operación**
- **Fecha de Pago (DD/MM/AAAA)**
- **Monto del impuesto análogo pagado en el exterior**
- **Fecha del Certificado (DD/MM/AAAA)**
- **Nro. Certificado**

Finalizado el ingreso de datos, deberá presionar el botón **Aceptar** para que el Sistema incorpore los mismos.

De esta manera, visualizará el siguiente dato:

- **Total Impuestos Análogos Pagados en el Exterior**

AFIP – Ganancias Personas Físicas y Bienes Personales	Versión: 14.0.0
Instructivo de Ayuda	Fecha: 20/03/2011

Además, encontrará dentro de la sección **Seleccionar** una grilla en la cual se identifica cada dato cargado, por Denominación del Impuesto.

AFIP – Ganancias Personas Físicas y Bienes Personales	Versión: 14.0.0
Instructivo de Ayuda	Fecha: 20/03/2011

5.14.2. Ítem: Detallar: Anticipos Cancelados

Ventana: Anticipos Cancelados con Cómputo del Impuesto sobre los Débitos y Créditos

El Contribuyente accederá a esta ventana a través de la siguiente secuencia:

- ⇒ ventana **Declaración Jurada** – ítem **Determinación del Saldo del Impuesto a las Ganancias**
- ⇒ ventana **Determinación del Saldo del Impuesto a las Ganancias** – seleccionando el botón **Detallar** asociado al campo **Anticipos Cancelados**

Para comenzar el ingreso de datos, deberá cliquear el botón **Nuevo**, habilitando el Sistema los campos a completar dentro de la sección **Datos a Cargar**:

- **Forma de Cancelación**
- **Importe**
- **Número de Anticipo**
- **Período Percepción (MM/AAAA)**
- **CUIT del Titular de la Cuenta**
- **CUIT del Banco**
- **CBU**
- **Impuesto**
- **Período (AAAA)**

Finalizado el ingreso de datos, deberá presionar el botón **Aceptar** para que el Sistema incorpore los mismos.

De esta manera, visualizará los siguientes datos:

- **Total Anticipos Cancelados con Cómputo del Impuesto sobre Débitos y Créditos**

AFIP – Ganancias Personas Físicas y Bienes Personales	Versión: 14.0.0
Instructivo de Ayuda	Fecha: 20/03/2011

Además, encontrará dentro de la sección **Seleccionar** una grilla en la cual se identifica cada dato cargado, por Número de Anticipo y CUIT del Titular de la Cuenta.

AFIP – Ganancias Personas Físicas y Bienes Personales	Versión: 14.0.0
Instructivo de Ayuda	Fecha: 20/03/2011

5.14.3. Ítem: Detallar: Cómputo

Ventana: Cómputo de Impuesto sobre los créditos y débitos para cancelación de DDJJ

El Contribuyente accederá a esta ventana a través de la siguiente secuencia:

- ⇒ ventana **Declaración Jurada** – ítem **Determinación del Saldo del Impuesto a las Ganancias**
- ⇒ ventana **Determinación del Saldo del Impuesto a las Ganancias** – seleccionando el botón **Detallar** asociado al campo **Cómputo**

Para comenzar el ingreso de datos, deberá clicar el botón **Nuevo**, habilitando el Sistema los campos a completar dentro de la sección **Datos a Cargar**:

- **Forma de Cancelación:** seleccionará mediante la lista desplegable, lo que corresponda.
- **Importe**
- **Período Percepción (MM/AAAA)**
- **CUIT del Titular de la Cuenta**
- **CUIT del Banco**
- **CBU**
- **Impuesto**
- **Período (AAAA)**

Finalizado el ingreso de datos, deberá presionar el botón **Aceptar** para que el Sistema incorpore los mismos.

De esta manera, visualizará el siguiente dato:

- **Total Impuesto Cancelado con Cómputo del Impuesto sobre Débitos y Créditos**

AFIP – Ganancias Personas Físicas y Bienes Personales	Versión: 14.0.0
Instructivo de Ayuda	Fecha: 20/03/2011

Además, encontrará dentro de la sección **Seleccionar** una grilla en la cual se identifica cada dato cargado, por CUIT Titular Cuenta.

AFIP – Ganancias Personas Físicas y Bienes Personales	Versión: 14.0.0
Instructivo de Ayuda	Fecha: 20/03/2011

5.14.4. Item: Detallar: Retenciones y Percepciones

Ventana: Retenciones y Percepciones

El Contribuyente accederá a esta ventana a través de la siguiente secuencia:

- ⇒ ventana **Declaración Jurada** – ítem **Determinación del Saldo del Impuesto a las Ganancias**
- ⇒ ventana **Determinación del Saldo del Impuesto a las Ganancias** – seleccionando el botón **Detallar** asociado al campo **Retenciones y Percepciones**

Para comenzar el ingreso de datos, deberá clicar el botón **Nuevo**, habilitando el Sistema los campos a completar dentro de la sección **Datos a Cargar**:

- **Tipo de Operación:** deberá seleccionar la que corresponda, cliqueando el botón que se encuentra sobre el margen derecho del campo.
- **CUIT del agente:** se consignará la Clave Única de Identificación Tributaria del agente de retención / percepción según corresponda.
- **Número de Certificado:** ingresar el código alfanumérico del documento que certifique la retención / percepción.
- **Fecha:** ingresar el día, mes y año en que se practicó la misma.
- **Régimen:** seleccionar el que corresponda de la lista desplegable que presenta el sistema al cliquear en el botón que se encuentra sobre el margen derecho del campo.
- **Monto de la operación,** consignar el importe por el cual se llevó a cabo la retención/percepción.

Finalizado el ingreso de datos, deberá presionar el botón **Aceptar** para que el Sistema incorpore los mismos.

De esta manera, visualizará los siguientes datos:

AFIP – Ganancias Personas Físicas y Bienes Personales	Versión: 14.0.0
Instructivo de Ayuda	Fecha: 20/03/2011

- **Total Retenciones**
- **Total Percepciones**
- **Total de Retenciones y Percepciones**

Además, encontrará dentro de la sección **Seleccionar** una grilla en la cual se identifica cada dato cargado, por Número Certificado.

AFIP – Ganancias Personas Físicas y Bienes Personales	Versión: 14.0.0
Instructivo de Ayuda	Fecha: 20/03/2011

5.14.5. Ítem: Detallar: Régimen de Promoción

Ventana: Régimen de Promoción

El Contribuyente accederá a esta ventana a través de la siguiente secuencia:

- ⇒ ventana **Declaración Jurada** – ítem **Determinación del Saldo del Impuesto a las Ganancias**
- ⇒ ventana **Determinación del Saldo del Impuesto a las Ganancias** – seleccionando el botón **Detallar** asociado al campo **Régimen de Promoción**

Para comenzar el ingreso de datos, deberá clicar el botón **Nuevo**, habilitando el Sistema los campos a completar dentro de la sección **Datos a Cargar**:

- **Liberación**
- **Diferimiento**

Finalizado el ingreso de datos, deberá presionar el botón **Aceptar** para que el Sistema incorpore los mismos.

AFIP – Ganancias Personas Físicas y Bienes Personales	Versión: 14.0.0
Instructivo de Ayuda	Fecha: 20/03/2011

5.14.6. Item: Detallar: Saldos a Pagar / Libre Disponibilidad

Ventana: Saldos

El Contribuyente accederá a esta ventana a través de la siguiente secuencia:

- ⇒ ventana **Declaración Jurada** – ítem **Determinación del Saldo del Impuesto a las Ganancias**
- ⇒ ventana **Determinación del Saldo del Impuesto a las Ganancias** – seleccionando el botón **Detallar** asociado al campo **Saldos a Pagar / Libre Disponibilidad**

En esta ventana, podrá visualizar los siguientes campos, que reflejan la información ingresada en el aplicativo:

- **Saldo a Favor del Contribuyente**
- **Saldo a Favor de AFIP**

Para comenzar el ingreso de datos, deberá cliquear el botón **Nuevo**, habilitando el Sistema el campo a completar dentro de la sección **Datos a Cargar**:

- **Solicita Plan de Facilidades de Pago:** en caso que así lo desee, deberá tildar este campo. De esta manera el Sistema habilita el botón **Detallar Plan**, a través del cual ingresa al Aplicativo Plan de Facilidades de Pago RG 984, donde podrá especificar las características del plan.

Finalizado el ingreso de datos, deberá presionar el botón **Aceptar** para que el Sistema incorpore los mismos.

5.15. Tablas del Sistema

El Contribuyente accederá a visualizar las tablas del sistema desde:

- ⇒ ventana **Declaración Jurada**
- ⇒ seleccionando el ítem **Tablas del Sistema**

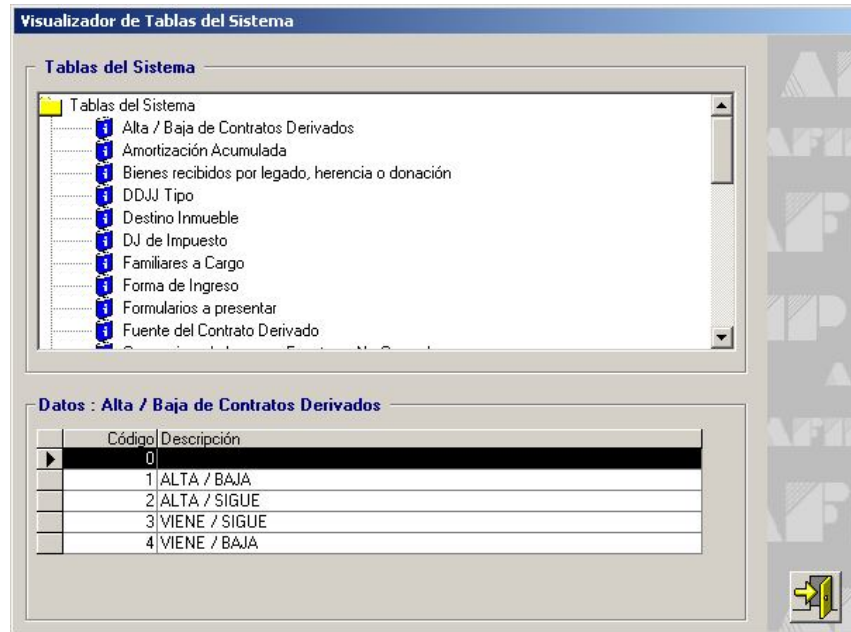

La ventana **Visualizador de Tablas del Sistema** está compuesta por dos secciones:

En la sección **Tablas del Sistema** se despliegan las distintas tablas que componen el aplicativo.

En la sección **Datos**, se puede observar el detalle de cada tabla.

AFIP – Ganancias Personas Físicas y Bienes Personales	Versión: 14.0.0
Instructivo de Ayuda	Fecha: 20/03/2011

5.16. Ventana de Error

En caso que el Contribuyente ingrese los datos en forma incompleta en alguna de las ventanas del aplicativo ó no complete correctamente algún dato, el Sistema lo informará mediante la correspondiente ventana de inconsistencia.

A modo de ejemplo, se presenta la siguiente ventana:

Inconsistencia por campo completado erróneamente

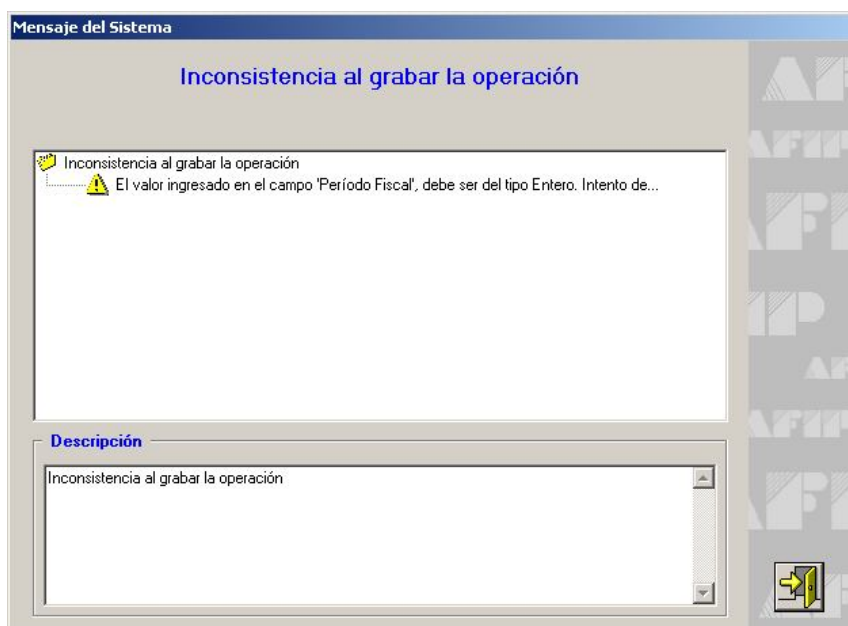

La ventana está dividida en dos secciones:

- En la parte superior, se enumeran los errores
- En la parte inferior, se muestra la descripción del error, habiendo seleccionado previamente el ítem.

Para salir de esta ventana, deberá clicar el botón **Salir**.

AFIP – Ganancias Personas Físicas y Bienes Personales	Versión: 14.0.0
Instructivo de Ayuda	Fecha: 20/03/2011

6. Formulario Generado Por el Aplicativo

6.1. Declaración Jurada F.711 Nuevo Modelo – Impuesto a las Ganancias

 IMPUESTO A LAS GANANCIAS F.711 Nuevo Modelo Declaración Jurada	Sello firmador de recepción	Firma	Período 2011	CUIT / CUIL
		Carácter	0 Original / 1-9 Rectificativa Original 0	Código de Actividad 11242
			Sucesión indivisa SI	Número Verificador 207617 / 115201

Apellido y Nombre o Denominación:		Versión:
-----------------------------------	--	----------

Ingresos y gastos de las cuatro cat. F.Argentina	Primera	Segunda	Tercera	Cuarta
Total de ingresos gravados	15.790,00	0,00	69.360,00	0,00
Total de participación en empresas			0,00	
Gastos y deducciones especialmente admitidos	66,00	0,00	0,00	0,00
Resultado neto	15.724,00	0,00	69.360,00	0,00
Quebrantos por Instrumentos Financieros Derivados			0,00	
Quebranto por Acciones			0,00	

Ingresos y gastos de las cuatro cat. F.Extranjera	Primera	Segunda	Tercera	Cuarta
Total de ingresos gravados	0,00	0,00	0,00	0,00
Total de participación en empresas			0,00	
Gastos y deducciones especialmente admitidos	0,00	0,00	0,00	0,00
Resultado neto	0,00	0,00	0,00	0,00

R1 - Determinación del impuesto	Fuente Argentina	Fuente Extranjera	R2 - Determinación del saldo
a Resultado Neto de las Categorías	85.084,00	0,00	a Ley 25972-Ley Promo de la Ind del Soft.
b Ajuste por Precio de Transferencia	0,00	0,00	b Imp. análogo pagados en el ext.
c Reciprocidad tratados internacionales	0,00	0,00	c Ganancia Mínima Presunta
d Desgravaciones	0,00	0,00	d Retenc. por doble resid. art.125 Tit. IX
e Deducciones generales	0,00	0,00	e Crédito Fiscal Ley 23877
f Resultado impositivo	85.084,00	0,00	f Imp. intereses pag. y costo endeus. finan.
g Quebrantos anteriores	0,00	0,00	g Antic. Canc. Comp. Imp. déb/créd
h Quebrantos FA compensables		0,00	h Combustibles líquidos
i Resultado Final	85.084,00	0,00	i Anticipos cancelados con cómputo de bonos o certificados fiscales
j Deducciones personales computables	0,00	0,00	j Retenciones y Percepciones
k Ganancia Neta sujeta a impuesto	85.084,00		k Antic. cancelados en efectivo o compensación
l Impuesto determinado		17.872,68	l Régimen de Promoción (Liberación)
			m Régimen de Promoción (Diferimiento)
			n Otros
			o Sólo a favor del Contrib. período fiscal ant.
			p Sólo a favor proveniente de la suces. indivisa
			q Cómputo del Impuesto sobre los Créditos y Débitos para cancelación de DEDJ
			r Sólo a Favor del contrib. por antic. cancelados con cómputo de bonos o certificados fiscales

R3 - Bienes y Deudas	Inicio	Cierre
a Total de bienes en el país	9,00	99,00
b Total de deudas en el país	0,00	0,00
c Patrimonio Neto en el país	9,00	99,00
d Total bienes en el exterior	3.420,00	2.340,00
e Total deudas en el exterior	0,00	0,00
f Patrimonio Neto en el exterior	3.420,00	2.340,00
g Patrimonio Neto Total	3.429,00	2.439,00

R4 - Justificación patrimonial	Col. I	Col. II
a Monto Consumido	96.107,00	
b Otros conceptos que no justifican erogaciones y/o aumentos patrimoniales	0,00	
c Resultado Impositivo del Período	0,00	
d Patrimonio Neto al cierre	2.439,00	0,00
e Ganancias y/o ingresos exentos o no gravados		0,00
f Bs. recibidos por herencia, legado o donación		0,00
g Gastos que no implican erogaciones de fondos correspondientes a cada categoría		31,00
h Otros Concep. que justifican erogac. y/o aumentos patrimoniales (incluye amortiz. de cada categ.)		0,00
i Resultado Impositivo del Período		85.084,00
j Patrimonio Neto al Inicio		3.429,00
Totales Columna I y II	98.546,00	88.546,00

SALDO A FAVOR	
5 Contribuyente	0,00
t Contribuyente por Anticipos cancelados con cómputo del Imp. a/ Créd. y Déb.	0,00
u AFIP	17.872,68

R5 - Plan de Facilidades	
a Saldo a pagar en cuotas	0,00
b Cantidad de cuotas que solicita	0
c Monto del pago a cuenta	

* 071127555555555501220118000000 *
 07112755555555550122011000000
 d6cneadac8546036b22e62da753c86c4

Declare que los datos consignados en este formulario son correctos y completos y que ha confeccionado la presente Declaración Jurada utilizando el programa aplicativo (software) entregado y aprobado por la AFIP, sin omitir ni falsear dato alguno que deba constar, siendo fiel expresión de la verdad.

AFIP – Ganancias Personas Físicas y Bienes Personales	Versión: 14.0.0
Instructivo de Ayuda	Fecha: 20/03/2011

6.2. Declaración Jurada F.762/A – Impuesto sobre los Bienes Personales

 <p>IMPUESTO SOBRE LOS BIENES PERSONALES</p> <p>F.762/A</p>	<p>Sello fichador de recepción</p>	<p>Firma</p>	<p>CUIT. o C.U.I.L.</p>	<p>Nº Verif.</p>	<p>Hora</p>
			<p>Año</p>	<p>0 Orig. / 1-9 Rect.</p>	<p>Establecimiento</p>
			<p>Código de Actividad</p>	<p>Versión</p>	
			<p>11242</p>	<p>000000</p>	
<p>Apellido y Nombre o Denominación:</p>					
<p>Responsable por deuda ajena de: NO</p>					
<p>R1 - Bienes situados en el país</p>					
a	Inmuebles	019	13.989.438,20		
b	Derechos reales	020	0,00		
c	Automotores	021	0,00		
d	Naves	022	0,00		
e	Aeronaves	023	0,00		
f	Patrim. de emp. o explot. unipers.	025	0,00		
g	Acciones, cuotas, parti. soc. etc.	180	7,28		
h	Títulos públicos y privados	181	0,00		
i	Créditos	028	0,00		
j	Depósitos en dinero	078	0,00		
k	Dinero en efectivo	029	0,00		
l	Bienes muebles registrados	086	0,00		
m	Otros bienes	030	0,00		
n	Bt. part. y bt. muebles del hogar	031	999.999,00		
o	TOTAL EN EL PAIS	132	14.989.434,48		
<p>R2 - Bienes situados en el exterior</p>					
a	Inmuebles	663	0,00		
b	Derechos reales	032	0,00		
c	Automotores, navas y aeronaves	671	0,00		
d	Cred., oblig. neg. debentures, etc.	033	0,00		
e	Depósitos en dinero	736	0,00		
f	Bienes muebles y camoristas	787	0,00		
g	Títulos, acc. y demás part. soc.	034	333,00		
h	Otros bienes	789	0,00		
i	TOTAL EN EL EXTERIOR	906	333,00		
<p>R3 - Determinación de impuesto</p>					
a	Total de bienes sujetos a impuesto	914	14.989.767,48		
b	Mínimo exento	108	0,00		
c	Diferencia	353	14.989.767,48		
d	Alícuota del impuesto	256	1,25		
e	IMPUESTO DETERMINADO	264	187.372,09		
f	Total Bienes Exentos/No Alcanzados	306	0,00		
<p>R4 - Determinación del saldo de impuesto</p>					
a	Impuesto determinado	213	187.372,09		
b	Impuestos análogos pagados en ext.	161	0,00		
c	Total de anticipos cancelados con bonos o certificados fiscales	1000	0,00		
d	Total de anticipo cancelados en efectivo o compensación	689	0,00		
e	Pago a cuenta del Imp. s/ Acc. y Part. S.		221,00		
f	Total de pagos a cuenta	688	0,00		
g	Saldo a favor del período anterior	583	0,00		
h	Saldo a favor del contribuyente	685	0,00		
i	Saldo a favor AFIP	683	187.151,09		
j	Saldo a favor anticipos cancelados con Bonos o Certificados Fiscales	1001	0,00		
<p>R5 - Plan de facilidades de pago</p>					
a	Saldo a pagar en cuotas	001	0,00		
b	Cantidad de cuotas que solicita	005	0		
c	Monto del pago a cuenta	007			
<p>* 07622755555550122011000000 *</p> <p>* 07622755555550122011000000 *</p> <p>07622755555550122011000000</p> <p>bdd0544cfd15b2c4b246d143d1f78ad7</p> <p>Declaro que los datos consignados en este formulario son correctos y completos y que he confeccionado la presente utilizando el programa aplicativo (software) entregado y aprobado por la AFIP, sin omitir ni falsear dato alguno que deba contener, siendo fiel expresión de la verdad.</p>					

AFIP – Ganancias Personas Físicas y Bienes Personales	Versión: 14.0.0
Instructivo de Ayuda	Fecha: 20/03/2011

7. Mesa de Ayuda al Contribuyente

Los usuarios de esta aplicación pueden efectuar consultas en la Mesa de Ayuda de la AFIP.

Teléfono Mesa de Ayuda

Único número telefónico, para todo el país
Tarifa de llamada local

0810-www-afip
0810-9 9 9 -2347 -Opción 2

Lunes a Viernes de 8 a 20 hs

Correo Electrónico

mayuda@afip.gov.ar